

— Area parco Fotovoltaico
— Percorso cavidotto

Legenda

Area soggetta a prescrizioni aventi diretta efficacia nei confronti di tutti i soggetti pubblici e privati

- Area con livello di tutela 1 - art.20 delle N.A.
- Area con livello di tutela 2 - art.20 delle N.A.
- Area con livello di tutela 3 - art.20 delle N.A.
- Area soggetta a recupero - art.20 delle N.A.

Area di indirizzo o conoscenza per la pianificazione territoriale urbanistica di livello regionale, provinciale e comunale e per tutti gli altri atti aventi carattere di programmazione sul territorio

Area di indirizzo - Titolo II, Passaggi Locali delle N.A.

Contesti Paesaggistici

- Perimetro dei contesti
- Contesto paesaggistico - Titolo II, Passaggi Locali delle N.A.

Paesaggi Locali

- Limiti comunali

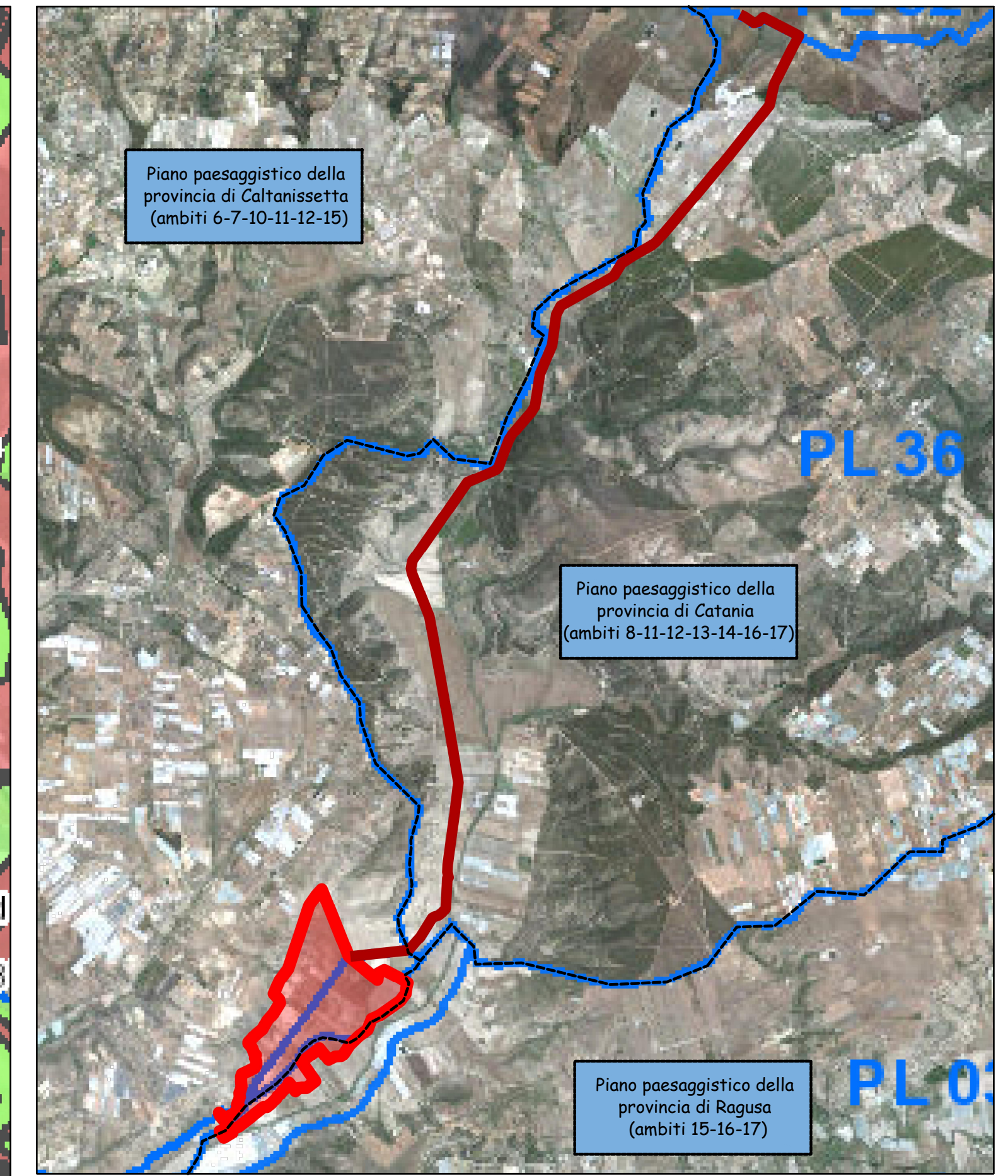
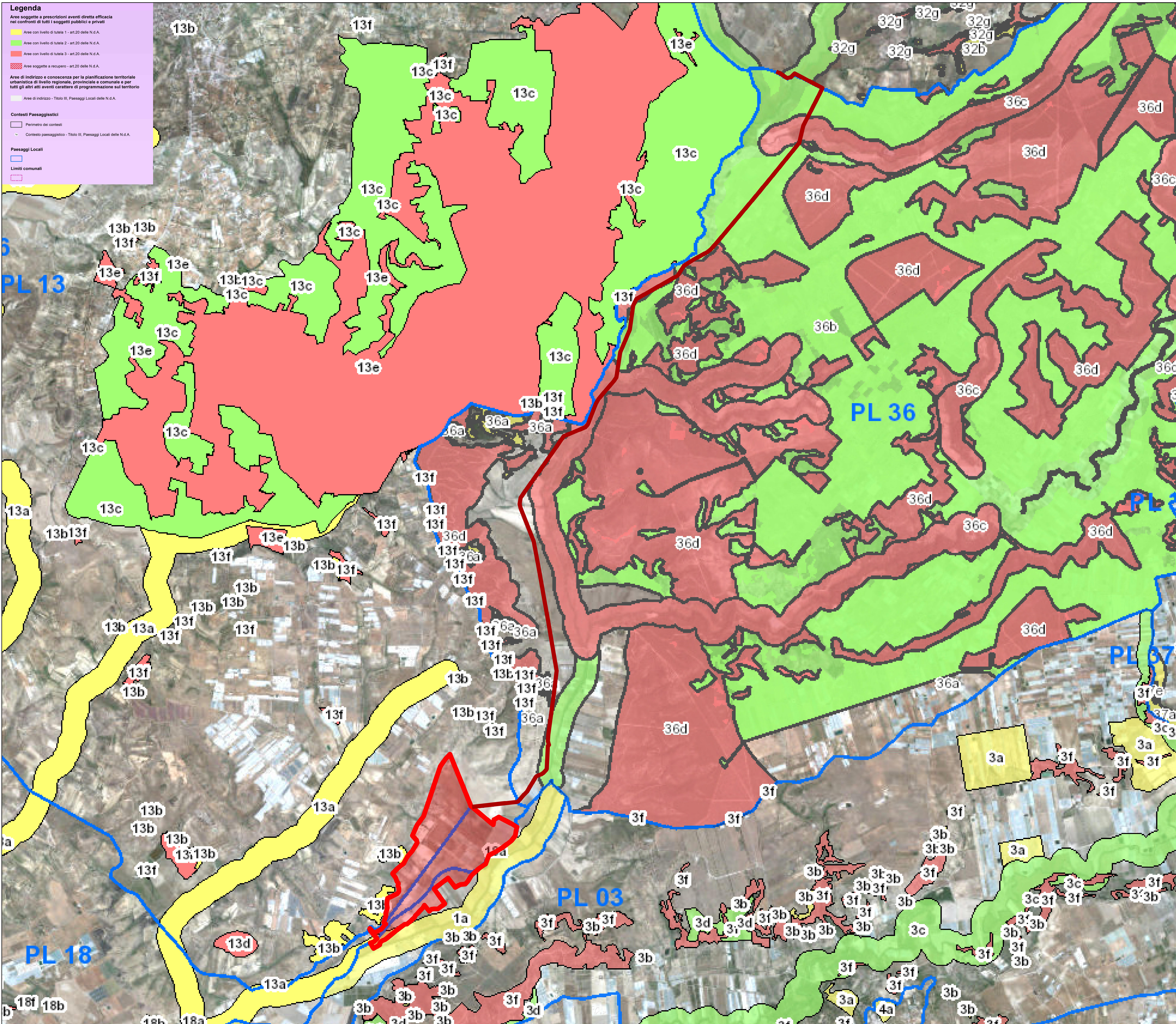

SOLAR INVESTMENT S.r.l.
Via Riva di Sotto, 74 - 39057 Appiano sulla Strada del Vino (BZ)

Regione Siciliana
Assessorato Regionale dell'Energia e dei servizi di pubblica utilità
Dipartimento dell'Energia

Realizzazione di parco agrivoltaico della potenza complessiva di 78,85 MW e relative opere di rete da realizzarsi nel territorio dei comuni di Gela (CL) e Acate (RG)



Elaborato : Inquadr. area di impianto e percorso cavidotto su paesaggistico

Progettazione		Tav. n° G.2
dott. ing. Giuseppe De Luca	dott. ing. Chiara Morello	
		FORMATO: A1
		SCALA: 1:25000
		NOTE:
		DATA:
		NOTE:
		DATA EMISSIONE: MARZO 2023

Redattore S.I.A.: dott. Ing. Angelo Bonaccorso
Cons. ambiente: dott. Agronomo Arturo Urso
Geologo: dott. Milko Nastasi