

SOLAR INVESTMENT S.r.l

Via Riva di Sotto, 74 - 39057 Appiano sulla Strada del Vino (BZ)



Regione Siciliana

Assessorato Regionale dell'Energia e dei servizi di pubblica utilità
Dipartimento dell'Energia

Realizzazione di parco agrivoltaico della potenza complessiva di 78,16 MW
e relative opere di rete da realizzarsi nel territorio
dei comuni di Gela (CL) e Acate (RG)

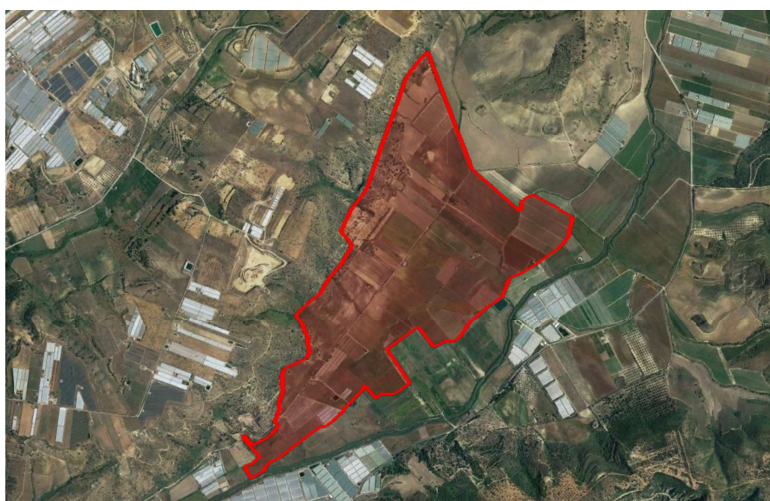

Elaborato : Quadro economico e definizione valore complessivo opera

Progettazione

dott. ing. Giuseppe De Luca

dott. ing. Chiara Morello

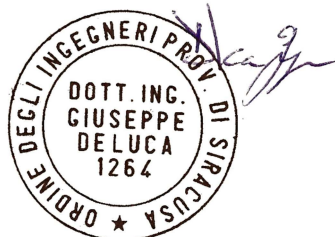

D.2

FORMATO A4

SCALA:

NOTE:

DATA:

NOTE:

DATA EMISSIONE : MARZO 2023

Redattore S.I.A: dott. Ing. Angelo Bonaccorso

Cons. ambiente: dott. Agronomo Arturo Urso

Geologo: dott. Milko Nastasi

QUADRO ECONOMICO GENERALE**Valore complessivo dell'opera privata**

Descrizione	Importo [€]	IVA	Totale [€] IVA compresa
-------------	-------------	-----	----------------------------

A) COSTO DEI LAVORI

A.1) <i>Interventi previsti</i>	44.316.615,74	10%	48.748.277,31
A.2) <i>Oneri sicurezza</i> 5% su 1.1)	2.215.830,79	10%	2.437.413,87
A.3) <i>Opere di mitigazione</i>	50.000,00	10%	55.000,00
A.4) <i>Spese previste da Studio di Impatto Ambientale, Studio Preliminare Ambientale e Progetto di Monitoraggio Ambientale</i>	0,00	10%	0,00
A.5) <i>Opere connesse</i>	0,00	10%	0,00
Totale A	46.582.446,53		51.240.691,18 €

B) Spese generali	Importo [€]	IVA	Costo IVA compresa [€]
B.1) <i>Spese tecniche relative alla progettazione, ivi inclusa la redazione dello studio di impatto ambientale o dello studio preliminare ambientale e del progetto di monitoraggio ambientale, alle necessarie attività preliminari, al coordinamento della sicurezza in fase di progettazione, alle conferenze di servizi, alla direzione lavori e al coordinamento della sicurezza in fase di esecuzione, all'assistenza giornaliera e contabilità</i>	50.000,00	22%	61.000,00
B.2) <i>Spese consulenza e supporto tecnico</i>	5.000,00	22%	6.100,00
B.3) <i>Collaudo tecnico e amministrativo, collaudo statico ed altri eventuali collaudi specialistici</i>	5.000,00	22%	6.100,00
B.4) <i>Spese per Rilievi, accertamenti, prove di laboratorio, ii</i>	5.000,00	22%	6.100,00
B.5) <i>Oneri di legge su spese tecniche B.1), B.2), B.4) e collaudi B.3)</i> 4%	5.772,04	22%	7.041,88
B.6) <i>Imprevisti</i> 5% dei lavori	2.329.122,33	22%	2.841.529,24
B.7) <i>Spese varie</i>			
Totale B	2.399.894,36		2.927.871,12 €

C) eventuali altre imposte e contributi dovuti per legge (...specificare) oppure indicazione della disposizione relativa l'eventuale esonero.	Importo [€]	IVA	Costo IVA compresa [€]
	0,00		0,00
Totale C			- €

"Valore complessivo dell'opera"	TOTALE (A + B + C)	<i>al netto di I.V.A.</i> 48.982.340,89 €	<i>Compreso I.V.A.</i> 54.168.562,30 €
---------------------------------	---------------------------	---	--

Valore assunto per il calcolo degli oneri : 54.168.563,00 €