Carta Idrogeomorfologica su base Ortofoto 2019 (Fonte: SIT PUGLIA) - Scala 1:20.000

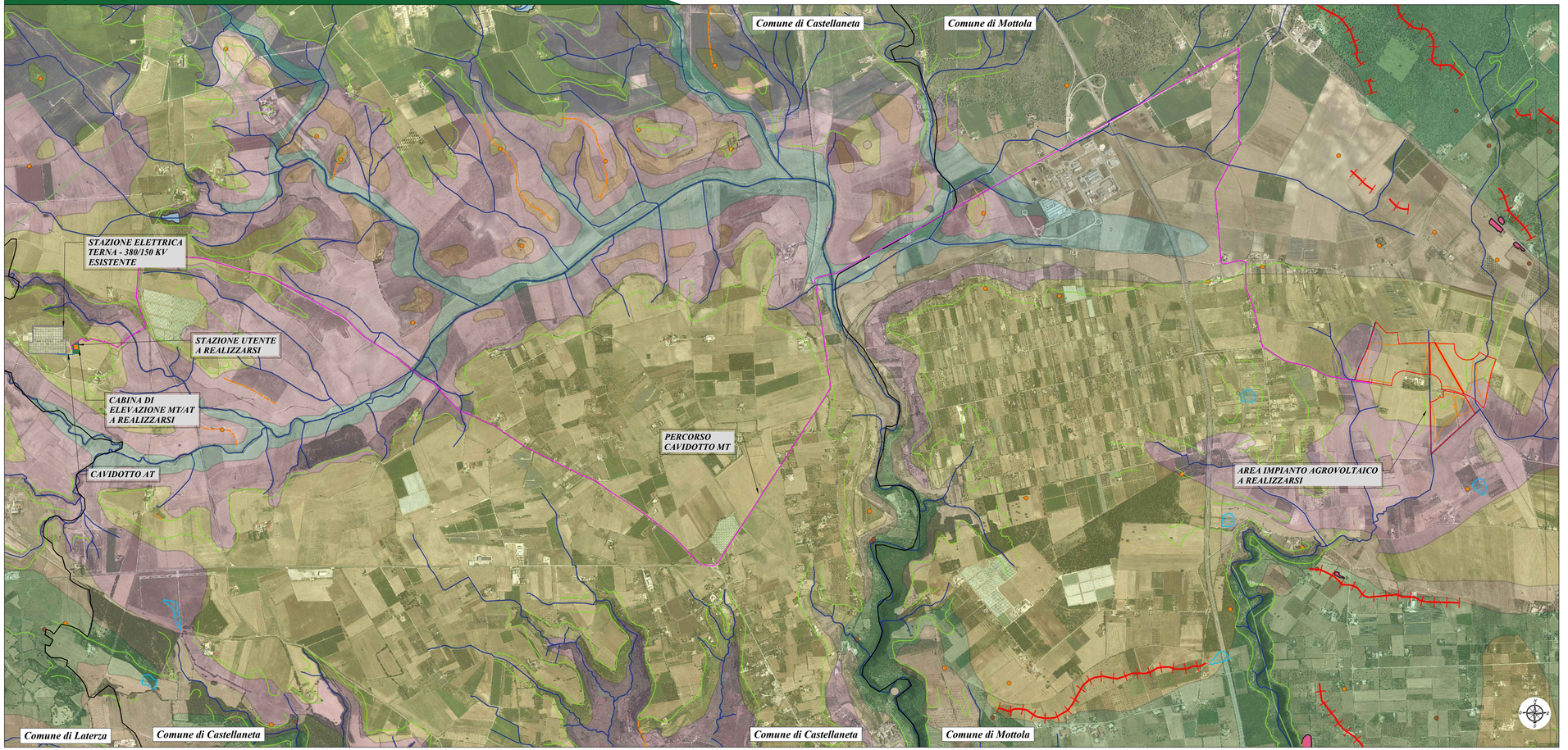

Provincia di Taranto - KeyPlan

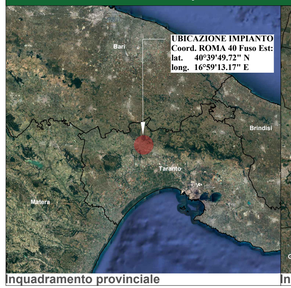

Inquadramento provinciale

Inquadramento comunale

Comune di MOTTOLA

prov. di Taranto

REGIONE PUGLIA

Impianto Agrovoltaico "Semeraro"

della potenza di 26,226 MW in DC

PROGETTO DEFINITIVO

COMMITTENTE:

Lapis Srl

LAPIS S.R.L.
Via Giovanni Battista Soresina, 2 - 20144 Milano (MI)

C.F. e P.IVA: 12884650966

PEC: lapis_srl@legalmail.it

Firmato digitalmente da: ALESSANDRO SALERNO
Data: 30/08/2023 10:58:37

PROGETTAZIONE:

TÈKNE SOCIETÀ DI INGEGNERIA

TÈKNE srl
Via Vincenzo Gioberti, 11 - 76123 ANDRIA
Tel +39 0883 553714 - 552841 - Fax +39 0883 552915
www.gruppotekne.it e-mail: contatti@gruppotekne.it

PROGETTISTA:
Dott. Ing. Renato Pertuso
(Direttore Tecnico)

LEGALE RAPPRESENTANTE:
dott. Renato Mansi

PD
PROGETTO DEFINITIVO

STUDIO DI IMPATTO AMBIENTALE
- Carta Idrogeomorfologica -

Tavola: RE06-TAV05

Filename: TKA895-PD-RE06-TAV05-Carta idrogeomorfologica-RE.dwg

Data 1°emissione:	Redatto:	Verificato:	Approvato:	Scala:	Protocollo Tekne:
Giugno 2023	A.MUSAIO	G.PERTOSO	R.PERTUSO	1:20.000	TKA895

n° revisione	
1	
2	
3	
4	

Legenda generale

- Recinzioni
- Area contrattualizzata
- Cavidotto di connessione MT
- Cavidotto di connessione MT tra i lotti
- Linea aerea di connessione AT
- Stazione Elettrica Terna esistente
- Stazione utente a realizzarsi
- Cabina di elevazione MT/ATa realizzarsi

LITOLOGIA DEL SUBSTRATO

- Unità prevalentemente calcarea o dolomitica
- Unità a prevalente componente argillosa
- Unità a prevalente componente siltoso-sabbiosa e/o arenitica
- Unità a prevalente componente arenitica
- Unità a prevalente componente ruditica
- Unità costituite da alternanze di rocce a composizione e/o granulometria variabile
- Unità a prevalente componente argillitica con un generale assetto caotico
- Depositi sciolti a prevalente componente sabbioso-ghiaiosa
- Depositi sciolti a prevalente componente pelitica