FASE 1 - Scala 1:500

-SMONTAGGIO MODULI FOTOVOLTAICI

Informazioni operative

Operazione: Rimozione moduli fotovoltaici

N° Operai = 20 | N° Mezzi = 3 | Tempo impiegato = 21 giorni

FASE 2 - Scala 1:500

-SMONTAGGIO STRUTTURE DI SOSTEGNO

Informazioni operative

Operazione: Smontaggio strutture di sostegno

N° Operai = 20 | N° Mezzi = 3 | Tempo impiegato = 39 giorni

FASE 3 - Scala 1:500

-RIMOZIONE DELLE FONDAZIONI A PALI BATTUTI

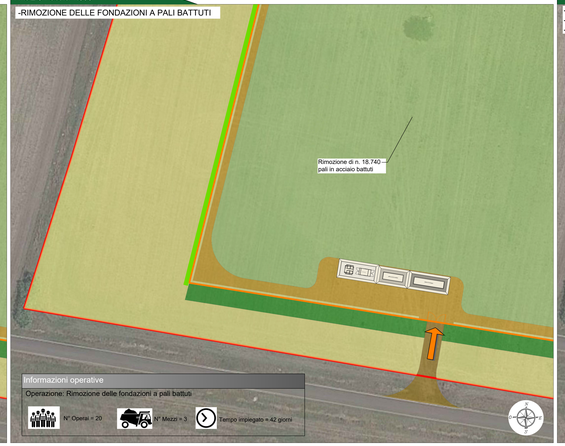

Informazioni operative

Operazione: Rimozione delle fondazioni a pali battuti

N° Operai = 20 | N° Mezzi = 3 | Tempo impiegato = 42 giorni

FASE 4 - Scala 1:500

-Rimozione di n.10 cabine elettriche;
-Rimozione di n.1 cabina di consegna;
-Rimozione di n.4 cabina servizi ausiliari

Informazioni operative

Operazione: Rimozione cabine trasformazione, consegna e servizi ausiliari

N° Operai = 20 | N° Mezzi = 3 | Tempo impiegato = 9 giorni

FASE 5 - Scala 1:500

-RIMOZIONE CAVI ELETTRICI DAI CAVIDOTTI BT/MT

Informazioni operative

Operazione: Rimozione cablaggi

N° Operai = 20 | N° Mezzi = 3 | Tempo impiegato = 20 giorni

FASE 6 - Scala 1:500

-RIMOZIONE DELLE VASCHE DI FONDAZIONE DELLE CABINE

Informazioni operative

Operazione: Rimozione vasche di fondazione delle cabine

N° Operai = 20 | N° Mezzi = 3 | Tempo impiegato = 9 giorni

FASE 7 - Scala 1:500

Dettaglio fase 7:
-Rimozione tubi corrugati (15 giorni)
-Rimozione pozzetti di ispezione (7 giorni)
-Rimozione viabilità interna (30 giorni)
-Rimozione cavidotto esterno (92 giorni)

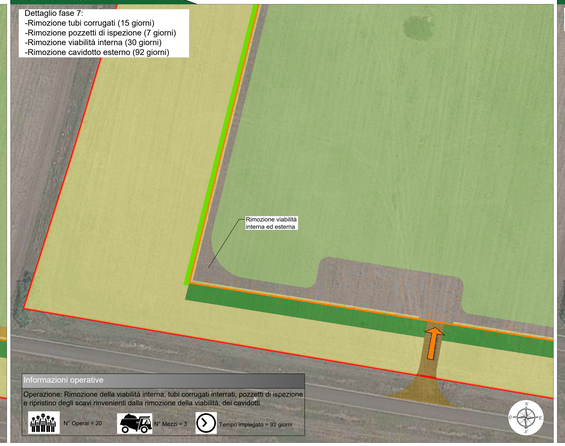

Informazioni operative

Operazione: Rimozione della viabilità interna; tubi corrugati interrati, pozzetti di ispezione e ripristino degli scavi rinvenienti dalla rimozione della viabilità, dei cavidotti.

N° Operai = 20 | N° Mezzi = 3 | Tempo impiegato = 92 giorni

FASE 8 - Scala 1:500

RIMOZIONE di n.12 cancelli
RIMOZIONE di n. 2464 pali infissi di fondazione della recinzione

Informazioni operative

Operazione: Rimozione recinzione

N° Operai = 20 | N° Mezzi = 3 | Tempo impiegato = 26 giorni

FASI DI DISMISSIONE IMPIANTO

- FASE 1: Smontaggio moduli fotovoltaici
- FASE 2: Smontaggio delle strutture di sostegno dei moduli fotovoltaici
- FASE 3: Rimozione dei pali di fondazione delle strutture e dei pali di videosorveglianza
- FASE 4: Rimozione delle cabine di trasformazione, consegna e smontaggio e rimozione inverter, smontaggio delle apparecchiature elettromeccaniche
- FASE 5: Rimozione cavi elettrici dai cavidotti
- FASE 6: Rimozione delle vasche di fondazione delle cabine
- FASE 7: Rimozione della viabilità interna, dei tubi corrugati interrati e dei pozzetti di ispezione e ripristino degli scavi
- FASE 8: Rimozione delle recinzioni perimetrali e dei cancelli di ingresso

N.B.: Le opere di mitigazione presenti nell'area di impianto non saranno oggetto di dismissione.

Legenda generale

- Area contrattualizzata dell'impianto a realizzarsi
- Recinzione perimetrale dell'impianto a realizzarsi
- Viabilità di servizio interna
- Viabilità di servizio esterna
- Ulivetto
- Grano duro
- Foraggio
- Strisce d'impollinazione
- Siepe
- Arnie
- Ingresso campo

Inquadramento particolare impianto

Comune di MOTTOLA

prov. di Taranto

REGIONE PUGLIA

Impianto Agrovoltaico "Semeraro"

della potenza di 26.226 MW in DC

PROGETTO DEFINITIVO

COMMITTENTE:

Lapis Srl

LAPIS S.R.L.
Via Giovanni Battista Sonnino, 2 - 20144 Milano (MI)
C.F. e P.IVA: 12984650966
PEC: lapis_srl@legalmail.it

PROGETTAZIONE:

TEKNE srl
Via Vittorio Gabelli 17 - 70125 AEDRA
Tel +39 080 5374 - 0284 - Fax +39 080 5329 0
www.pugliaenergia | e-mail: info@pugliaenergia.it

PROGETTISTA:
Dott. Ing. Renato Perfuso
(Direttore Tecnico)

LEGALE RAPPRESENTANTE:
dott. Renato Marno

PD — PROGETTO DEFINITIVO

PROGETTO DI DISMISSIONE IMPIANTO
FASI DI DISMISSIONE

Tavola: RE15-All.2

Filename: TKA895-RT15-RE-01-FASI-DISM

Data l'emissione:	Redatto:	Verificato:	Approvato:	Scala	Protocollo Teknè:
Giugno 2023	M. MARTINUCCIANI	G. PERTUSO	R. PERTUSO	1:500	TKA895

N.	Data	Revisione
1		
2		
3		
4		