Inquadramento Area - Scala 1:2000

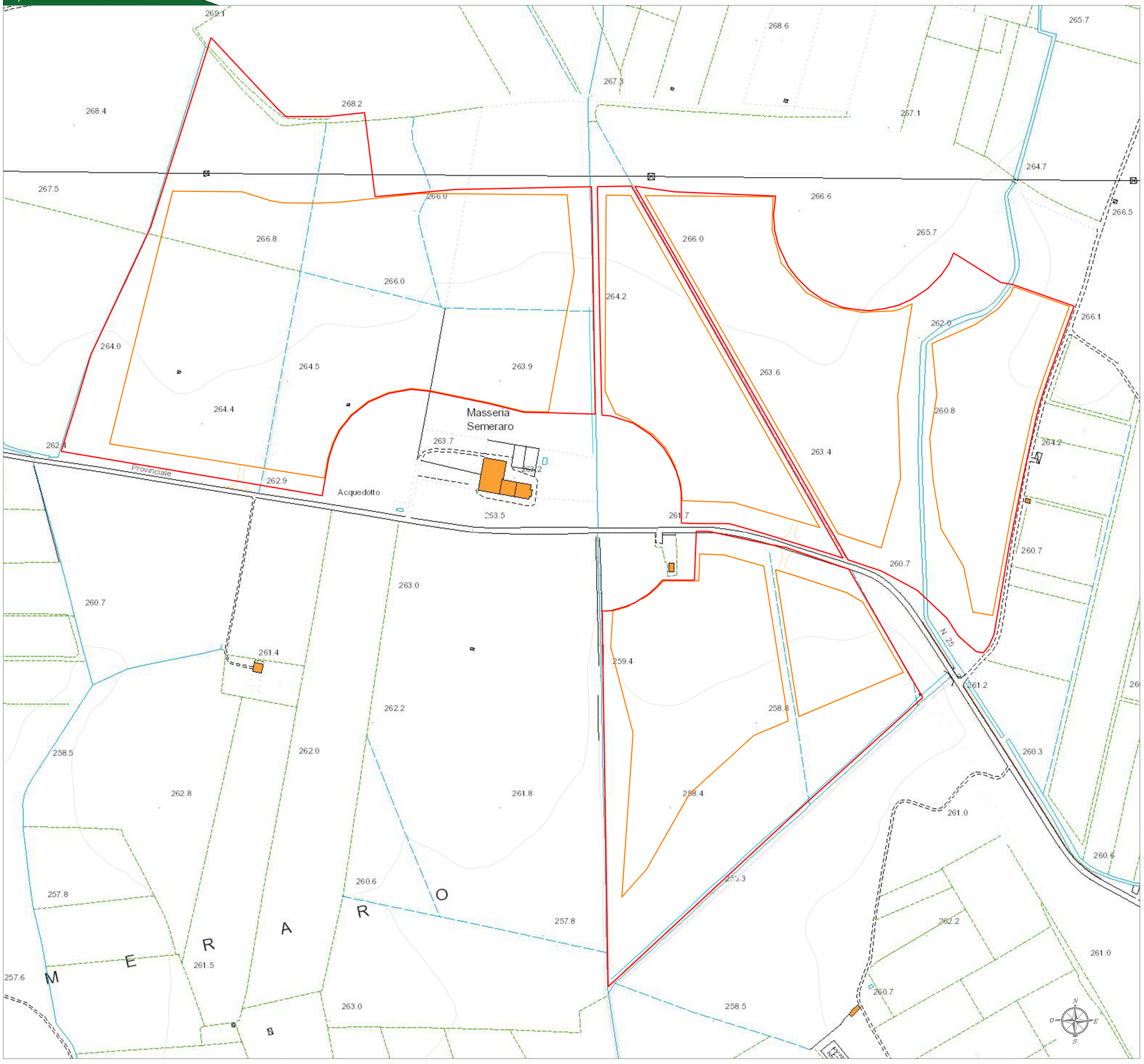

Legenda generale

- Area impianto a realizzarsi
- Area Catastale
- Viabilità

Provincia di Taranto - KeyPlan

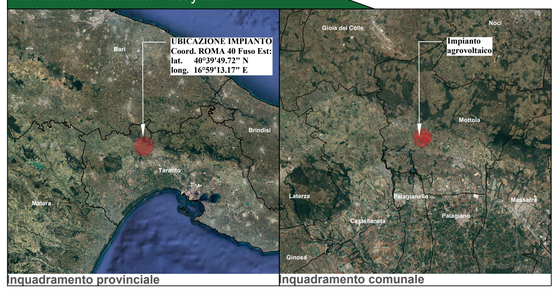

Inquadramento provinciale | Inquadramento comunale

Comune di MOTTOLA

prov. di Taranto

REGIONE PUGLIA

Impianto Agrovoltaico "Semeraro"

della potenza di 26,226 MW in DC

PROGETTO DEFINITIVO

COMMITTENTE:

Lapis Srl

LAPIS S.R.L.
Via Giovanni Battista Soresina, 2 - 20144 Milano (MI)

C.F. e P.IVA: 12884650966

PEC: lapis_srl@legalmail.it

Firmato digitalmente da: ALESSANDRO SALERNO
Data: 29/08/2023 17:11:35

PROGETTAZIONE:

TEKNE SOCIETÀ DI INGEGNERIA

TEKNE srl
Via Vincenzo Gioberti, 11 - 76123 ANDRIA
Tel +39 0883 553714 - 552841 - Fax +39 0883 552915
www.gruppotekne.it e-mail: contatti@gruppotekne.it

PROGETTISTA:
Dott. Ing. Renato Pertuso
(Direttore Tecnico)

ORDINE DEGLI INGEGNERI PROV. BARLETTA-ANDRIA-TRANI
INGEGNERE RENATO PERTUSO
Sez. A - 963

LEGALE RAPPRESENTANTE:
dott. Renato Mansi

TEKNE srl SOCIETÀ DI INGEGNERIA
IL PRESIDENTE
Dott. RENATO MANSI

PD
PROGETTO DEFINITIVO

COROGRAFIA DELL'AREA DI INTERVENTO

Tavola: AR02.1

Filename: TKA895-PD-AR02.1-Corografia-Area-di-Intervento-PD.dwg

Data 1°emissione:	Redatto:	Verificato:	Approvato:	Scala:	Protocollo Tekne:
Giugno 2023	*A.MUSAIO*	*G. PERTOSO*	*R. PERTUSO*	1:2000	TKA895

n° revisione	
1	
2	
3	
4	