PPTR su base Ortofoto 2019 (Fonte: SIT PUGLIA) - Scala 1:35.000

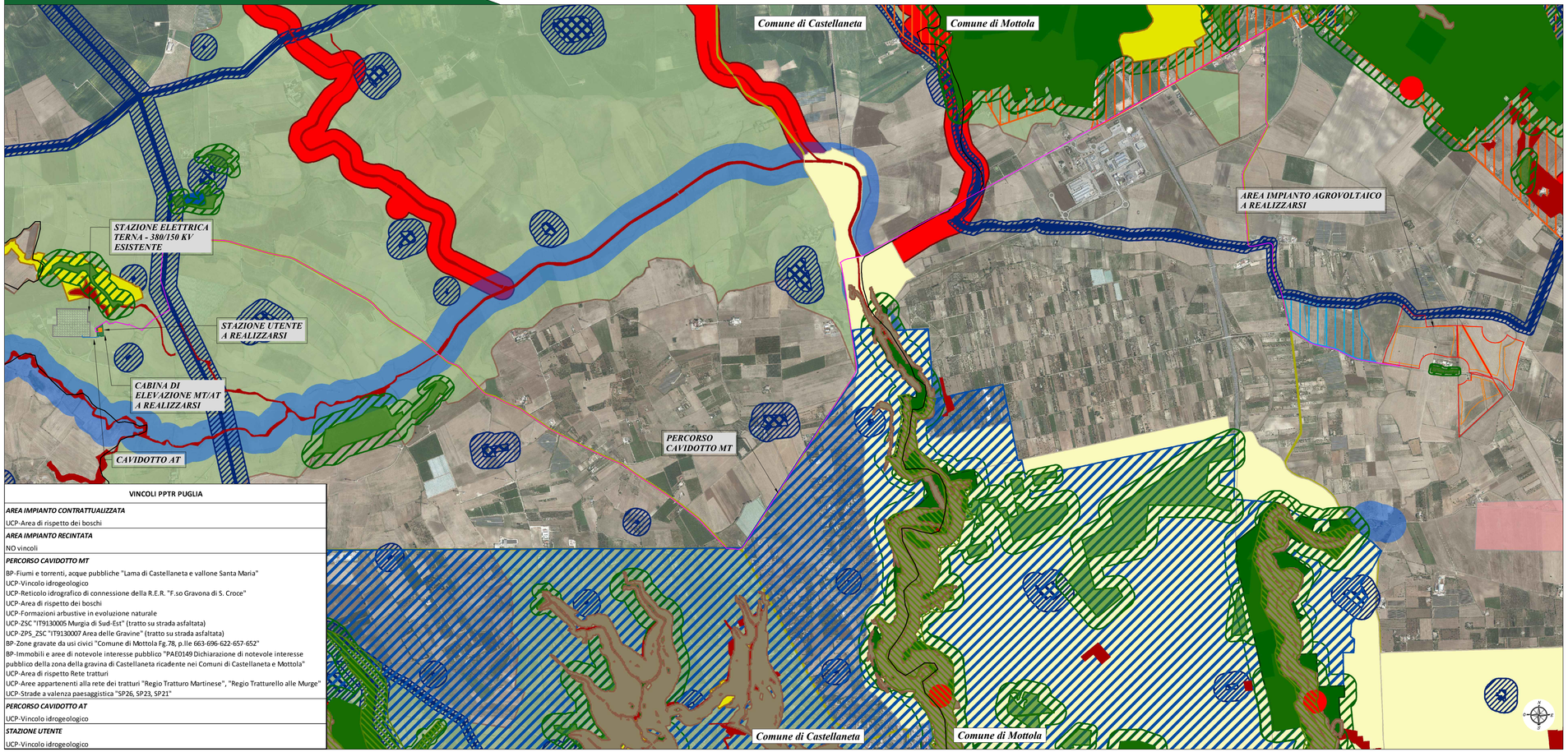

VINCOLI PPTR PUGLIA
AREA IMPIANTO CONTRATTUALIZZATA
UCP-Area di rispetto dei boschi
AREA IMPIANTO RECINTATA
NO vincoli
PERCORSO CAVIDOTTO MT
BP-Fiumi e torrenti, acque pubbliche "Lama di Castellaneta e vallone Santa Maria" UCP-Vincolo idrogeologico UCP-Reticolo idrografico di connessione della R.E.R. "F.so Gravona di S. Croce" UCP-Area di rispetto dei boschi UCP-Formazioni arbustive in evoluzione naturale UCP-ZSC "IT9130005 Murgia di Sud-Est" (tratto su strada asfaltata) UCP-ZPS_ZSC "IT9130007 Area delle Gravine" (tratto su strada asfaltata) BP-Zone gravate da usi civici "Comune di Mottola Fg.78, p.lle 663-696-622-657-652" BP-Immobili e aree di notevole interesse pubblico "PAE0149 Dichiarazione di notevole interesse pubblico della zona della gravina di Castellaneta ricadente nei Comuni di Castellaneta e Mottola" UCP-Area di rispetto Rete tratturi UCP-Aree appartenenti alla rete dei tratturi "Regio Tratturo Martinese", "Regio Tratturello alle Murge" UCP-Strade a valenza paesaggistica "SP26, SP23, SP21"
PERCORSO CAVIDOTTO AT
UCP-Vincolo idrogeologico
STAZIONE UTENTE
UCP-Vincolo idrogeologico

Legenda generale

- Recinzioni
- Area contrattualizzata
- Cavidotto di connessione MT
- Cavidotto di connessione MT tra i lotti
- Linea aerea di connessione AT
- Stazione Elettrica Terna esistente
- Stazione utente a realizzarsi
- Cabina di elevazione MT/ATa realizzarsi

6.1.1 Componenti geomorfologiche
- UCP - Versanti
- UCP - Lame e gravine
- UCP - Doline
- UCP - Grotte (100m)
- UCP - Geositi (100m)
- UCP - Inghiottitoi (50m)
- UCP - Cordoni dunari

6.1.2 Componenti idrologiche
- BP - Territori costieri (300m)
- BP - Territori contermini ai laghi (300m)
- BP - Fiumi, torrenti, corsi d'acqua iscritti negli elenchi delle acque pubbliche (150m)
- UCP - Reticolo idrografico di connessione della R.E.R. (100m)
- UCP - Sorgenti (25m)
- UCP - Aree soggette a vincolo idrogeologico

6.2.1 Componenti botanico-vegetazionali
- BP - Boschi
- BP - Zone umide Ramsar
- UCP - Aree umide
- UCP - Prati e pascoli naturali
- UCP - Formazioni arbustive in evoluzione naturale
- UCP - Aree di rispetto dei boschi

6.2.2 Componenti delle aree protette e dei siti naturalistici
- BP - Parchi e riserve
- Area Naturale Marina Protetta
- Parco Naturale Regionale
- Parco Nazionale
- Riserva Naturale Marina
- Riserva Naturale Regionale Orientata
- Riserva Naturale Statale
- Riserva Naturale Statale Biogenetica
- Riserva Naturale Statale di Popolamento Animale
- Riserva Naturale Statale Integrale
- Riserva Naturale Statale Integrale e Biogenetica
- Riserva Naturale Statale Orientata e Biogenetica
- UCP - Siti di rilevanza naturalistica
- ZSC
- ZPS_ZSC
- ZPS
- UCP - Aree di rispetto dei parchi e delle riserve regionali (100m)

6.3.1 Componenti culturali e insediative
- BP - Immobili e aree di notevole interesse pubblico
- BP - Zone gravate da usi civici
- BP - Zone gravate da usi civici (validate)
- BP - Zone di interesse archeologico
- UCP - Città Consolidata
- UCP - Testimonianza della stratificazione insediativa
- segnalazioni architettoniche e segnalazioni archeologiche
- aree appartenenti alla rete dei tratturi
- aree a rischio archeologico
- UCP - Area di rispetto delle componenti culturali e insediative (100m - 30m)
- rete tratturi
- siti storico culturali
- zone di interesse archeologico
- UCP - Paesaggi rurali

6.3.2 Componenti dei valori percettivi
- UCP - Luoghi panoramici (punti)
- UCP - Luoghi panoramici (poligoni)
- UCP - Strade panoramiche
- UCP - Strade a valenza paesaggistica
- UCP - Strade a valenza paesaggistica (poligoni)
- UCP - Coni visuali

5 Ambiti Paesaggistici

Ambiti (con confini comunali)
- Alta Murgia
- Arco Jonico Tarantino
- Gargano
- La campagna brindisina
- La Puglia centrale
- Monti Dauni
- Murgia dei trulli
- Ofanto
- Salento delle Serre
- Tavoliere
- Tavoliere Salentino

Ambiti
- Alta Murgia
- Arco Jonico Tarantino
- Gargano
- La campagna brindisina
- La Puglia centrale
- Monti Dauni
- Murgia dei trulli
- Ofanto
- Salento delle Serre
- Tavoliere
- Tavoliere Salentino

Base
- Limiti provinciali
- Limiti comunali
- IGM Q.U. Serie 50
- Grigliato 5000
- Figure territoriali e paesaggistiche

Provincia di Taranto - KeyPlan

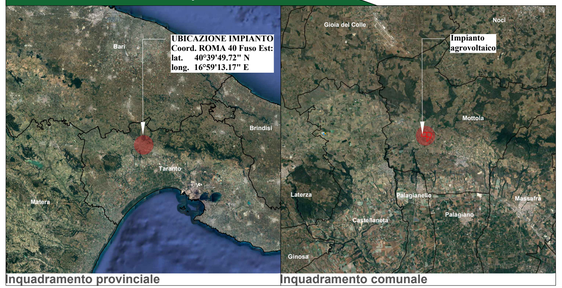

Inquadramento provinciale | Inquadramento comunale

Comune di MOTTOLA

prov. di Taranto

REGIONE PUGLIA

Impianto Agrovoltaico "Semeraro"

della potenza di 26,226 MW in DC

PROGETTO DEFINITIVO

COMMITTENTE:

Lapis Srl

LAPIS S.R.L.
Via Giovanni Battista Soresina, 2 - 20144 Milano (MI)

C.F. e P.IVA: 12884650966

PEC: lapis_srl@legalmail.it

Firmato digitalmente da: ALESSANDRO SALERNO
Data: 29/08/2023 18:13:12

PROGETTAZIONE:

TEKNE SOCIETÀ DI INGEGNERIA

TEKNE srl
Via Vincenzo Gioberti, 11 - 76123 ANDRIA
Tel +39 0883.552714 - 552841 - Fax +39 0883.552915
www.gruppotekne.it e-mail: contatti@gruppotekne.it

PROGETTISTA:
Dott. Ing. Renato Pertuso
(Direttore Tecnico)

ORDINE DEGLI INGEGNERI - PROVINCIA BARLETTA-ANDRIA-TRANI
INGEGNERE RENATO PERTUSO
Sez. A - 963
INGEGNERE DELL'INFORMAZIONE

LEGALE RAPPRESENTANTE:
dott. Renato Mansi

TEKNE srl
IL PRESIDENTE
Dott. RENATO MANSI

PD
PROGETTO DEFINITIVO

PIANIFICAZIONE E TUTELA
- PPTR -

Tavola: AR04.1

Filename: TKA895-PD-AR04-Pianificazione-e-tutela-PPTR.dwg

Data 1°emissione:	Redatto:	Verificato:	Approvato:	Scala:	Protocollo Tekne:
Giugno 2023	*A.MUSAIO*	*G.PERTOSO*	*R.PERTUSO*	1:20.000	TKA895

n° revisione	
1	
2	
3	
4	