



FOTO n.1 - IMBOCCATURA DEL PORTO DI MONFALCONE E COSTA DUINO AURISINA



FOTO n.2 - TRATTO DI COSTA COMPRESO TRA MONFALCONE E PUNTA SDOBBA



FOTO n.3 - AREA PORTUALE



FOTO n.4 - ACCOSTI nn. 5,6,7,8,9



FOTO n.5 - CASSA DI COLMATA



FOTO n.6 - ARGINE AREA SIC IT3340006 / CASSA DI COLMATA

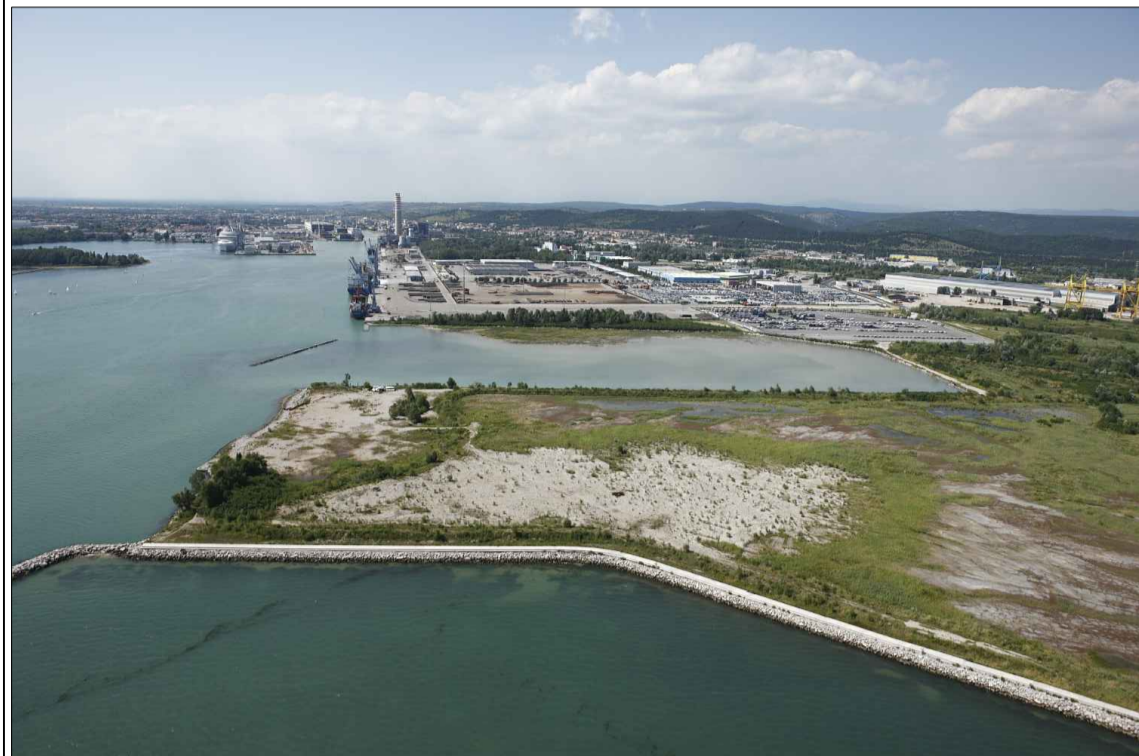

FOTO n.7 - FOCE DEL TIMAVO



FOTO n.8 - AREA SIC IT3340006

LEGENDA	
	AREE DI INTERVENTO
	PUNTO DI INQUADRAMENTO
	CASSA DI COLMATA ED AREE DI DEPOSITO

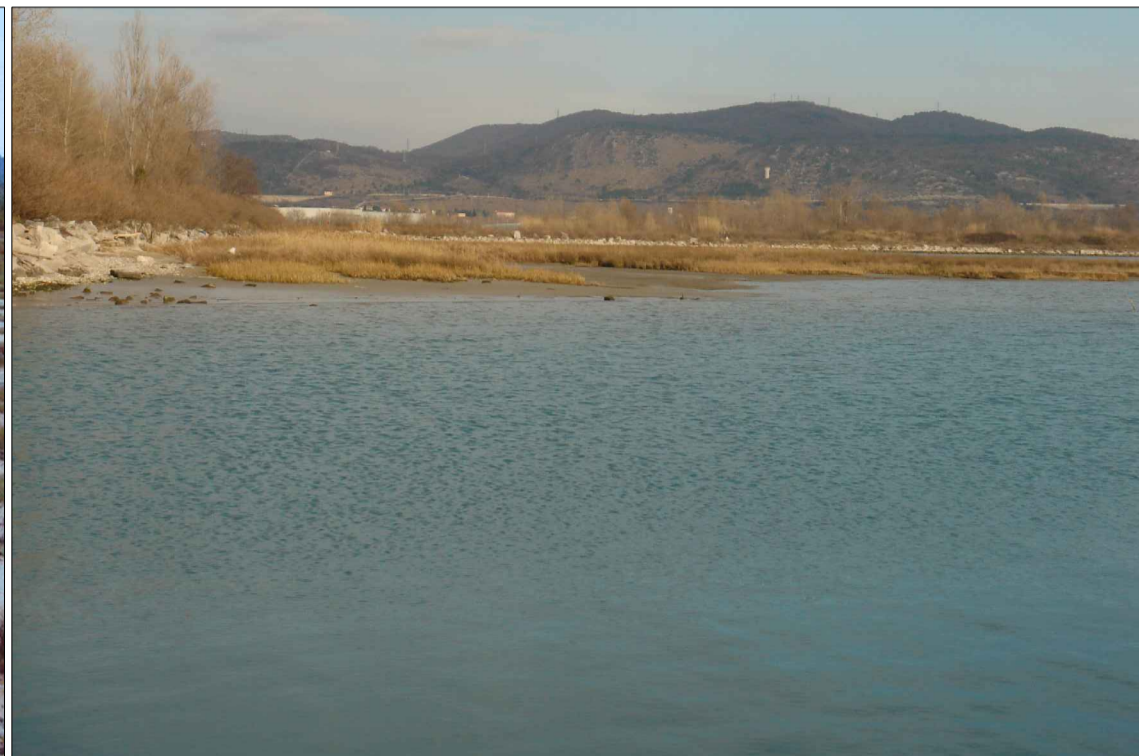

Camera di Commercio Industria Artigianato ed Agricoltura di Gorizia
 Azienda Speciale per il Porto di Monfalcone
 Via Terme Romane, 5 - 34074 Monfalcone (Go)
 e-mail: info@monfalconeport.it - tel 0481.414097 - fax 0481.414099

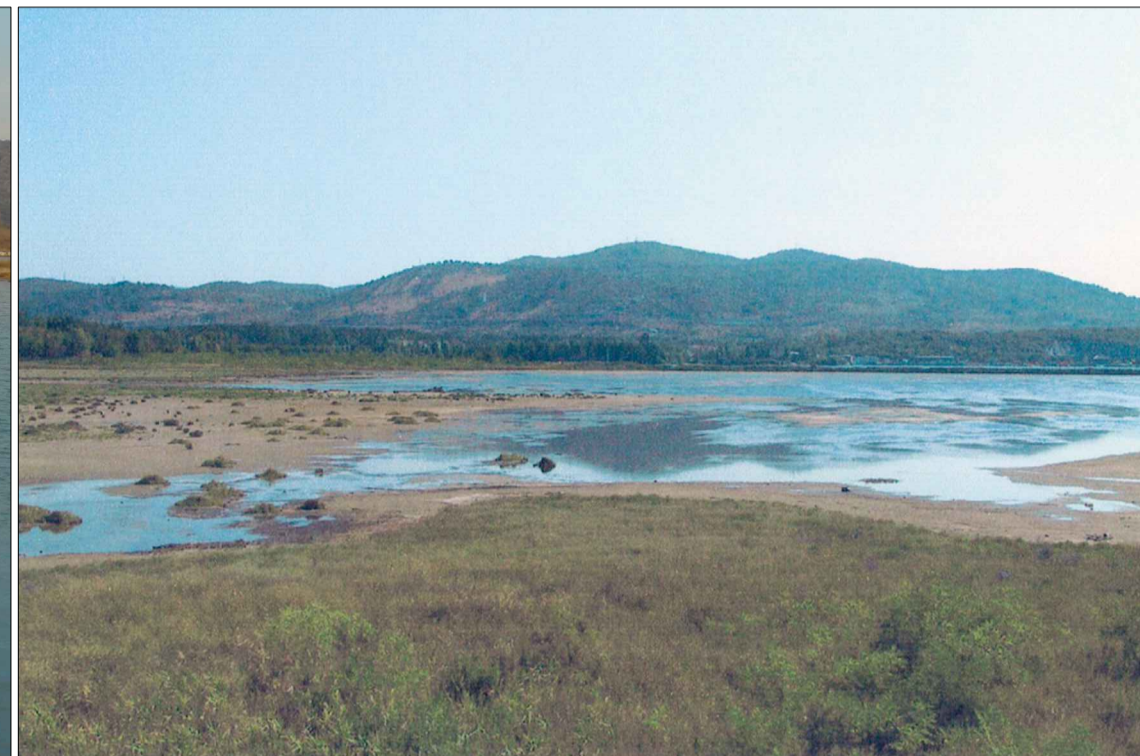
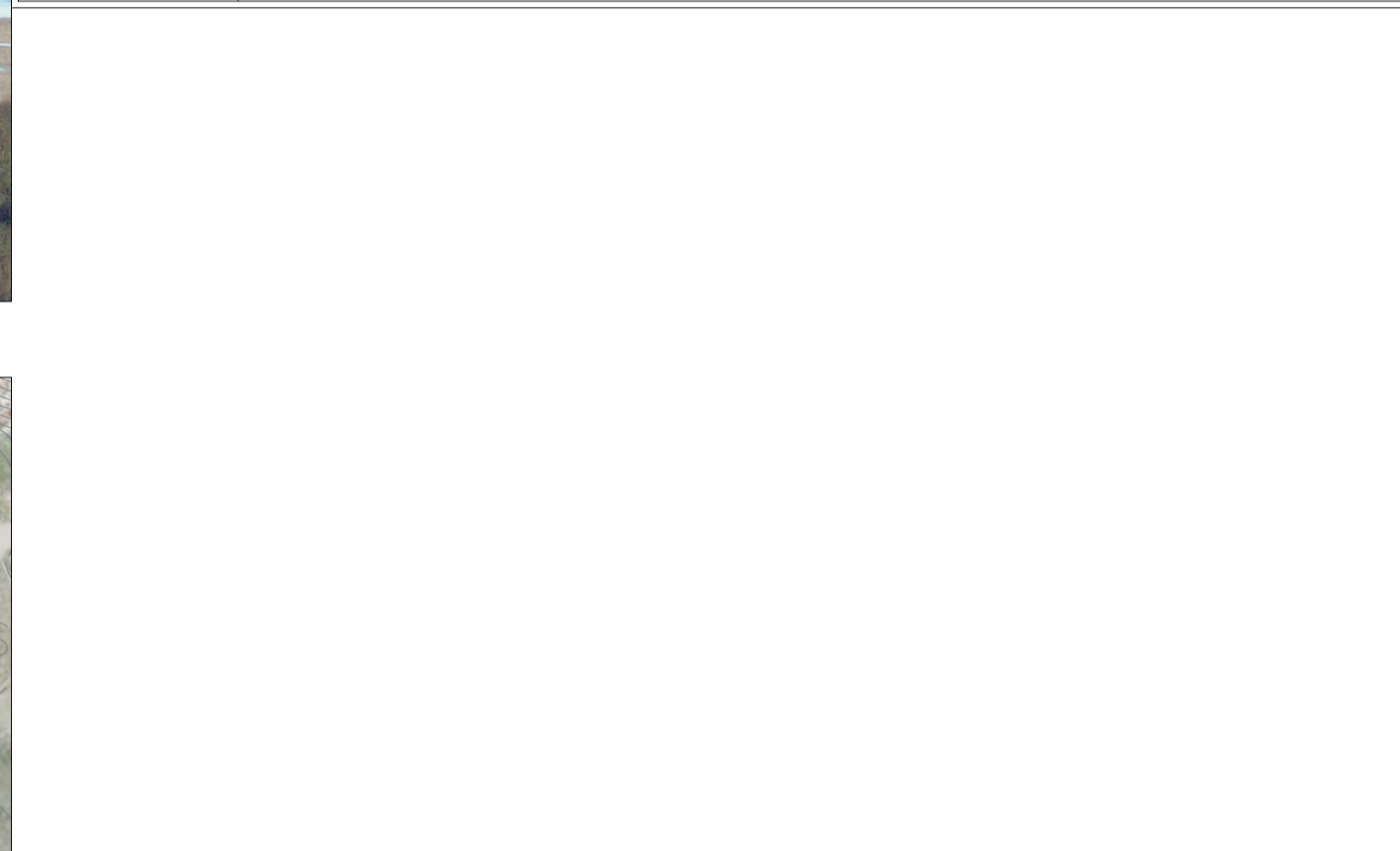
AZIENDA CON SISTEMA DI GESTIONE
 PER LA QUALITÀ CERTIFICATO DA DNV
 UNI EN ISO 9001:2000

REGIONE AUTONOMA FRIULI-VENEZIA-GIULIA	COMUNE DI MONFALCONE	PROVINCIA DI GORIZIA
--	--------------------------------	--------------------------------

PROGETTO DEFINITIVO
 PER I LAVORI DI APPROFONDIMENTO DEL CANALE DI ACCESSO E DEL BACINO DI EVOLUZIONE DEL PORTO DI MONFALCONE - QUOTA DI PROGETTO: -12,50m s.l.m.m.

Tavola	Titolo		
Riferimento	Scala:	Redatto	Approvato
		UFFICIO TECNICO CSIM	C.C.I.A.A. - A.S.P.M.

Ente preposto alla Progettazione
CONSORZIO PER LO SVILUPPO INDUSTRIALE DEL COMUNE DI MONFALCONE

Coordinatore per la Sicurezza
 ing. Vittorio Bozzetto

Il Committente
 C.C.I.A.A. - A.S.P.M.

con la Consulenza Ambientale
MONFALCONE AMBIENTE S.p.A.
 a socio unico - Società sottoposta alla direzione e coordinamento dello CSIM

Progettista
 ing. FABIO POCECCO
 Responsabile Ufficio Tecnico CSIM

Il R.U.P.
 ing. Sergio SIGNORE

0	marzo 2013	EMMISSIONE
rev.	data	note

00	22 Marzo 2013	PRIMA EMISSIONE	MOTIVAZIONE REASON	S.J.S. Engineering s.r.l.
REVISIONE REVISION	DATA DATE		MATRICE DELLA REVISIONE REVISION MATRIX	PROPORZIONANTE PROPOSER

Incarico Job
LAVORI DI APPROFONDIMENTO DEL CANALE DI ACCESSO E DEL BACINO DI EVOLUZIONE DEL PORTO DI MONFALCONE (QUOTA DI PROGETTO - 12,50m s.l.m.m.)

Livello progettuale Project level
PROGETTO DEFINITIVO

Committente Client CONSORZIO PER LO SVILUPPO INDUSTRIALE DEL COMUNE DI MONFALCONE	Titolo Title STUDIO DI IMPATTO AMBIENTALE QUADRO DI RIFERIMENTO PROGETTUALE STATO DI FATTO CASSA DI COLMATA E AREA LISERT	Area code 0128 MFL
Design by S.J.S. Engineering s.r.l.	Progettista responsabile/Head designer Dott. Ing. Michelangelo Lentini	Title code 02131-00
	Progettista Designer Dott. Ing. Marina Filippone	Check R01 C-02
	Progettista Designer Dott. Ing. Alessandro Porretti	Job code C-02
	Progettista Designer Dott. Ing. Sara Mariani	

Drawn V. Marini	Checked M. Filippone	Scale 1:10.000	Date Marzo 2013	Filename 0128MFL02131-00-R01.dwg
--------------------	-------------------------	-------------------	--------------------	-------------------------------------

Il presente disegno e le informazioni in esso contenute sono proprietà esclusiva di S.J.S. Engineering s.r.l.
 Il disegno non può essere riprodotto, usato pubblicamente o utilizzato in alcun modo senza l'autorizzazione scritta della S.J.S. Engineering s.r.l.