

SEZIONE TIPOLOGICA - FASE 1a
RINFIANCO E IMPERMEABILIZZAZIONE ARGINI

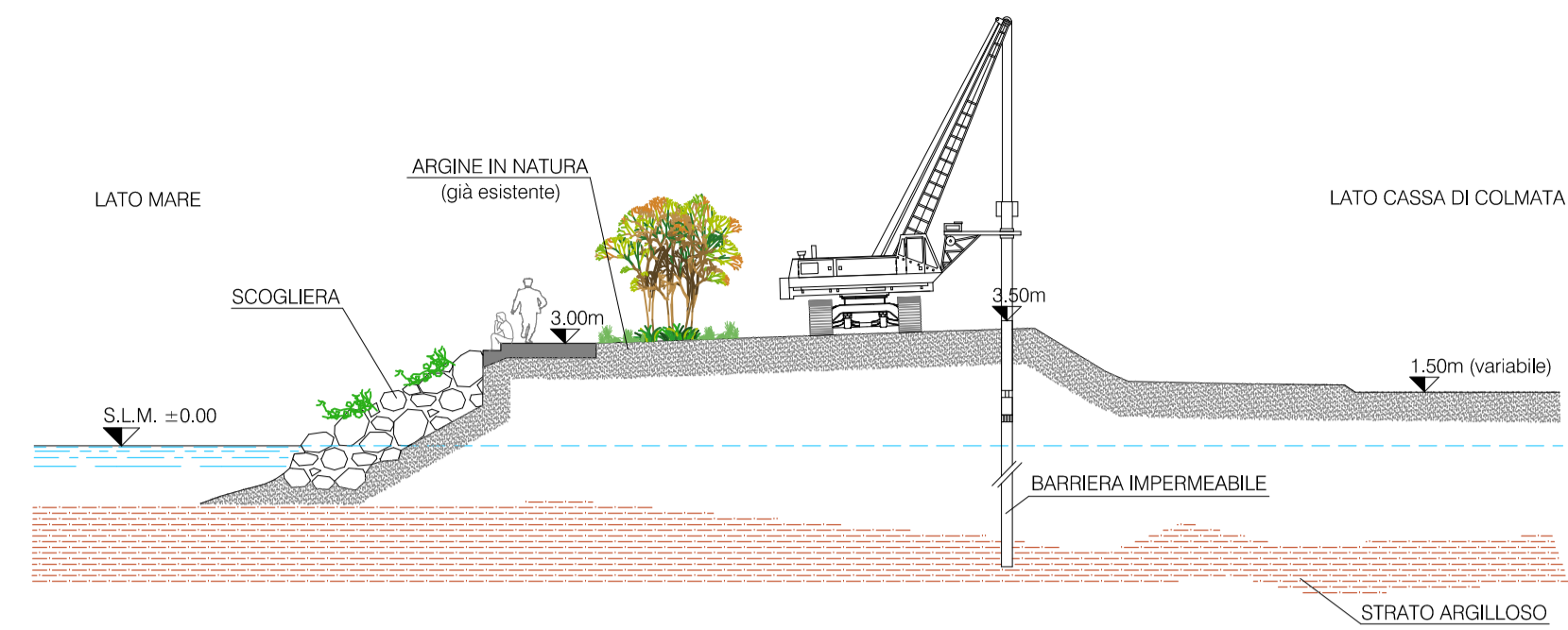

SEZIONE TIPOLOGICA - Fase 1b
INALZAMENTO ARGINI

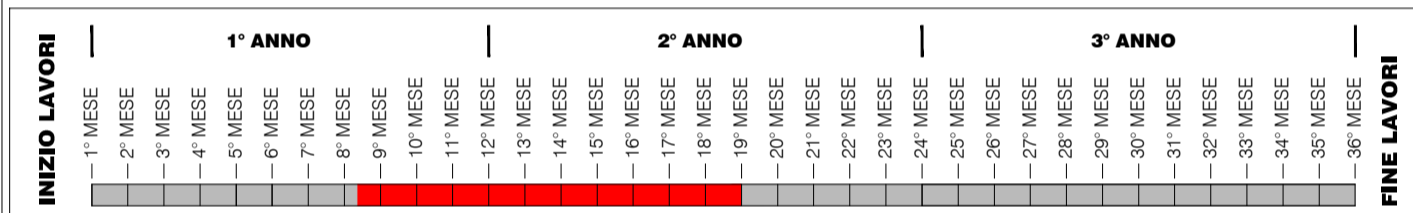
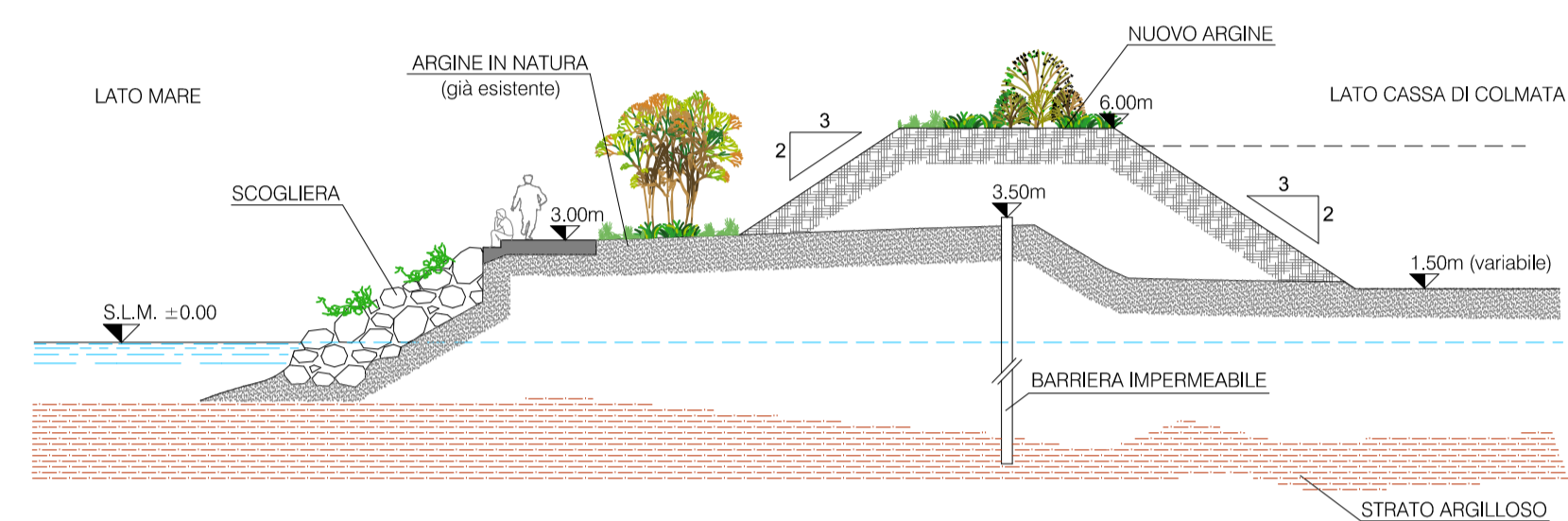

FASE 2
TRASFERIMENTO DEL MATERIALE IN AREA DI DEPOSITO

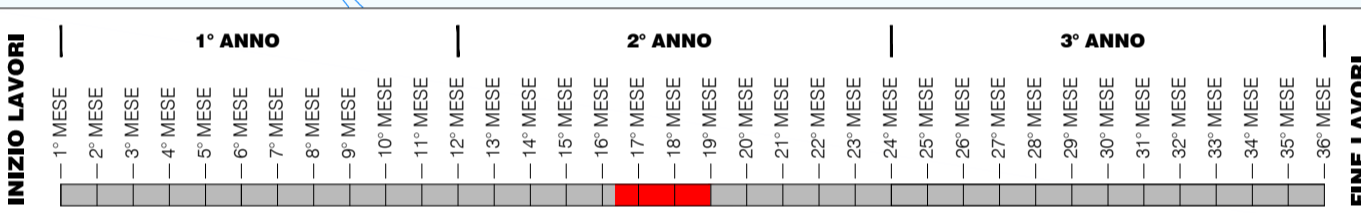
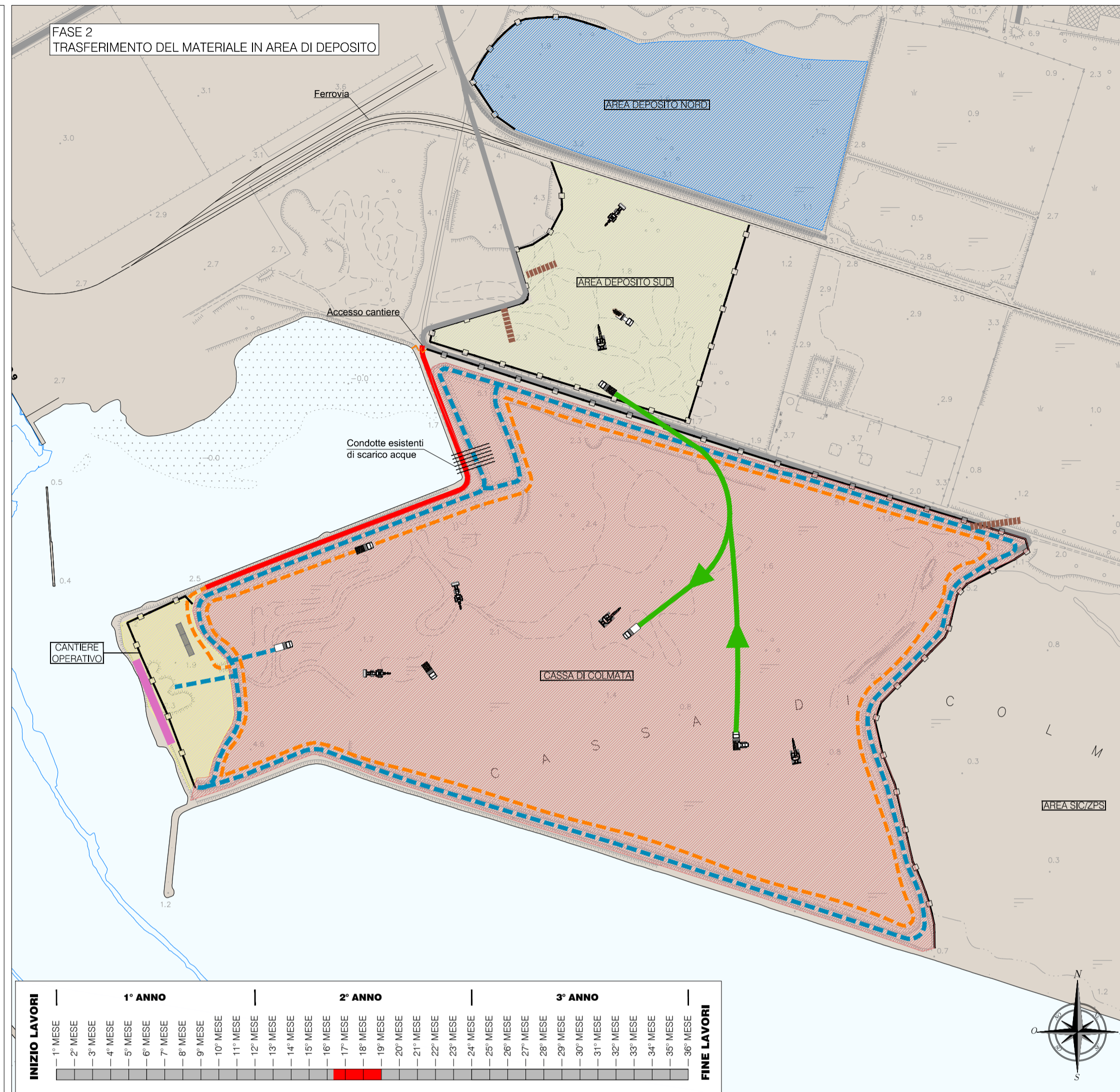

LEGENDA

	AREE DI INTERVENTO
	ARGINI DI PROGETTO
	AREA DI DRAGAGGIO CON DRAGA ASPIRANTE/REFLUENTE
	AREA DI DRAGAGGIO CON DRAGA MECCANICA
	CONDOTTE ESISTENTI Ø 650
	VIABILITÀ DI ACCESSO AL CANTIERE OPERATIVO
	VIABILITÀ DI TRASPORTO MATERIALE
	VIABILITÀ SUGLI ARGINI
	VIABILITÀ PARALLELA AGLI ARGINI
	PIARDA CON PALANCOLE PER EVENTUALE ACCOSTO

FASE 3
REALIZZAZIONE DEL SISTEMA DI DRENAGGIO

PARTICOLARE SEZIONE SISTEMA DI DRENAGGIO

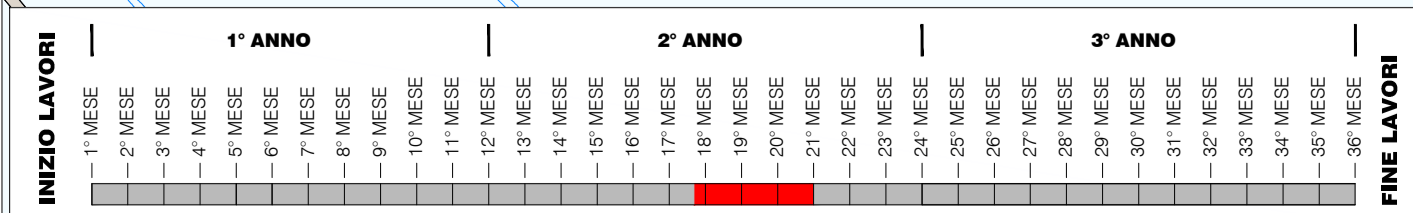
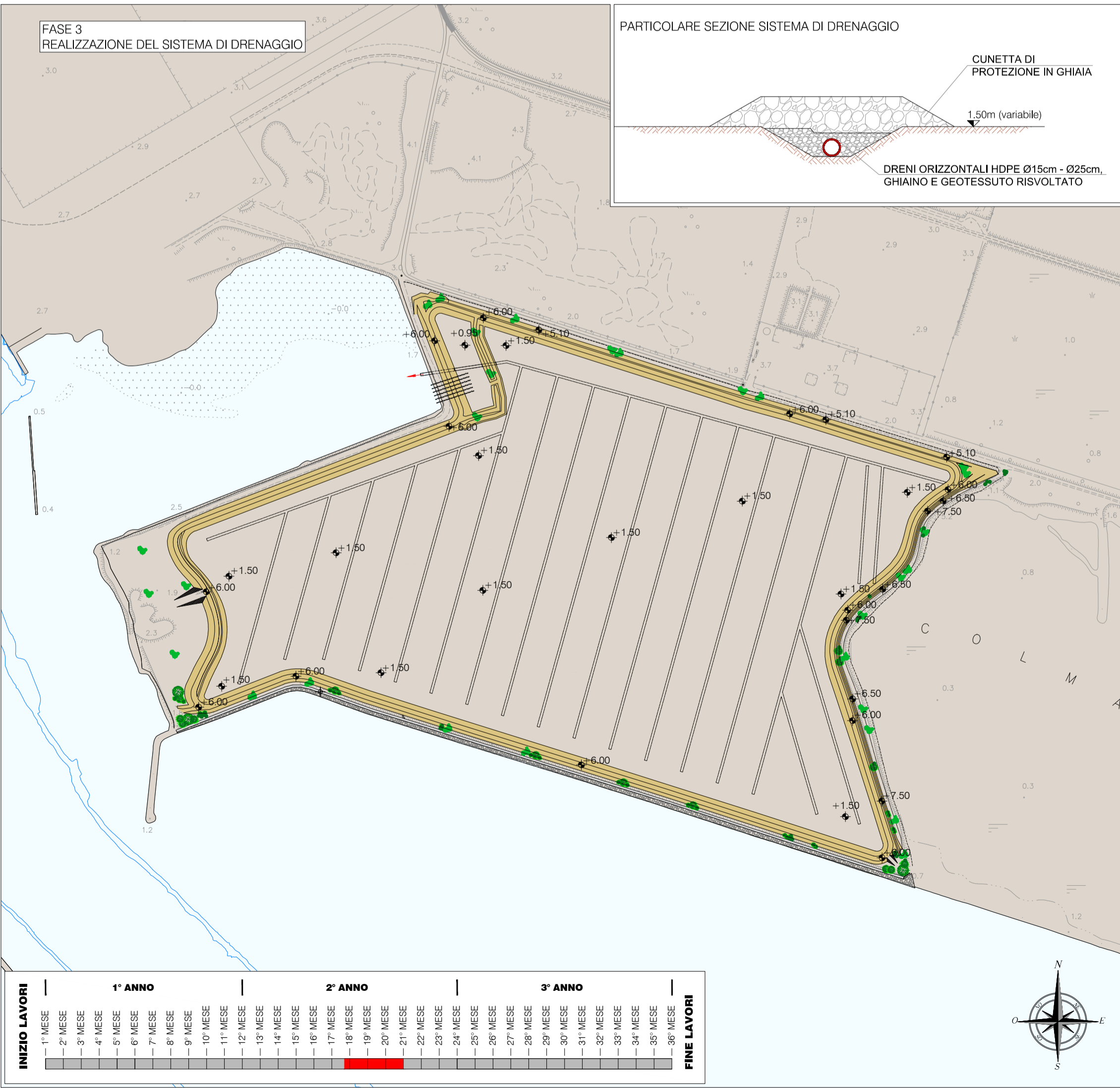
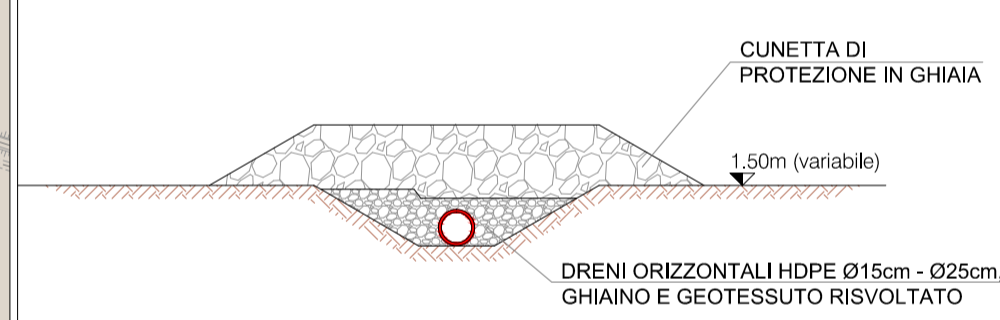

FASE 4
DRAGAGGI E REFLUIMENTO IN CASSA DI COLMATA

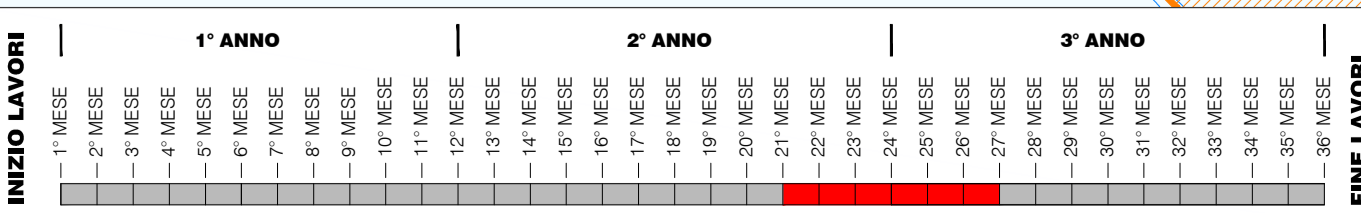
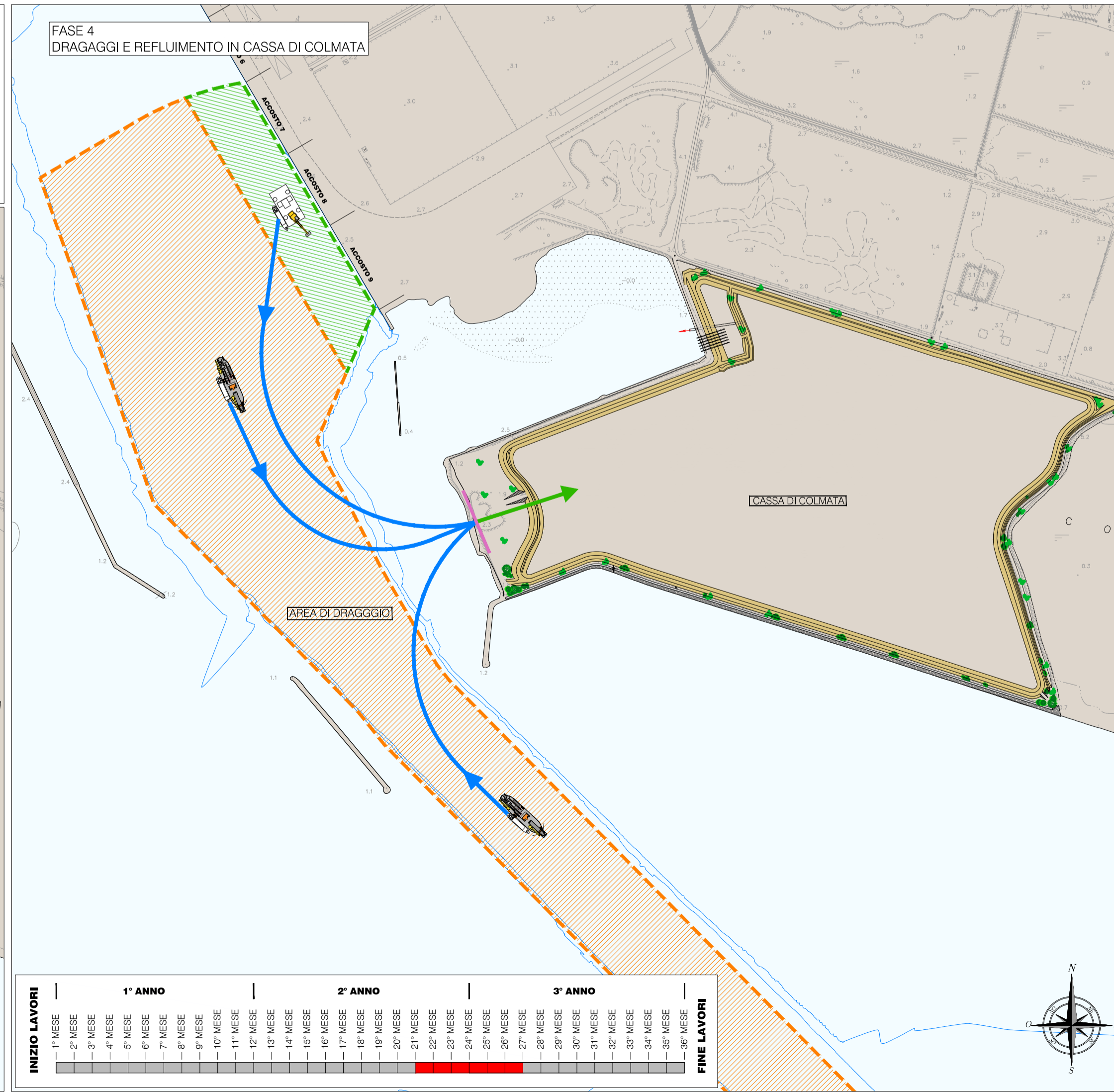

Camera di Commercio Industria Artigianato ed Agricoltura di Gorizia
Azienda Speciale per il Porto di Monfalcone
Via Terme Romane, 5 - 34074 Monfalcone (Go)
e-mail: info@monfalconeport.it - tel 0481.414097 - fax 0481.414099

REGIONE AUTONOMA FRIULI-VENEZIA-GIULIA | COMUNE DI MONFALCONE | PROVINCIA DI GORIZIA

PROGETTO DEFINITIVO
PER I LAVORI DI APPROFONDIMENTO DEL CANALE DI ACCESSO E DEL BACINO DI EVOLUZIONE DEL PORTO DI MONFALCONE - QUOTA DI PROGETTO: -12,50m s.l.m.m.

Tavola	Titolo		
Riferimento	Scala:	Redatto	Approvato
		UFFICIO TECNICO CSIM	C.C.I.A.A. - A.S.P.M.

Ente preposto alla Progettazione: CONSORZIO PER LO SVILUPPO INDUSTRIALE DEL COMUNE DI MONFALCONE
 con la Consulenza Ambientale: MONFALCONE AMBIENTE S.p.A.
 ing. FABIO POCECCO
 Responsabile Ufficio Tecnico CSIM

Coordinatore per la Sicurezza: ing. Vittorio Bozzetto

Il Committente: C.C.I.A.A. - A.S.P.M.
 Il R.U.P.: ing. Sergio Signore

0	marzo 2013	EMMISSIONE
rev.	data	note

00	22 Marzo 2013	PRIMA EMISSIONE	MOTIVAZIONE REASON	S.J.S. Engineering s.r.l.
REVISIONE	DATA	REASON	MATRICE DELLA REVISIONE	PROPRONTER

Incarico Job: LAVORI DI APPROFONDIMENTO DEL CANALE DI ACCESSO E DEL BACINO DI EVOLUZIONE DEL PORTO DI MONFALCONE (QUOTA DI PROGETTO - 12,50m s.l.m.m.)

Livello progettuale Project level: PROGETTO DEFINITIVO

Committente Client: CONSORZIO PER LO SVILUPPO INDUSTRIALE DEL COMUNE DI MONFALCONE	Titolo Title: STUDIO DI IMPATTO AMBIENTALE QUADRO DI RIFERIMENTO PROGETTUALE FASI DI REALIZZAZIONE	Area code: 0128 MFL Title code: 02135-00 Check Job code: R01 C-02
--	--	---

Design by: S.J.S. Engineering s.r.l.
 *Sonia (00187)
 Via Colina, n. 35
 Toronzo (74123)
 P.zza Castel S. Angelo, n. 11
 Anzola (12242)
 Kossogno/Piemonte
 Engineering s.r.l. - Uff. 3

Progettista responsabile/Head designer: Dott. Ing. Michelangelo Lentini
 Progettista Designer: Dott. Ing. Marina Filippone
 Dott. Ing. Alessandro Porretti
 Dott. Ing. Sara Mariani

Drawn: Margani	Checked: MF	Scale: f.s.	Date: Marzo 2013	Filename: 0128MFL02135-00-R01.dwg
----------------	-------------	-------------	------------------	-----------------------------------

Questo disegno è un'opera di ingegneria e non deve essere riprodotto, modificato o utilizzato in alcun modo senza l'autorizzazione scritta della S.J.S. Engineering s.r.l.
 This drawing is not to be reproduced, altered or used for any purpose without the written permission of S.J.S. Engineering s.r.l.