

LEGENDA		LEGENDA	
AMBITI DI PAESAGGIO ALPINO		AMBITI DI PAESAGGIO DELL'ALTA PIANURA	
AP01 VALCANALE	AP19 ALTA PIANURA FRIULANA CON COLONIZZAZIONI AGRARIE ANTICHE	AP20 RIORDINI FONDARI DELL'ALTA PIANURA	AP21 ALTA PIANURA TRA TAGLIAMENTO E COLVERA
AP02 CANAL DEL FERRO	AP22 ALTA PIANURA TRA LIVENZA E COLVERA	AMBITI DI PAESAGGIO DELLA BASSA PIANURA	
AP03 CATENA CARNICA PRINCIPALE	AP24 BASSA PIANURA BONIFICHE A SCOLO NATURALE	AP25 BASSA PIANURA BONIFICHE A SCOLO MECCANICO E DEI BOSCHI PLANIZIALI	AP26 BASSA PIANURA DELLE RISORGIVE E DELLE STRUTTURE AGRICOLE TRADIZIONALI
AP04 CANALI DELLA CARNIA	AP27 BASSA PIANURA DELL'URBANIZZAZIONE DIFFUSA	AMBITI DI PAESAGGIO DELLA LAGUNA	
AP05 CONCA DI SAURIS E VAL PESARINA	AP28 LAGUNA	AMBITI DI PAESAGGIO DEL CARSO E DELLA COSTIERA TRIESTINA	
AP06 FORNI SAVORGNIANI	AP28 CARSO ISONTINO	AP29 CARSO TRIESTINO	AP30 COSTIERA TRIESTINA E MUGGIA
AMBITI DI PAESAGGIO PREALPINO		AMBITI FLUVIALI DI INTERCONNESSIONE PAESAGGISTICA	
AP07 CATENA DEI MUSI	AP22 MAGREDI E GHIAIE DEL MEDUNA, CELLINA E COLVERA	AP32 CORRIDOIO FLUVIALE DEL TAGLIAMENTO	AP33 CORRIDOIO FLUVIALE DEL TORRE, ISONZO E NATISONE
AP08 VALLI DEL TORRE, CPRNAPPO E CHIARO	AP33 CORRIDOIO FLUVIALE DEL TORRE, ISONZO E NATISONE	AP34 CORRIDOIO FLUVIALE DEL MEDUNA, NONCELLO E LIVENZA	
AP09 VALLI DEL NATISONE	AMBITI DI PAESAGGIO DELLA LAGUNA		
AP10 PREALPI CARNICHE PROPRIE	AMBITI DI PAESAGGIO DEL CARSO E DELLA COSTIERA TRIESTINA		
AP11 GRUPPO DEL MONTE PRAMAGGIORE	AMBITI DI PAESAGGIO DEL CARSO E DELLA COSTIERA TRIESTINA		
AP12 GRUPPO DEL MONTE CAVALLO E COL NUDO	AMBITI DI PAESAGGIO DEL CARSO E DELLA COSTIERA TRIESTINA		
AMBITI DI PAESAGGIO COLLINARE		AMBITI DI PAESAGGIO DEL CARSO E DELLA COSTIERA TRIESTINA	
AP13 COLLO GORIZIANO E COLLINE DI BUTTRIO E ROSAZZO	AMBITI DI PAESAGGIO DEL CARSO E DELLA COSTIERA TRIESTINA		
AP14 COLLINE DI TARCENTO E FAEDIS	AMBITI DI PAESAGGIO DEL CARSO E DELLA COSTIERA TRIESTINA		
AP15 COLLINE MORENICHE DEL TAGLIAMENTO	AMBITI DI PAESAGGIO DEL CARSO E DELLA COSTIERA TRIESTINA		
AP16 CAMPO DI OSOPPO E PALUDI DI ARTEGNA	AMBITI DI PAESAGGIO DEL CARSO E DELLA COSTIERA TRIESTINA		
AP17 TREILIEVI COLLINARI SOVRALLUVIONATI CONGLOMERATICI E ARGILLOSI	AMBITI DI PAESAGGIO DEL CARSO E DELLA COSTIERA TRIESTINA		
AP18 INSEDIAMENTI PEDEMONTANI E COLLINARI DEL PORDENONESE	AMBITI DI PAESAGGIO DEL CARSO E DELLA COSTIERA TRIESTINA		
ALTRE INFORMAZIONI			
LIMITI DEI TIPI DI PAESAGGIO		LIMITI AMMINISTRATIVI COMUNALI	
LIMITI AMMINISTRATIVI REGIONALI		LIMITI AMMINISTRATIVI REGIONALI	

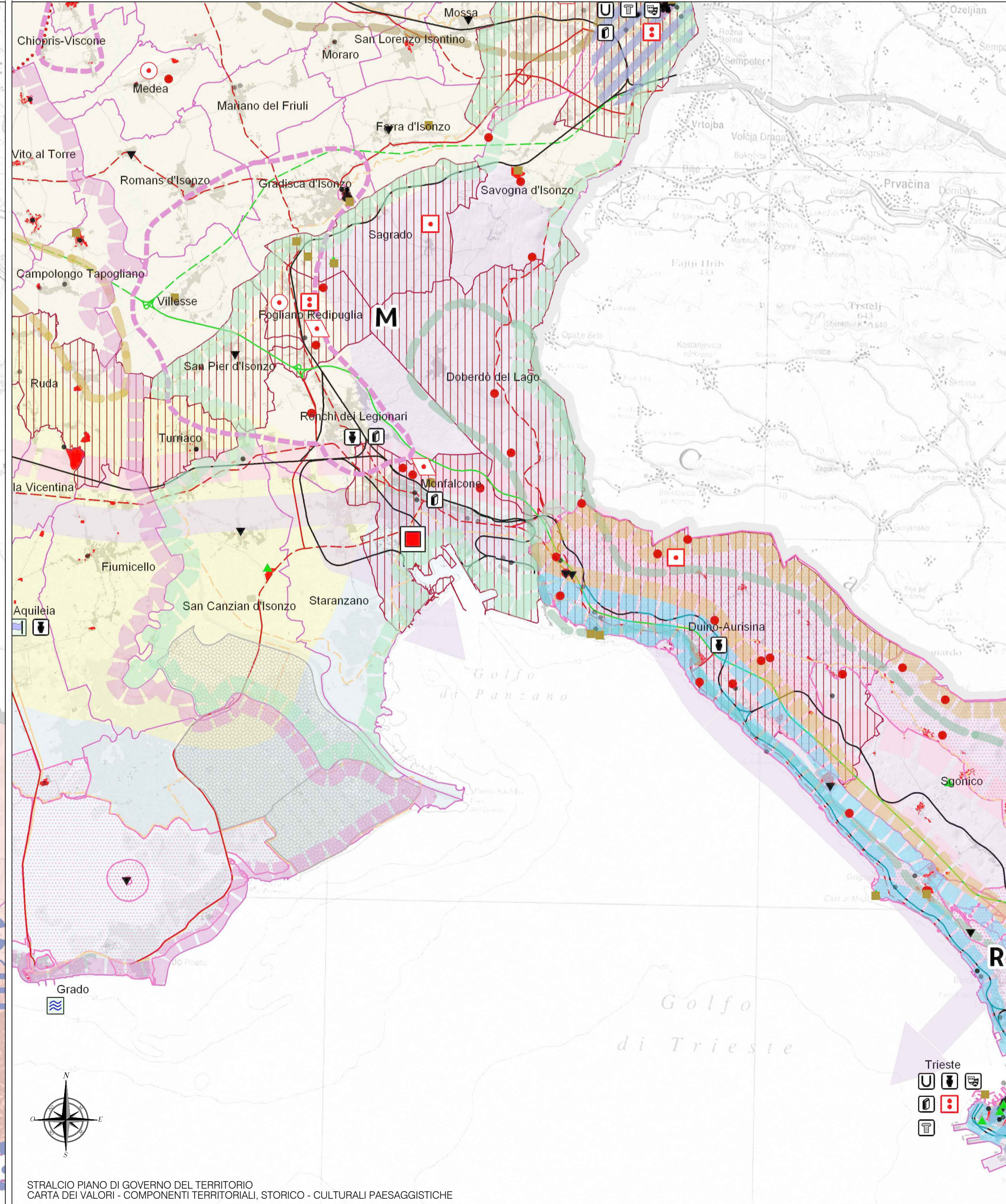

LEGENDA		LEGENDA	
AREE CENTRI URBANI A DOMINANTE STORICA, CULTURALE, ARCHEOLOGICA		RUOLI E GERARCHIE, SISTEMI INSEDIATIVI	
MONUMENTALI (PALMANOVA, TORVISCOSA)	POLARITÀ STORICO INSEDIATIVE MULTIFUNZIONALI (TRIESTA, CONURBAZIONI UDINESE E PODENONESE, GORIZIA)	CITTA' MONTANA (TOLMEZZO)	DOTAZIONI CULTURALI DI AREA VASTA
TESTIMONIALI DI EVENTI RECENTI (GEMONA DEL F., VENEZIE, VAJONT)	STORIA E IDENTITÀ: AMBITI CULTURALI SIGNIFICATIVI	MUSEI STATALI	MUSEI DI INTERESSE REGIONALI
TEMATICA DI INTERESSE INTERNAZIONALE (AQUILEIA, CIVIDALE DEL F., ZUGLIO, PALU' DI LIVENZA - CANOVA POLCENIGO)	ISONZO E LA GRANDE GUERRA	BIBLIOTECHE	TEATRI
INTERESSE STORICO AMBIENTALE RICONOSCIUTO NEGLI STRUMENTI DI PIANIFICAZIONE TERRITORIALE COMUNALE	CITTA' D'ARTE DELLA COSTIERA	SITI DIFFUSI DI INTERESSE STORICO E ARCHEOLOGICO	
INSEDIAMENTO STORICO AMBIENTALE DI FONDOVALLE E CENTRI ALPINI	ALTRE INDICAZIONI	VILLE, GIARDINI E PARCHI	PIEVI E ABBAZIE
SISTEMA PEDEMONTANO	BENI CULTURALI (VINCOLO EX ART. 10 DEL D.lgs 42/2004)	CASTELLI, TORRI, EDIFICI FORTIFICATI	AREE ARCHEOLOGICHE
AMBITO MORENICO	CENTURIAZIONI ROMANE	ALTRI SITI RAPPRESENTATIVI E IDENTITARI	
AMBITO COLLINARE	IMMOBILI E AREE DI NOTEVOLE INTERESSE PUBBLICO (VINCOLO PAESAGGISTICO EX ART. 136 DEL D.lgs 42/2004)	TERRITORI DELLE GUERRE MONDIALI	EDIFICI MUSEALI
RELAZIONI INSEDIATIVE RURALI LINEARI	AUTOSTRADA ESISTENTE (1)	SACRARI	MUSEI ALL'APERTO
FUNZIONI INSEDIATIVE LAGUNARI E CENTRI COSTIERI	AUTOSTRADA DA RISTRUTTURARE (1)	ZONE MONUMENTALI	LUOGHI DELLE CATASTROFI (ERTO E CASSO, FRANA DEL MONTE TOC)
NUCLEI DEI TERRITORI DI CONFINE	STRADE EXTRAURBANE ESISTENTI (1)	MODELLI INSEDIATIVI URBANI (CAVE DEL PREDELL - COMUNE DI TARVISIO, QUARTIERE PANZANO, COMUNE DI MONFALCONE)	TRASFORMAZIONI AGRARIE E MODELLI INSEDIATIVI RURALI (BONIFICHE DELLA VITTORIA E DEL FOSSALON - GRADO)
BORGHETTI A ELEVATA DOMINANZA PAESAGGISTICA	STRADE EXTRAURBANE DA RISTRUTTURARE (1)	INSEDIAMENTI DEI PROFUGHI GIULIANI (DANDOLO - COMUNE DI MANIAGO, VILLOTTE - COMUNE DI S. QUIRINO, TORVISCOSA)	INFRASTRUTTURE FERROVIARIE STORICHE DISMESSE (LA PONTEBBANA)
AMBITI DI DIFFUSIONE DELLE PRINCIPALI TIPOLOGIE RURALI	RETE FERROVIARIA ESISTENTE (1)	INFRASTRUTTURE FERROVIARIE STORICHE DISMESSE (LA PONTEBBANA)	
MONTAGNA (TARVISIANO, ALTO TAGLIAMENTO, CARNIA, VAL DEGANO, SAURIS, FORNI SAVORGNIANI)	CORRIDOIO 3 (1)		
PEDEMONTANA (TIPI PREALPINI)	CORRIDOIO ADRIATICO BALTICO (1)		
COLLINA E PIANA OSAVANA	RETE CICLOVIE DI INTERESSE REGIONALE REALIZZATE		
ALTA PIANURA (TIPI A CORTE)	RETE CICLOVIE DI INTERESSE REGIONALE DA REALIZZARE		
BASSA PIANURA	TRASFORMAZIONI INDUSTRIALI DI PIANURA		
LAGUNA (CASONI)	LIMITI AMMINISTRATIVI COMUNALE		
CARSO			



LEGENDA	
AREE DI INTERVENTO	

NOTA: (1) PIANO REGIONALE DELLE INFRASTRUTTURE DI TRASPORTO, DELLA MOBILITÀ DELLE MERCI E DELLA LOGISTICA

REGIONE AUTONOMA FRIULI-VENEZIA-GIULIA		COMUNE DI MONFALCONE		PROVINCIA DI GORIZIA	
PROGETTO DEFINITIVO					
PER I LAVORI DI APPROFONDIMENTO DEL CANALE DI ACCESSO E DEL BACINO DI EVOLUZIONE DEL PORTO DI MONFALCONE - QUOTA DI PROGETTO: -12,50m s.l.m.m.					
Tavola	Titolo				
Riferimento	Scala:	Redatto	Approvato		
		UFFICIO TECNICO CSIM		C.C.I.A.A. - A.S.P.M.	
Ente preposto alla Progettazione		Coordinatore per la Sicurezza		Il Committente	
CONSORZIO PER LO SVILUPPO INDUSTRIALE DEL COMUNE DI MONFALCONE		ing. Vittorio Bozzetto		C.C.I.A.A. - A.S.P.M.	
con la Consulenza Ambientale MONFALCONE AMBIENTE S.p.A.		ing. Sergio Signore		Il R.U.P.	
a socio unico - Società sottoposta alla direzione e coordinamento dello CSIM				ing. Sergio Signore	
Progettista ing. FABIO POCECCO		0 marzo 2013		EMMISSIONE	
Responsabile Ufficio Tecnico CSIM		rev. data		note	

REVISIONE	REVISIONI	DATA	PRIMA EMISSIONE	MOTIVAZIONE REAZIONI	PROPRONTE
00	22 Marzo 2013				

MATRICE DELLA REVISIONE / REVISION MATRIX

LAVORI DI APPROFONDIMENTO DEL CANALE DI ACCESSO E DEL BACINO DI EVOLUZIONE DEL PORTO DI MONFALCONE (QUOTA DI PROGETTO -12,50m s.l.m.m.)		PROGETTO DEFINITIVO	
Studio di Impatto Ambientale		STUDIO DI IMPATTO AMBIENTALE	
Quadro di Riferimento Ambientale		QUADRO DI RIFERIMENTO AMBIENTALE	
Struttura del Sistema Paesaggistico		STRUTTURA DEL SISTEMA PAESAGGISTICO	
Area codice	0128 MFL	Titolo	
Titolo	02149-00	Client	CONSORZIO PER LO SVILUPPO INDUSTRIALE DEL COMUNE DI MONFALCONE
Check	R01 C-02	Design by	S.J.S. Engineering s.r.l.
Job code		Progettista responsabile/Head designer	Dott. Ing. Michelangelo Lentini
		Progettista Designer	Dott. Ing. Marina Filippone
			Dott. Ing. Alessandro Porretti
			Dott. Ing. Sara Mariani
Disegnato	V. Marini	Verificato	M. Filippone
Scala	1:1.000.000	Data	Marzo 2013
File name	0128MFL02149-00-R01.dwg		