

**PPTR SICILIA**  
**CARTA DELLE COMPONENTI DEL PAESAGGIO**  
 Ambiti regionali 3, 4, 5, 6, 7, 8, 10 e 12 ricadenti nella provincia di Palermo  
 Tavole di Piano 19.9

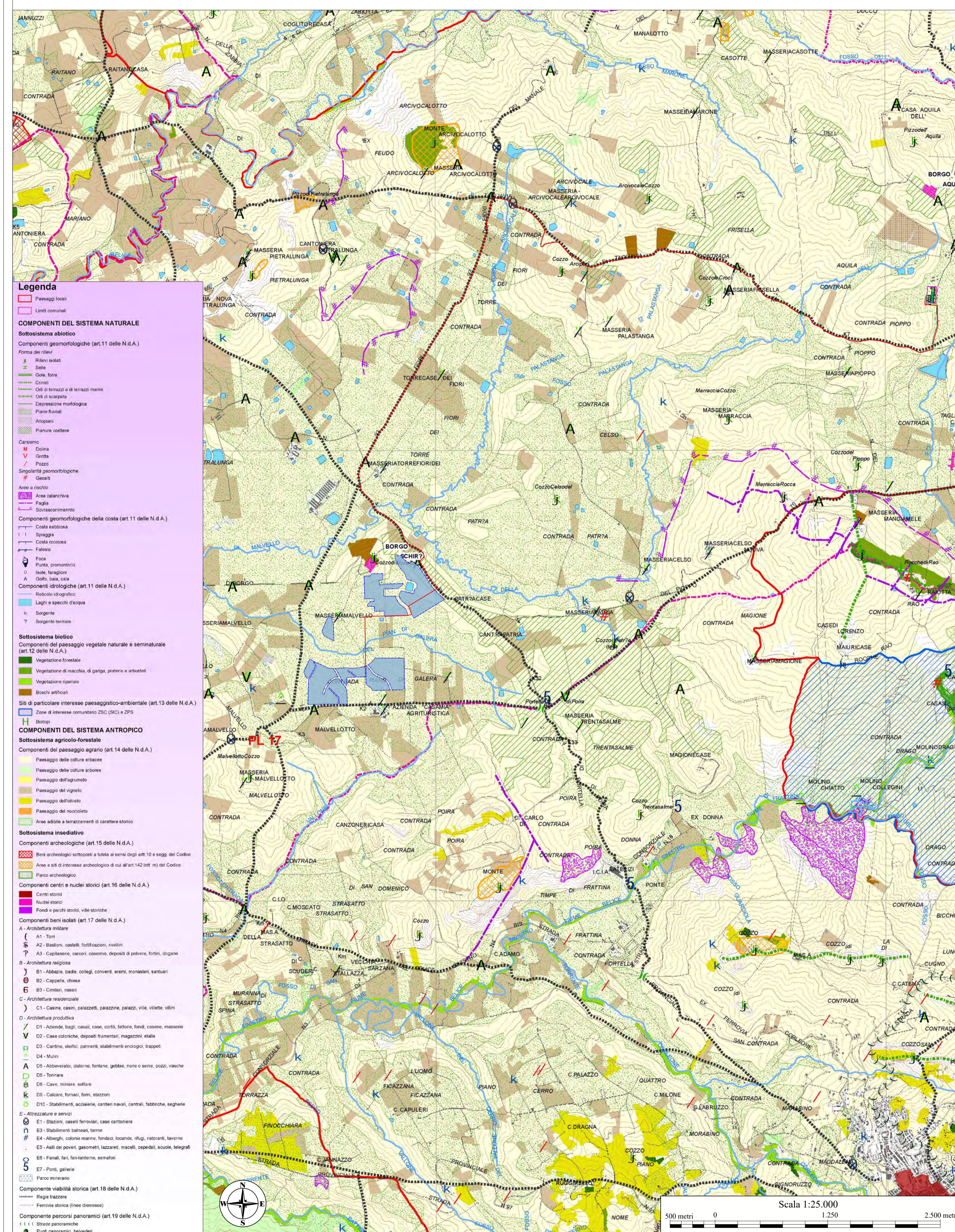

**PPTR SICILIA**  
**CARTA DEI BENI PAESAGGISTICI**  
 Ambiti regionali 3, 4, 5, 6, 7, 8, 10 e 12 ricadenti nella provincia di Palermo  
 Tavole di Piano 20.9

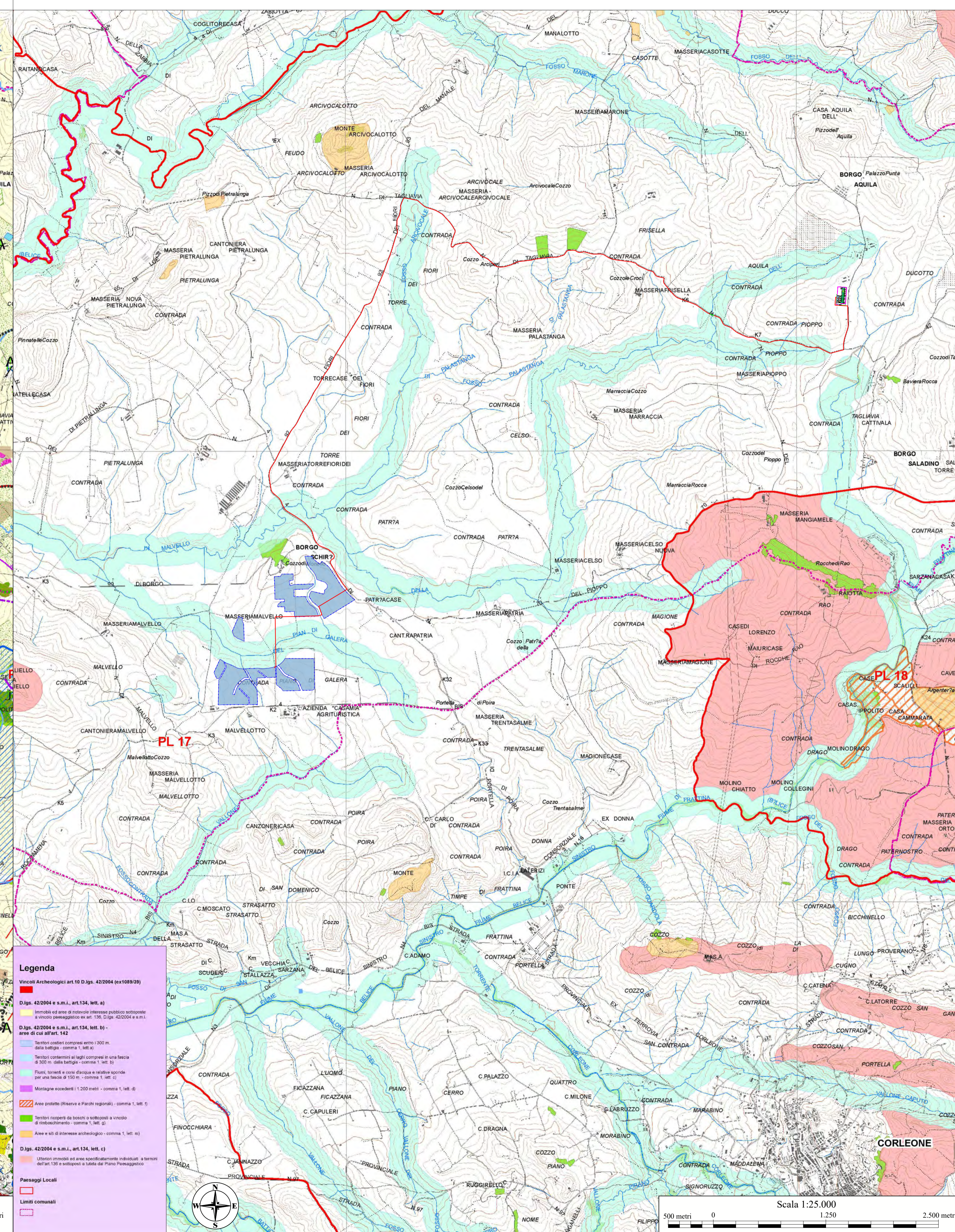

**PPTR SICILIA**  
**CARTA DEI REGIMI NORMATIVI**  
 Ambiti regionali 3, 4, 5, 6, 7, 8, 10 e 12 ricadenti nella provincia di Palermo  
 Tavole di Piano 21.9

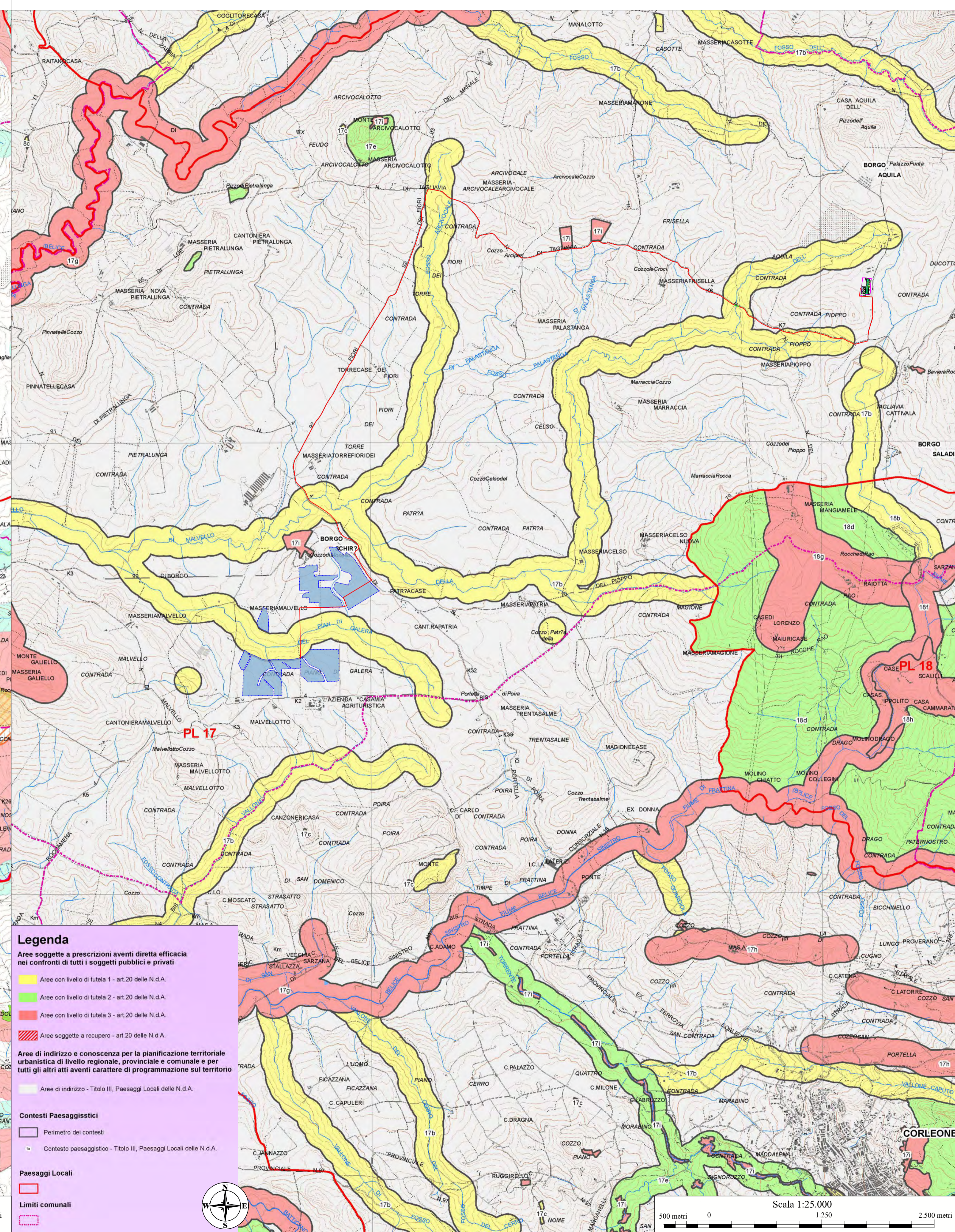

**OPERE DI PROGETTO**

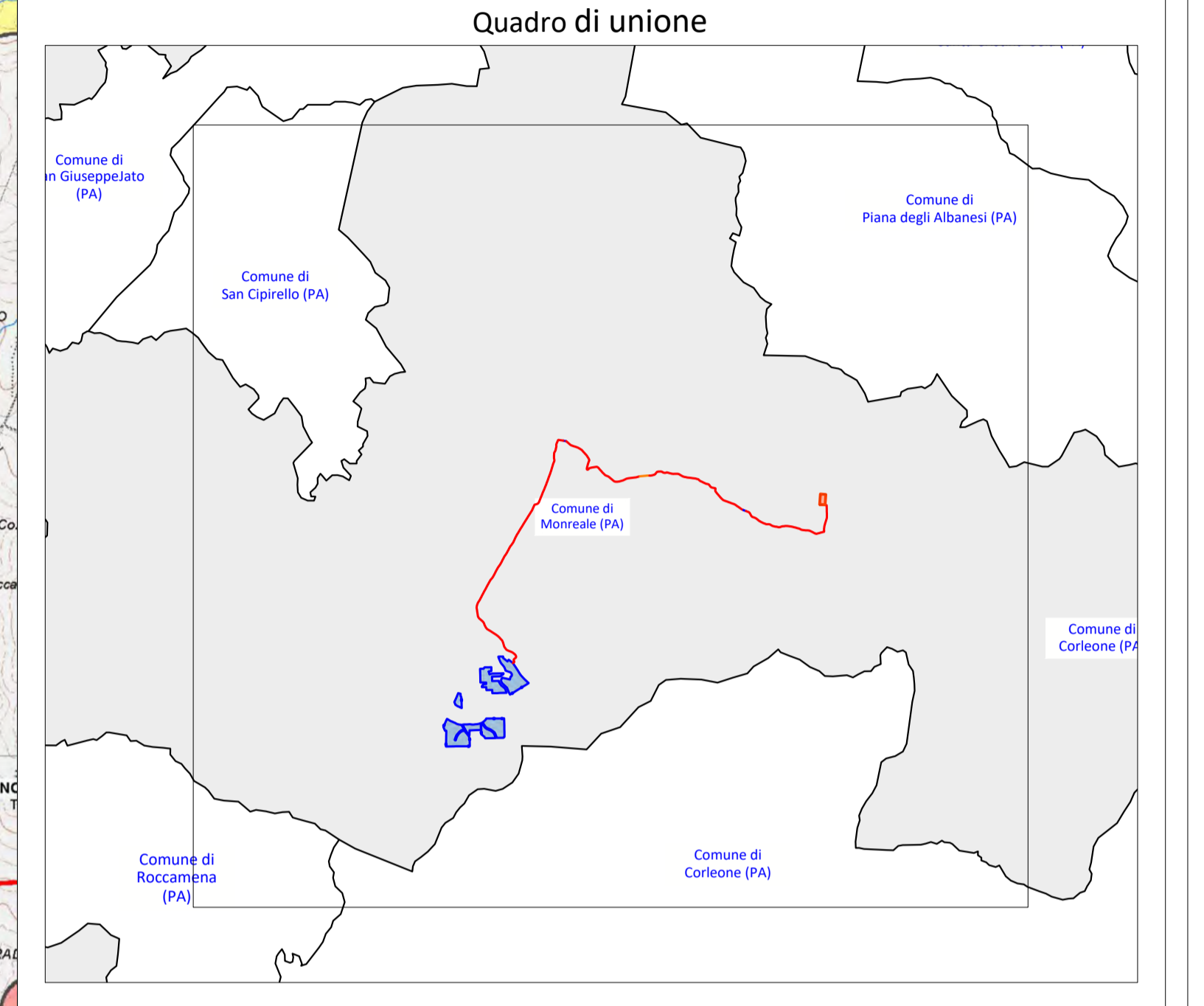

**REGIONE SICILIA**  
 PROVINCIA DI PALERMO  
**COMUNE DI MONREALE**  
 LOCALITÀ MALVELLO

Oggetto:  
**PROGETTO DEFINITIVO PER LA COSTRUZIONE E L'ESERCIZIO DI UN IMPIANTO AGRO-FOTOVOLTAICO AVENTE POTENZA DI PICCO PARI A 35,94 MWp E POTENZA NOMINALE PARI A 33,13 MW E RELATIVE OPERE DI CONNESSIONE**

Sezione:  
**SEZIONE C - STUDIO D'INSERIMENTO URBANISTICO E VINCOLISTICO**

Elaborato:  
**INQUADRAMENTO RISPETTO AL PIANO PAESAGGISTICO**

Nome file stampa: FV.MNR03.PD.C.01.pdf	Codifica Regionale: RS06EP0014A0	Scala: 1:25.000	Formato di stampa: 604x1490												
Nome elaborato: FV.MNR03.PD.C.01	Tipologia: D	Proponente: E-WAY 2 S.r.l. Piazza di San Lorenzo in Lucina, 4 00186 ROMA (RM) P.IVA. 16647311006													
Progettista: E-WAY 2 S.r.l. P.zza di San Lorenzo in Lucina, 4 00186 - ROMA (RM) C.F. P.IVA 16647311006 PEC: e-way2srl@legalmail.it		<table border="1"> <thead> <tr> <th>CODICE</th> <th>REV. NO.</th> <th>DATA REV.</th> <th>REDAZIONE</th> <th>VERIFICA</th> <th>VALIDAZIONE</th> </tr> </thead> <tbody> <tr> <td>FV.MNR03.PD.C.01</td> <td>00</td> <td>06/2023</td> <td>S.A.Cantarella</td> <td>A.Bottone</td> <td>A.Bottone</td> </tr> </tbody> </table>		CODICE	REV. NO.	DATA REV.	REDAZIONE	VERIFICA	VALIDAZIONE	FV.MNR03.PD.C.01	00	06/2023	S.A.Cantarella	A.Bottone	A.Bottone
CODICE	REV. NO.	DATA REV.	REDAZIONE	VERIFICA	VALIDAZIONE										
FV.MNR03.PD.C.01	00	06/2023	S.A.Cantarella	A.Bottone	A.Bottone										