

Spett.le Ministero dell’Ambiente e della Sicurezza Energetica
Divisione Generale valutazioni ambientali – PEC va@pec.mite.gov.it

Per conoscenza

Egr. Presidente della Regione Lazio pec protocollo@regione.lazio.legalmail.it

Egr. Presidente della Regione Toscana pec regionetoscana@postacert.toscana.it

Egr. Presidente della Provincia di Viterbo pec provinciavt@legalmail.it

Egr. Presidente della provincia di Grosseto pec provincia.grosseto@postacert.toscana.it

Egr. Sindaco di Grotte di Castro (VT) pec comunegrottedicastro@legalmail.it

Egr. Sindaco di Onano (VT) pec comuneonano@pec.it

Egr. Sindaco di Sorano (GR) pec comune.sorano@cert.legalmail.it

Egr. Presidente degli Amici della Terra onlus (RM) pec amicidellaterra@pec.it

OGGETTO: Progetto di impianto eolico denominato "[Montarzo](#)",
costituito da 11 aerogeneratori di potenza nominale di 6,18 MW e
potenza complessiva di 68 MW, da realizzarsi nei comuni di Onano (VT),
Acquapendente (VT) e Castel Giorgio (TR) – codice procedura 8559 -
DIFFIDA

Il sottoscritto Antonio Mancini Caterini,

in qualità di usufruttuario dell’immobile denominato “Villa Caterini”
presso il ministero dei beni culturali ,sito in Comune di Grotte di Castro a
ridosso del confine con il Comune di Onano, solo in epoca recente è
venuto a conoscenza del progetto “Montarzo” indicato in oggetto e non
ha potuto pertanto formulare le osservazioni consentite nel periodo della
consultazione pubblica scaduta il 29/12/2022.

Fa presente che l'immobile suddetto è classificato dimora storica, è censito come bene culturale ai sensi del D.Lgs. 42/2004 ed è utilizzato per lo svolgimento di attività agrituristiche con l'azienda agricola circostante con rag.sociale Az.agr. S.Prospiero s.a.s. situata in agro di Grotte di Castro ed Onano, cui proprio il sottoscritto ha dedicato un rilevante impegno lavorativo personale da oltre 25 anni ed effettuato investimenti economici tesi al suo restauro e funzionamento, con positive ricadute in termini occupazionali e sulla economia di un vasto territorio a carattere interregionale a cavallo dell'Alto Lazio e della Bassa Toscana.

Tutto ciò è avvenuto in piena armonia con i piani di sviluppo e le iniziative regionali basati sulla valorizzazione delle attività legate alla agricoltura, al turismo rurale, al turismo culturale ed all'ambiente.

Ebbene, il progetto MONTARZO è destinato a compromettere, se non a stravolgere, tali attività, per l'enorme impatto paesaggistico-ambientale determinato dagli 11 aerogeneratori tutti ben visibili dalla dimora storica sopra menzionata.

Il sottoscritto ha inoltre acquisito dall'Associazione Amici della Terra Onlus che legge p.c. e che per questo ringraziamo, un documento frutto di una loro elaborazione, da cui risulta che tutti gli 11 aerogeneratori posti in Comune di Onano e la stazione elettrica sita in Comune di Castel Giorgio, ricadono all'interno delle fasce di rispetto di cui all'art. 20 comma 8 c-quater del D.Lgs. 199/2021, che non rientrano tra le aree idonee per la realizzazione degli impianti a FER previsti dal PNIEC come indicato dall'art. 20 sopra richiamato.

Tutto quanto sopra premesso, il sottoscritto, con la presente,

DIFFIDA

Codesto Ministero dal proseguire nella istruttoria tecnica del progetto MONTARZO per le evidenti violazioni alla normativa sopra citata.

CHIEDE

Alle Regioni, alle Province ed ai Comuni in indirizzo di sostenere le ragioni del sottoscritto sopra motivate e chiede inoltre alla Regione Lazio di verificare il procedimento del progetto MONTARZO alla luce della DGR 171/2021 che stabilisce indirizzi innovativi in materia per limitare la proliferazione di impianti a FER nella provincia di Viterbo.

Distinti saluti

Grotte di Castro, 29/8/2023

Antonio Mancini Caterini

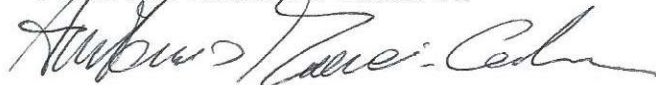

Allegati:

- Documento di riconoscimento
- documento Amici della Terra su fasce di rispetto art. 20 comma 8 c-quater D.Lgs. 199/2021



Progetto di impianto eolico denominato "[Montarzo](#)", costituito da 11 aerogeneratori di potenza nominale di 6,18 MW e potenza complessiva di 68 MW, da realizzarsi nei comuni di Onano (VT), Acquapendente (VT) e Castel Giorgio (TR) – codice procedura 8559
FASCE DI RISPETTO ENTRO Km 3 DAI BENI CULTURALI
(elenchi da [vincoli in rete](#) del MIC ed elaborazione a cura degli Amici della Terra onlus)

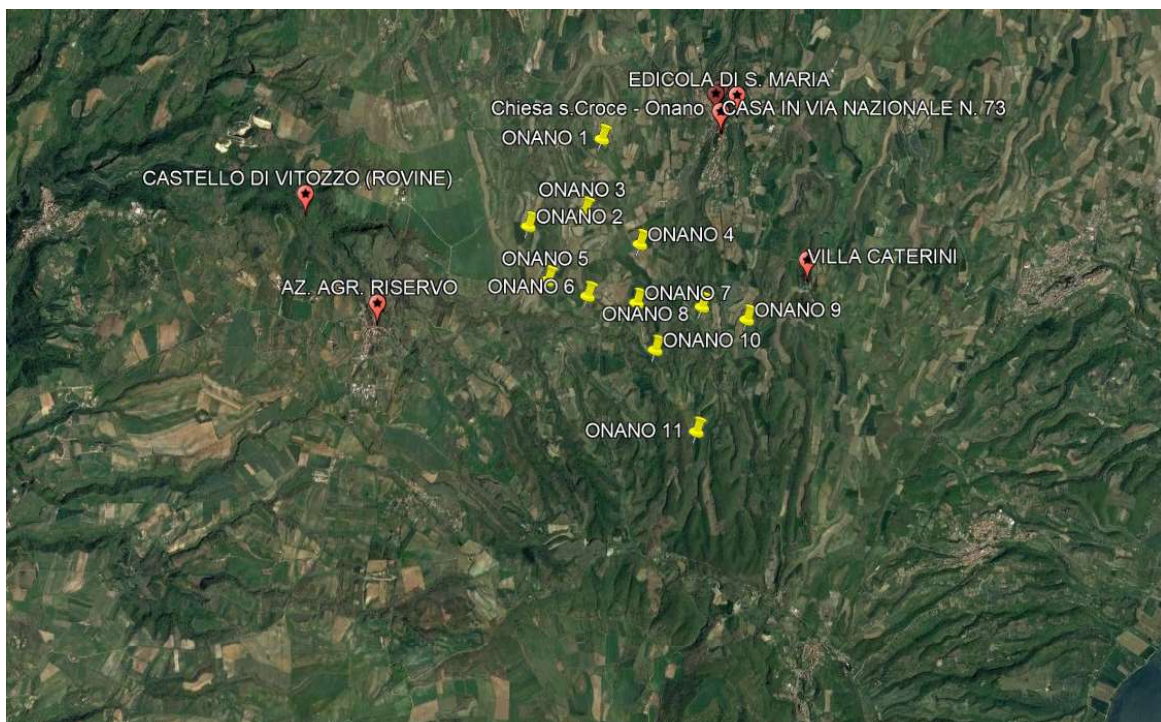
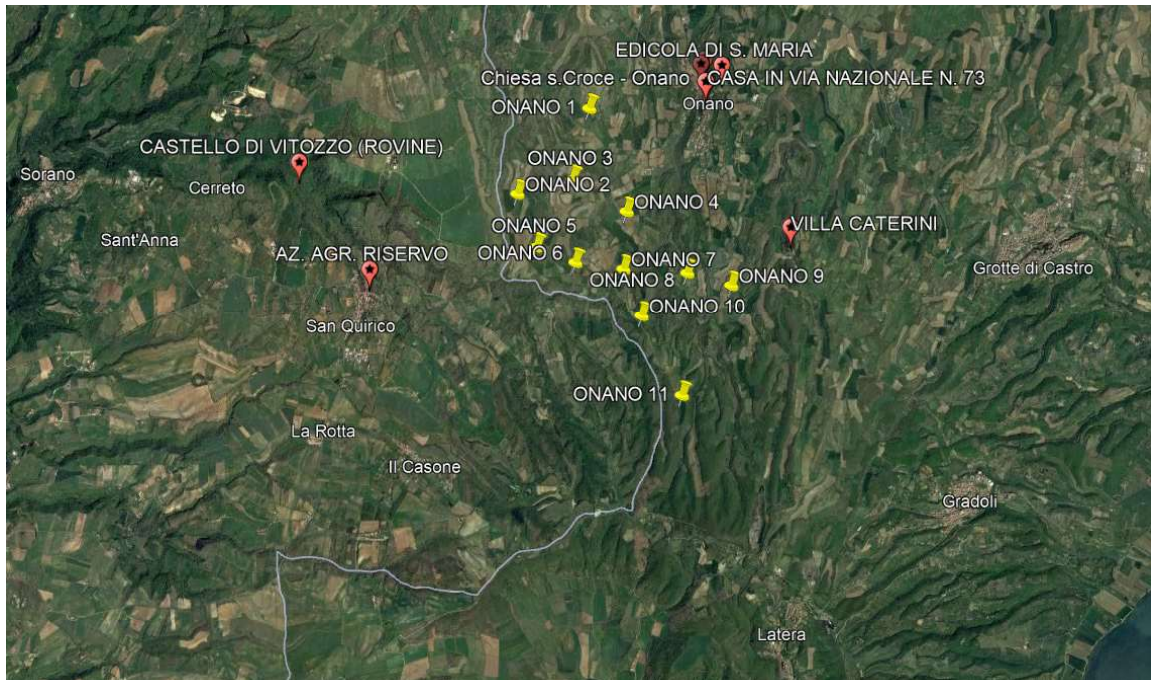



AEROGENERATORE	DISTANZE DAI BENI CULTURALI IN KM (< A KM 3)							
N.	A	B	C	D	E	F	G	H
1			1,6	1,5	1,8	1,5	1,5	
2			2,9	2,8		2,7	2,7	
3		2,8	2,2	2,2	2,3	2	2	
4	2,8	2,1	2,1	2	2,1	1,8	1,8	2,1
5		2,1				2,9	2,9	
6			3	2,9		2,7	2,7	
7			2,8	2,7	2,8	2,5	2,5	2,2
8			2,6	2,6	2,5	2,3	2,3	
9			2,8	2,7	2,7	2,4	2,4	1
10						2,9	2,9	2,1
11								2,4

Distanze misurate su Google earth con approssimazione a m 50

ELENCO BENI CULTURALI

- A) SORANO – CASTELLO DI VITTOZZO (RUDERI)
- B) SORANO – AZIENDA AGRICOLA RISERVO
- C) ONANO – C.D. PALAZZO MADAMA
- D) ONANO – MURA (RESTI)
- E) ONANO – EDICOLA S. MARIA
- F) ONANO – CHIESA DI S. CROCE
- G) ONANO – CASA IN VIA NAZIONALE 73
- H) GROTTI DI CASTRO – VILLA CATERINI



La stazione elettrica in loc. Torraccia di Castel Giorgio insiste invece all'interno di fasce di rispetto determinate dalla vicinanza a zone vincolate paesaggisticamente (art. 136)

Cartografia della stazione elettrica con l'inquadramento dei vincoli di cui all'art. 20 comma 8 c-quater del D.Lgs. 199/2021 che fissa la profondità delle fasce di rispetto pari sino a 3 km dai beni culturali (Titolo II del Codice dei BB.CC.) o paesaggistici (art. 136 del Codice dei BB.CC.)

La stazione elettrica si trova a circa 1,5 km dal vincolo paesaggistico in Comune di Castel Giorgio e circa 0,5 km dal vincolo paesaggistico in Comune di Acquapendente

