

Comune di Monreale (PA) Area impianto Agro-Fotovoltaico

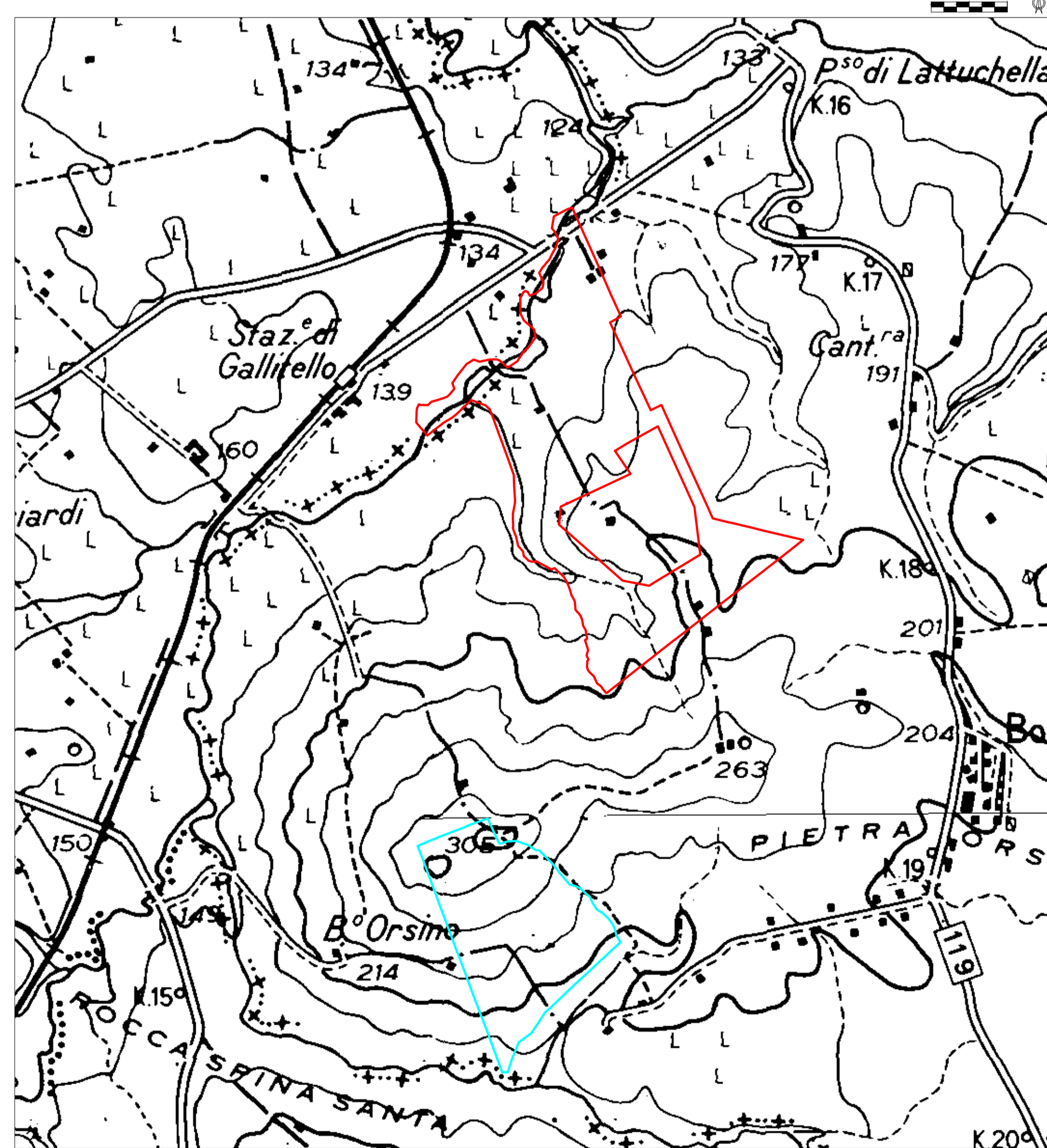
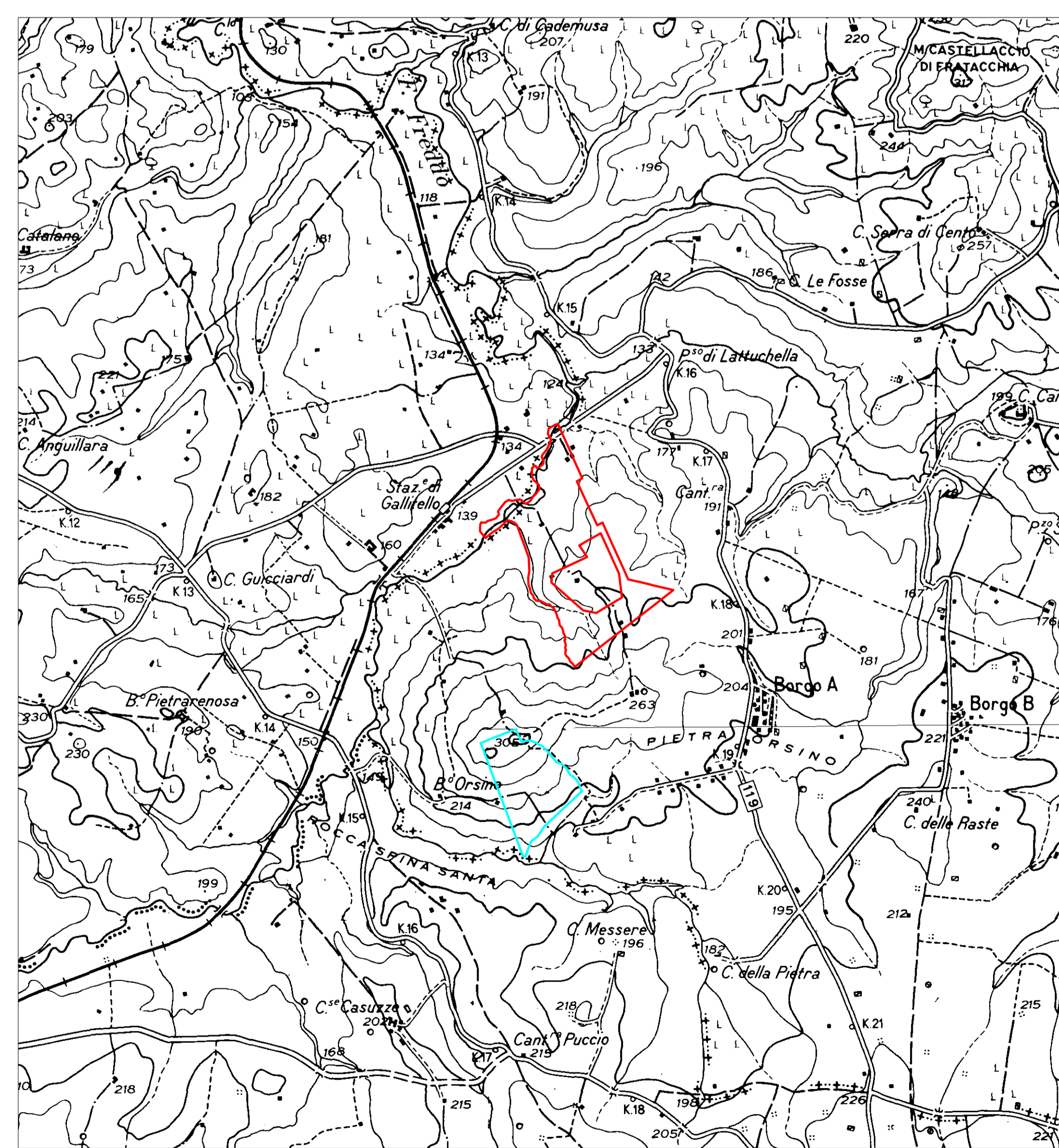

QUADRI D'UNIONE

CARTOGRAFIA 1:25000

257 IV 4	257 I	NO 257 I	NE 276 IV NO
257 IV 4	257 I	NO 257 I	NE 276 IV NO
257 IV 4	257 I	NO 257 I	NE 276 IV NO
257 IV 4	257 I	NO 257 I	NE 276 IV NO
257 IV 4	257 I	NO 257 I	NE 276 IV NO

CARTOGRAFIA 1:50000

TRAPANI	CASTELLAMARE DEL GUSTO	MARINICO
582	583	584
605	606	607
MARSALEA	CASTELVETRALE	MARSHERTA DI BELICE
610	618	619

FONTE DI COMPILAZIONE
Cartografia 1:25000 indicata nel grafico (con l'anno del rilievo o dell'ultimo aggiornamento e il numero di edizione).

LIMITI AMMINISTRATIVI

REGIONE SICILIA
PROVINCIA DI PALERMO

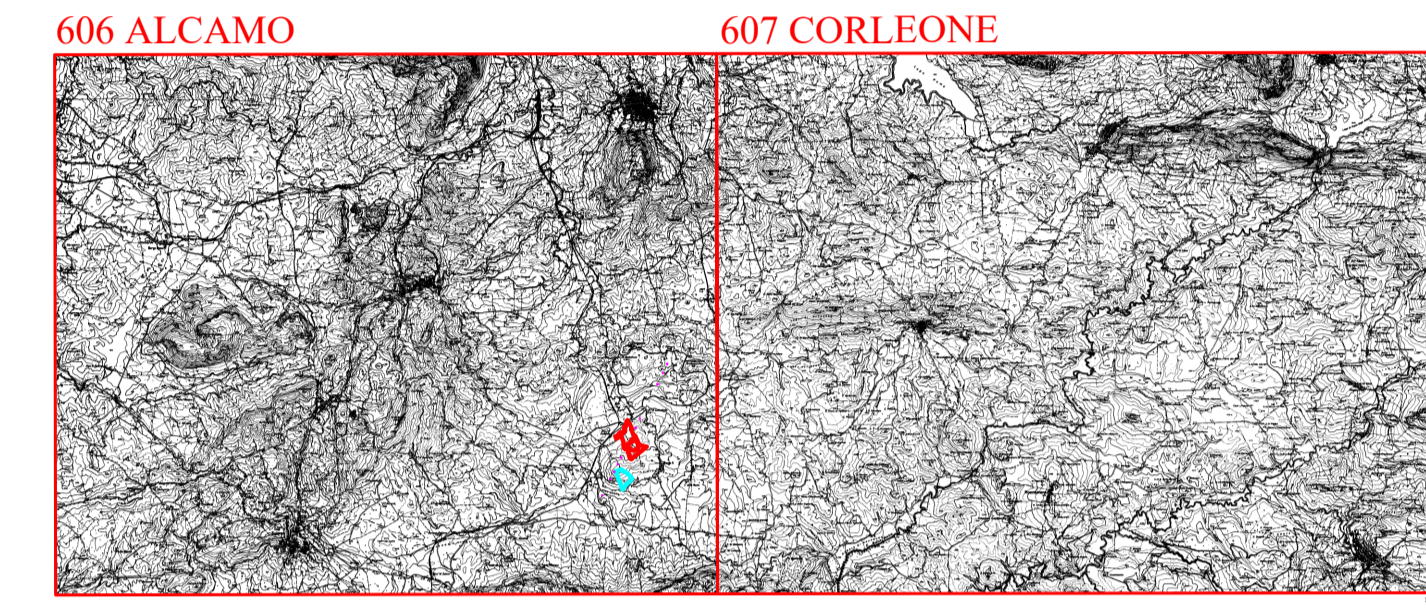

- LEGENDA**
- Limite comunale
 - Area 1 impianto Agro-Fotovoltaico Comune di Monreale (PA)
 - Area 2 impianto Agro-Fotovoltaico Comune di Monreale (PA)
 - SP 12-46
 - SS 119
 - Ferrovia
 - Fiume Freddo
 - Caviodotto di connessione 36 kV
 - Nuova Stazione elettrica RTN 220 kV/36 kV
 - Nuova Stazione elettrica RTN 220 kV/36 kV
 - Elettrodotto AT 220 kV

COMOTEC **IPC MACCHIAREDDU srl**

COMUNE DI MONREALE
Provincia di Palermo

PROGETTO PER LA REALIZZAZIONE DI UN PARCO AGRO FOTVOLTAICO PER LA PRODUZIONE DI ENERGIA ELETTRICA DELLA POTENZA NOMINALE DI 57,40 MWp. POTENZA IMMISSIONE 54 MW E DELLE OPERE CONNESSE DELLE INFRASTRUTTURE INDISPENSABILI CAVIODOTTO E SOTTOSTAZIONE COMUNE DI MONREALE (PA) C/DA GALLIFELLO

INQUADRAMENTO 1:50000

I PROGETTISTI

Ing. Giuseppe Lo Presti Arch. Calogero Morreale Agr. For. Paolo Di Bella

SCALA: 1:50000	FOVVI: A0	OGGETTO: I.P.C.M.	DATA DI PRIMA EMISSIONE: 28/03/2023	SEDE D'INTERESSI: 202101865	REDAZIONE: REV 01	REDAZIONE
MONREALE 1	1/1				ESISTENTE	ESISTENTE
FILE INQ: 1:50000	ID ELABORATO: RS06EPD004A0	STATUS DI PRODUZIONE: DEFINITIVO	VERIFICATO			

COMMITTENTE

IPC MACCHIAREDDU srl
Sede Sociale: Via Merino, n. 108
San Giovanni Trapani (CH) CAP 96020
C.F./P.IVA: 02741100905
Lett. Imp. Reg. Imp. Siciliana
Ing. Giuseppina Spadaro

A termini di legge è severamente vietato riprodurre, copiare o comunque in terzi contenuti del presente documento.