

SIC: ITA010013
 Codice ITA010013
 REG_BIOG Mediterranea
 REGIONE Sicilia
 DENOMI BOSCO DI CALATAFIMI
 TIPO_SITO B
 Modificato
 Area_ha 241,28

SIC: ITA010009
 Codice ITA010009
 REG_BIOG Mediterranea
 REGIONE Sicilia
 DENOMI M. BONIFATO
 TIPO_SITO B
 Modificato
 Area_ha 322,49

SIC: ITA010023
 Codice ITA010023
 REG_BIOG Mediterranea
 REGIONE Sicilia
 DENOMI MONTAGNA GRANDE DI SALEMI
 TIPO_SITO B
 Modificato
 Area_ha 1.321,02

SIC: ITA010022
 Codice ITA010022
 REG_BIOG Mediterranea
 REGIONE Sicilia
 DENOMI COMPLESSO MONTI DI S. NINFA - GIBELLINA E GROTTA DI S. NINFA
 TIPO_SITO B
 Modificato SI
 Area_ha 783,50

SIC/ZPS: ITA020042
 Codice ITA020042
 REG_BIOG Mediterranea
 REGIONE Sicilia
 DENOMI ROCCHIE DI ENTELLA
 TIPO_SITO B/C
 Modificato
 Area_ha 177,74

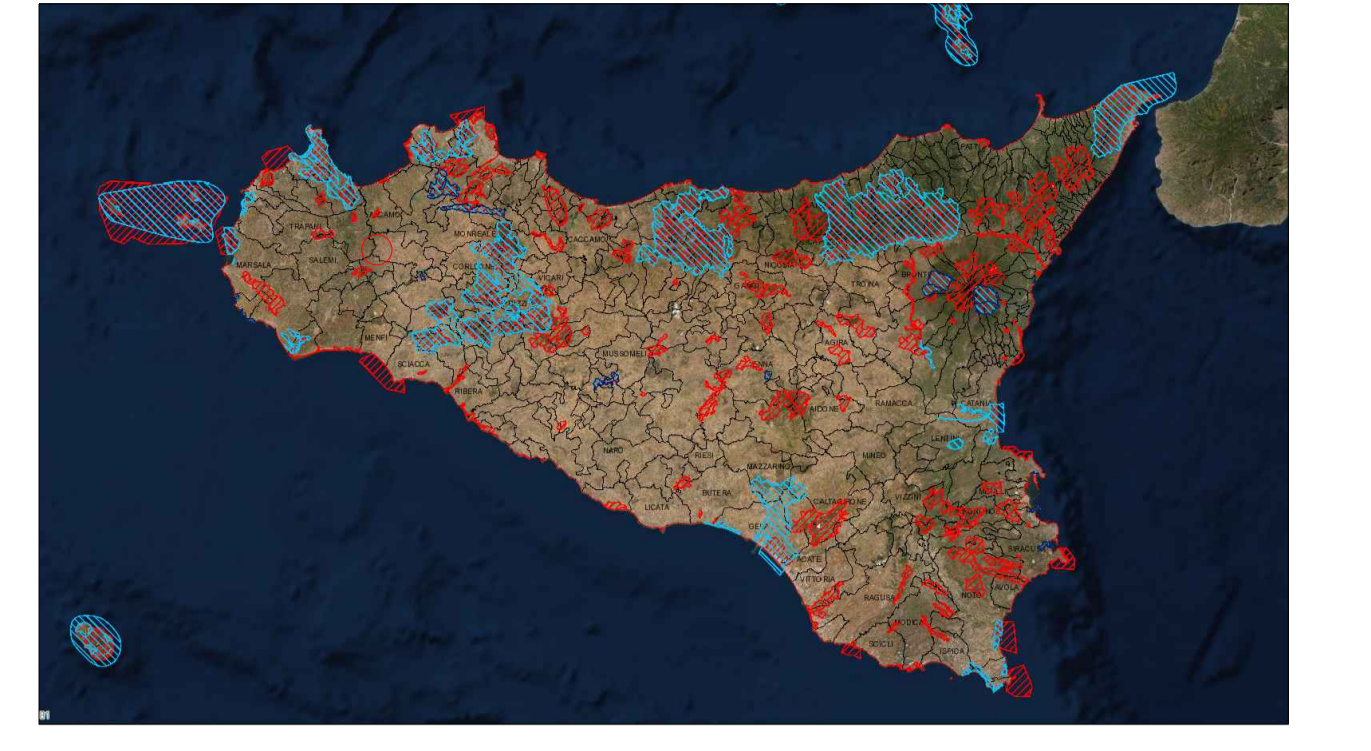

- LEGENDA**
- SIC
 - ZPS
 - SIC-ZPS
 - Limite comunale
 - Area 1 impianto Agro-Fotovoltaico
 - Area 2 impianto Agro-Fotovoltaico

Tavola SIC-ZPS (SET Forestale della Regione Sicilia) tutta l'area risulta fuori dai perimetri del vincolo

IPC MACCHIAREDDU srl

COMUNE DI MONREALE
 Provincia di Palermo

PROGETTO PER LA REALIZZAZIONE DI UN PARCO AGRO FOTVOLTAICO PER LA PRODUZIONE DI ENERGIA ELETTRICA DELLA POTENZA NOMINALE DI 57,40 MWV POTENZA IMMISSIONE 54 MW E DELLE OPERE CONNESSE DELLE INFRASTRUTTURE INDISPENSABILI CAVIDOTTO E SOTTOSTAZIONE COMUNE DI MONREALE (PA) C/DA CALLIELLO

TAVOLA SIC-ZPS

I PROGETTISTI

Ing. Giuseppe Lo Presti Arch. Calogero Morreale Agr. For. Paolo Di Bella

SCALA: 1:25000	FORMATO: A0	COORD. ELABORATO: DSH_T.S.Z.	DATA DI PRIMA DECISIONE: 28/03/2023	OGGETTO IDENTIFICATIVO SIMB.: 202101865	PRODOTTORE: REV 01	REDATTO
PROGETTO: MONREALE 3	SCALA: 1/1	DATA DI SECONDA DECISIONE: 1/1	OGGETTO IDENTIFICATIVO SPA: IPC/MONREALE 3	PRODOTTORE: TAVOLA SIC-ZPS	ESEGUITO	
FILE DOC: TAVOLA SIC-ZPS	ID ELABORATO: RS06EPD0027A0	LIVELLO DI PRESSIONE: DEFINITIVO	VERIFICATO			

COMMITTENTE
 IPC MACCHIAREDDU srl
 Sede Legale Via Armeria n. 118
 San Giovanni Trapani (TP) CAP 96020
 C.F.P.A. 02741109045
 Ag. Agr. rappresentativa
 Ing. Giuseppina Spadaro

A termini di legge è ammesso, previo riprodotto, solo comunicare a terzi il contenuto del presente elaborato.