

**Riserve: RESRNTP0**  
 CODICE\_REG: RESRNTP0  
 NOME\_AREA: Bosco d'Alcamo  
 AREA\_KMQ: 1.94  
 DATUM: R40  
 PROIEZIONE: GB  
 FUSO: E  
 LAT\_MT: 2.340.938.05  
 LON\_MT: 4.202.614.11  
 REF\_LEGGE: N. 206 del 29/06/1984  
 REGIONE: Sicilia  
 PROVINCIA:  
 COMUNE:  
 TIPOLOGIA: R.N.O.  
 ZONA: A  
 TIPO\_SITO: N.A.  
 REG\_BIOG:  
 ANNO\_GESTIT: 1984  
 DATA\_GESTIT: 29/06/1984  
 GESTORE: Provincia di Trapani  
 CAP:  
 TEL:  
 CELL:  
 INDIRIZZO:  
 MAIL:

**Riserve: RESRNTP2**  
 CODICE\_REG: RESRNTP2  
 NOME\_AREA: Grotta di santa Ninfa  
 AREA\_KMQ: 1.34  
 DATUM: R40  
 PROIEZIONE: GB  
 FUSO: E  
 LAT\_MT: 2.335.972.49  
 LON\_MT: 4.184.250.33  
 REF\_LEGGE: N. 289/64 del 16/05/1995  
 REGIONE: Sicilia  
 PROVINCIA:  
 COMUNE:  
 TIPOLOGIA: R.N.I.  
 ZONA: B  
 TIPO\_SITO: N.A.  
 REG\_BIOG:  
 ANNO\_GESTIT: 1995  
 DATA\_GESTIT: 16/05/1995  
 GESTORE: Legambiente  
 CAP:  
 TEL:  
 CELL:  
 INDIRIZZO:  
 MAIL:

R.N.O. Bosco d'Alcamo

R.N.I. Grotta di santa Ninfa

8.630 mt

5.675 mt

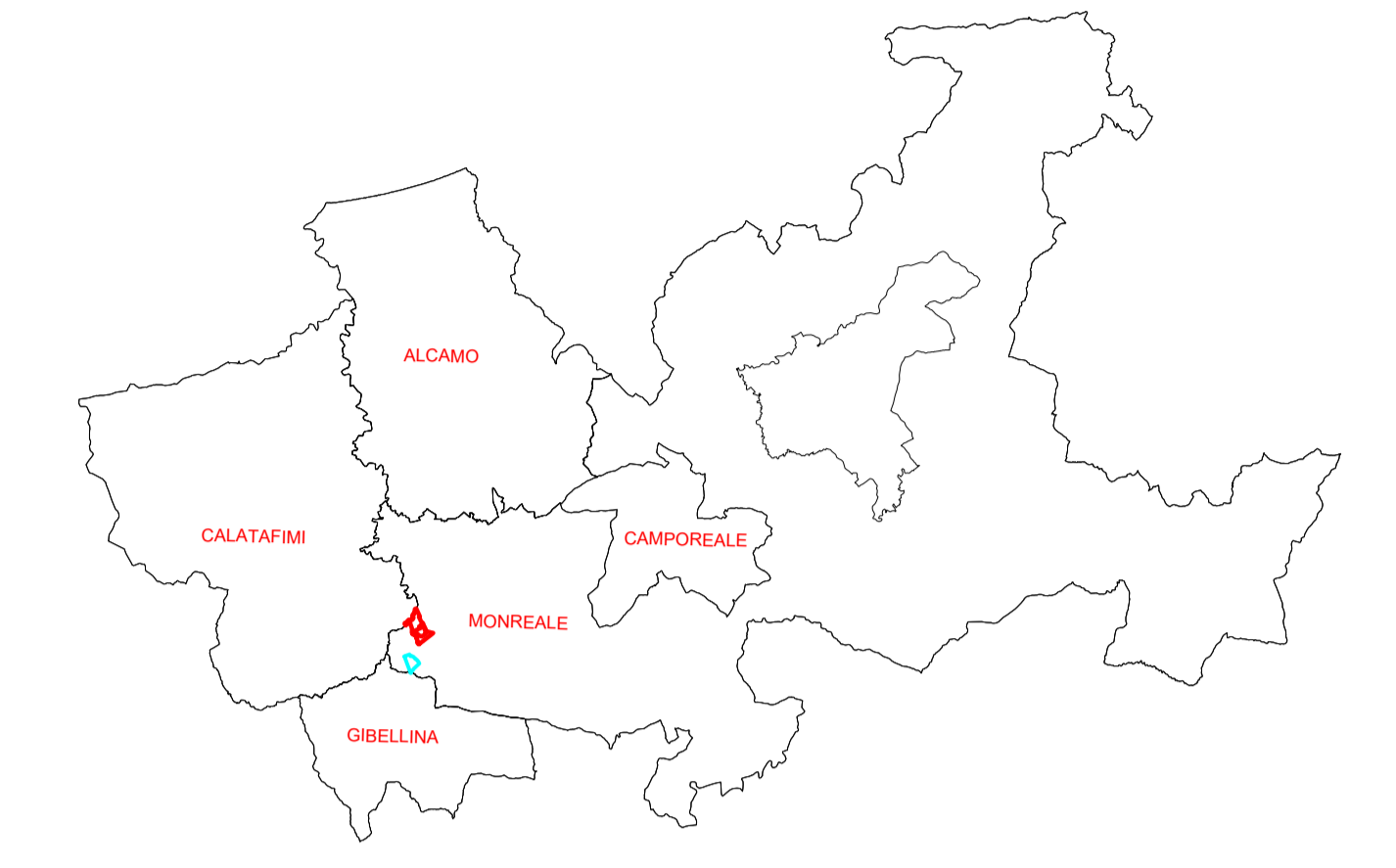
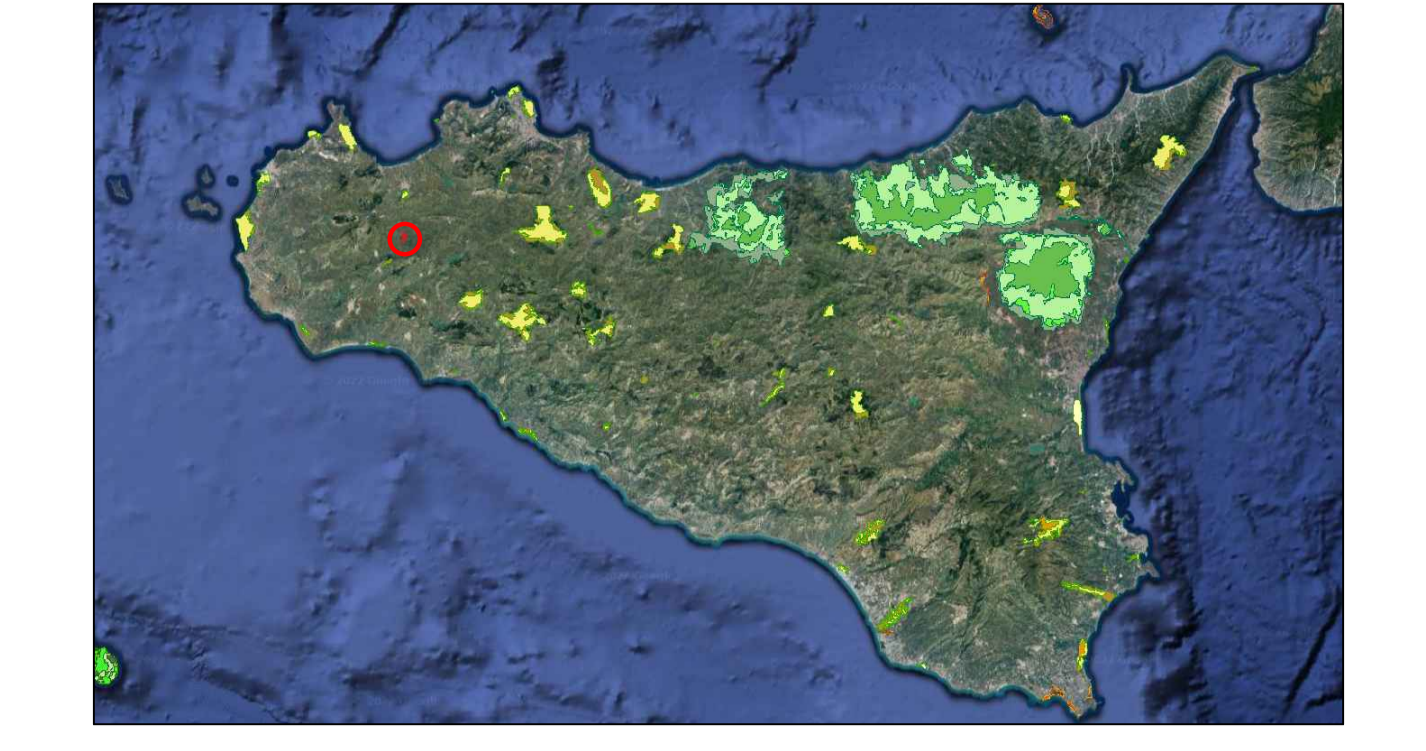
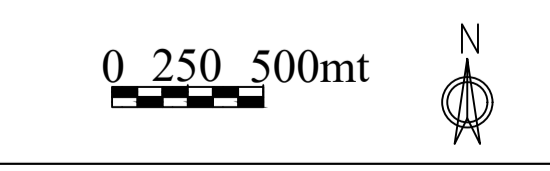

LEGENDA

- Aree Marine
  - B2
  - Parchi Nazionali
  - Riserve Regionali
  - N.C.
  - Zona A
  - Zona B
  - Zona C
  - Zona D
  - Zona 1
  - Zona 2
  - Zona 3
  - A marina
  - B
  - B1
- Limite comunale  
 Area 1 impianto Agro-Fotovoltaico  
 Area 2 impianto Agro-Fotovoltaico

Tavola PARCHI E RISERVE NATURALI (SET della Regione Sicilia) tutta l'area risulta fuori dai perimetri del vincolo

**IPC MACCHIAREDDU srl**

**COMUNE DI MONREALE**  
Provincia di Palermo

PROGETTO PER LA REALIZZAZIONE DI UN PARCO AGRO-FOTVOLTAICO PER LA PRODUZIONE DI ENERGIA ELETTRICA DELLA POTENZA NOMINALE DI 57,40 MWV POTENZA IMMISSIONE 54 MW E DELLE OPERE CONNESSE DELLE INFRASTRUTTURE INDISPENSABILI CAVIDOTTO E SOTTOSTAZIONE COMUNE DI MONREALE (PA) C/DA CALLITELLO

• TAVOLA PARCHI E RISERVE NATURALI

**I PROGETTISTI**

Ing. Giuseppe Lo Presti

Arch. Calogero Morreale

Agr. For. Paolo Di Bella

SCALA: 1:25000	FORMATO: A0	CODICE ELABORAZIONE: DSIA_T.P.R.	DATA DI PRIMA DEDEZIONE: 28/03/2023	OGGETTO IDENTIFICATIVO SIMBOLICO: 202101865	PROIEZIONE: REV 01	SEDATTO
MONREALE 3	1/1	DATA DI SECONDA PROIEZIONE:	OGGETTO IDENTIFICATIVO SIMBOLICO: IPC/MONREALE 3	PROIEZIONE: ESEGUITO		
TAVOLA PARCHI E RISERVE NATURALI	ID ELABORAZIONE: RS06EPD0028	LIBELLO DI PRESENTAZIONE: DEFINITIVO	VERIFICATO			

**COMMITTENTE**

**IPC MACCHIAREDDU srl**  
 Sede Legale Via Armeria n. 118  
 San Giovanni Trapani (TR) CAP 96020  
 C.F.P.A.N. 02741100905  
 Agenzia Agronomica e Ambientale  
 Ing. Giuseppina Spadaro

A termini di legge è vietato il ristampare o l'uso non autorizzato senza permesso scritto dalla IPC Macchiareddu srl