

LEGENDA

DTM 100 m	ESI - Indice di sensibilità alla desertificazione	Fragile 3
High : 3294,84	Non affetto	Critico 1
Low : 0	Potenziale	Critico 2
	Fragile 1	Critico 3
	Fragile 2	

Carta Desertificazione WGS84 F33 (SIT Forestale della Regione Sicilia)
L'Area 1 insiste su un terreno in minima parte Critico 1 per la restante parte tanto Critico 2 che Fragile 3
L'Area 2 invece per la maggior parte insiste fra Critico 1 e Critico 2

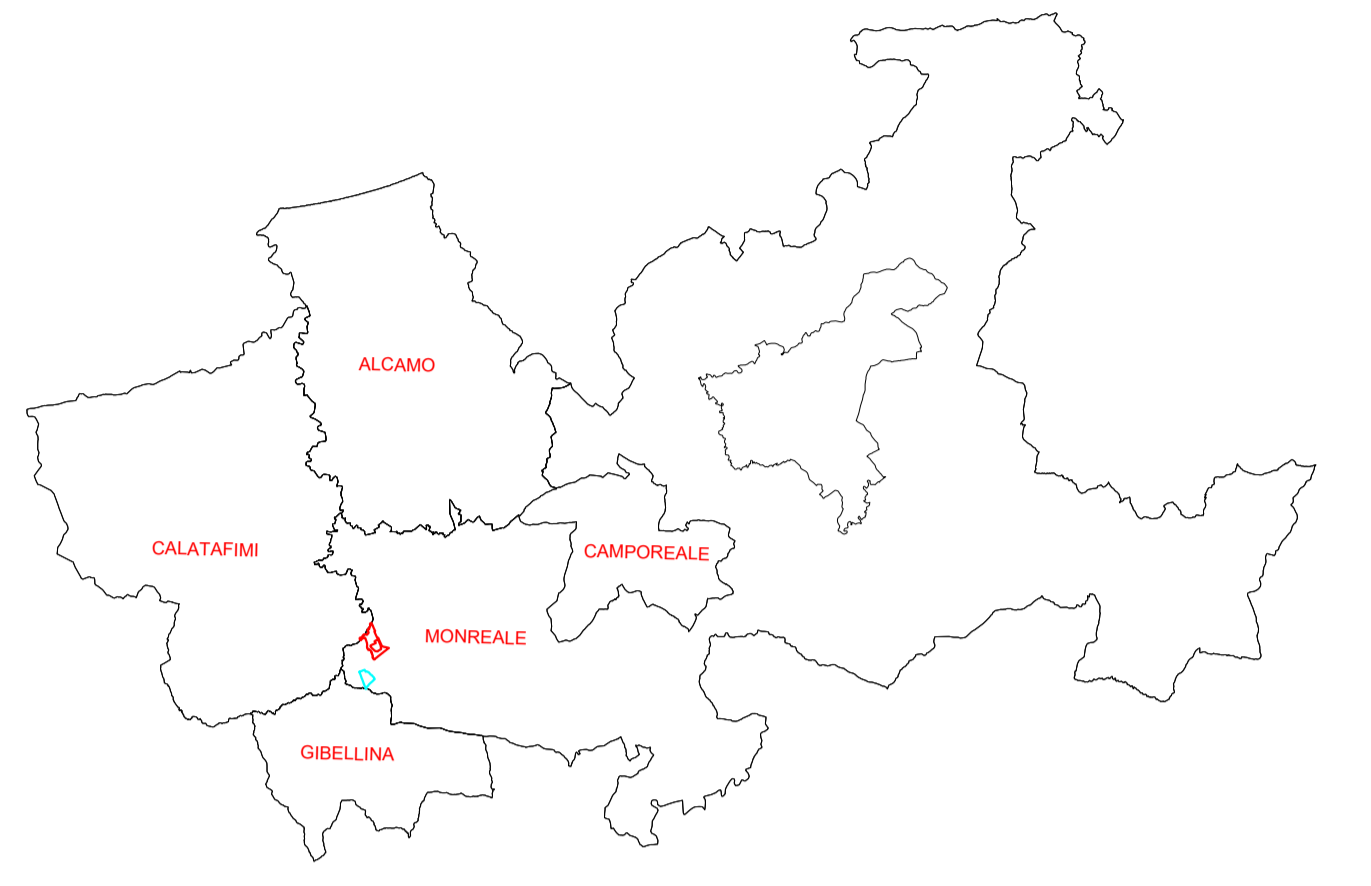
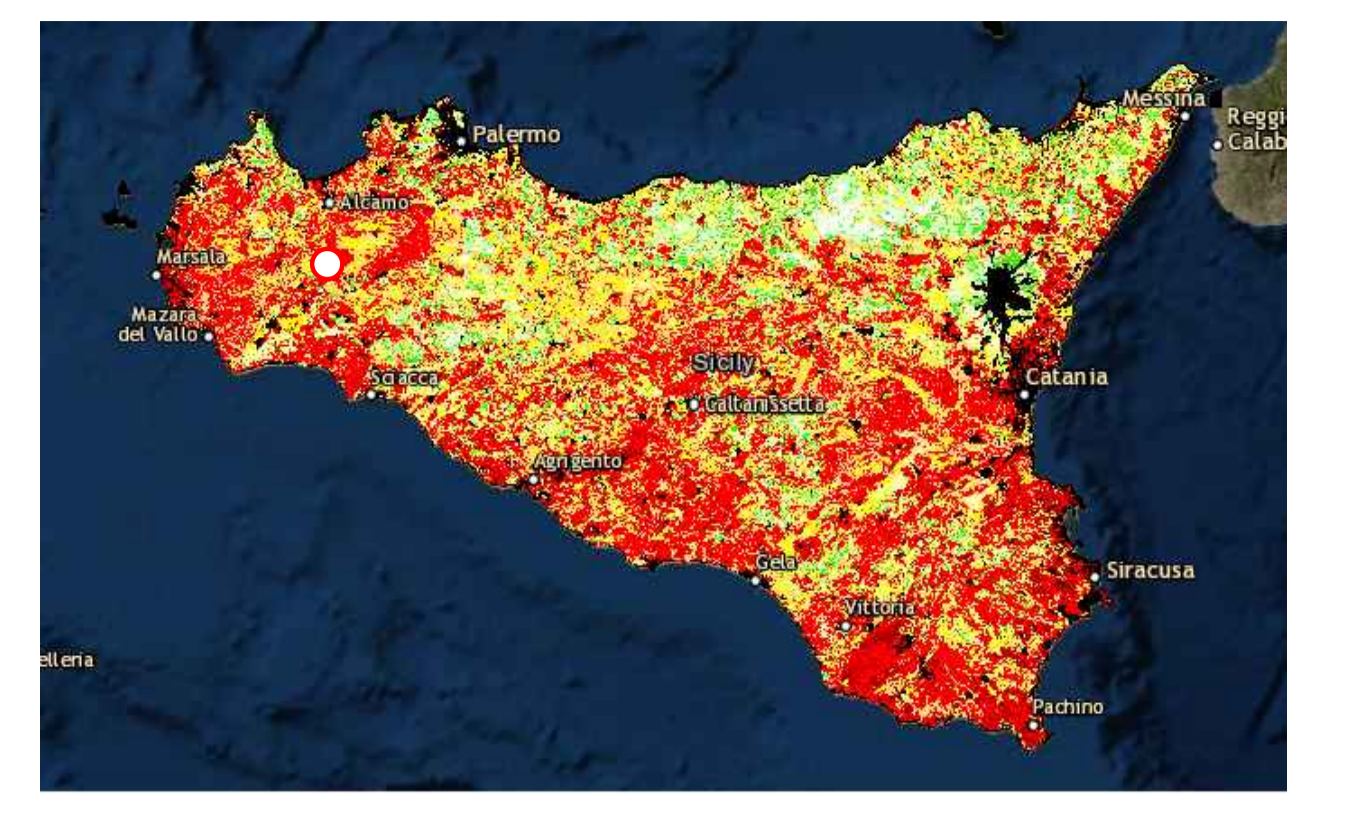

- LEGENDA**
- Limite comunale
 - Area 1 impianto Agro-Fotovoltaico
 - Area 2 impianto Agro-Fotovoltaico

DETTAGLIO UBICAZIONE SU CTR

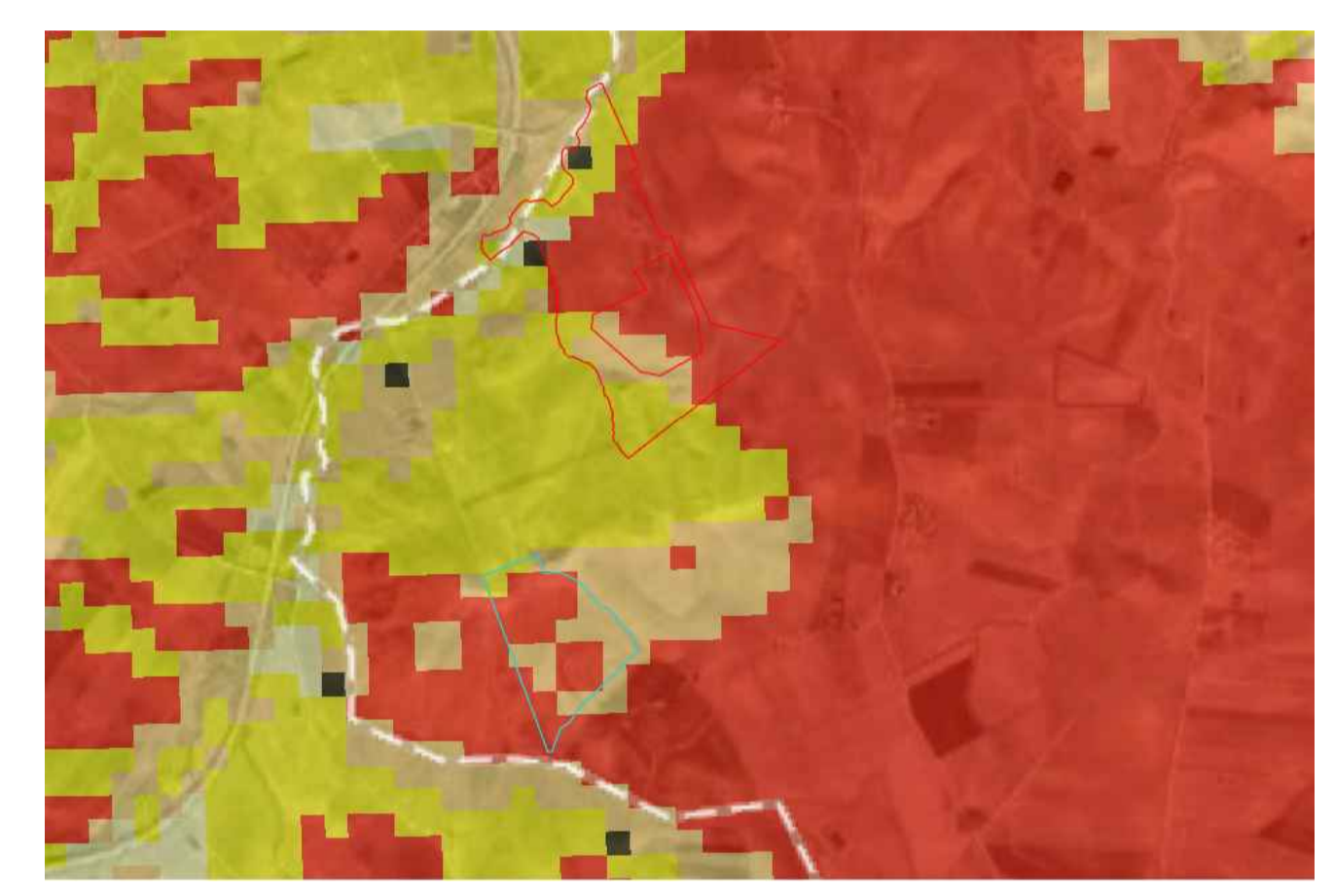

IPC MACCHIAREDDU s.r.l.

COMUNE DI MORREALE
 Provincia di Palermo

PROGETTO PER LA REALIZZAZIONE DI UN PARCO AGRICO FOTOVOLTAICO PER LA PRODUZIONE DI ENERGIA ELETTRICA DELLA POTENZA NOMINALE DI 57,40 MWp POTENZA IMMISSIONI 54 MWp E DELLE OPERE CONNESSE DELLE INFRASTRUTTURE INDISPENSABILI CAVIDOTTO E SOFTOSTAGIONE COMUNE DI MORREALE (PA) C/DA CALITELLO

TAVOLA DELLA DESERTIFICAZIONE

I PROGETTISTI

--	--	--

SCALA: 1:25000	FORMATO: A0	OGGETTO ELABORATO: IPCM_T.D.S.	DATA DI PRIMA EMISSIONE: 28/03/2023	OGGETTO IDENTIFICATIVO NUM. 202101865	REVISIONE: REV 01	REDATTO:
PROGETTO: MONREALE 3	FOGLIO: 1/1	DATA DI ULTIMA MODIFICA: 28/03/2023	PROIEZIONE: UTM	PROIEZIONE: UTM	ESEGUITO:	
FILE SITO: TAVOLA DELLA DESERTIFICAZIONE	ID ELABORATO: RS06EPD0034A0	LEVELLO DI PROTEZIONE: DEFINITIVO	VERIFICATO:			

COMMITTENTE

IPC MACCHIAREDDU s.r.l.
 Sede Legale: Via Arancio, n. 108
 San Giovanni Trapani - (CT) CAP 96020
 C.F. P.IVA: 02741100815
 Legale rappresentante:
 Ing. Gianfranco Spadari

A termini di legge è ammessa la ristampa o l'uso non commerciale del presente elaborato.