

12- Carta dei percorsi stradali ed autostradali panoramici

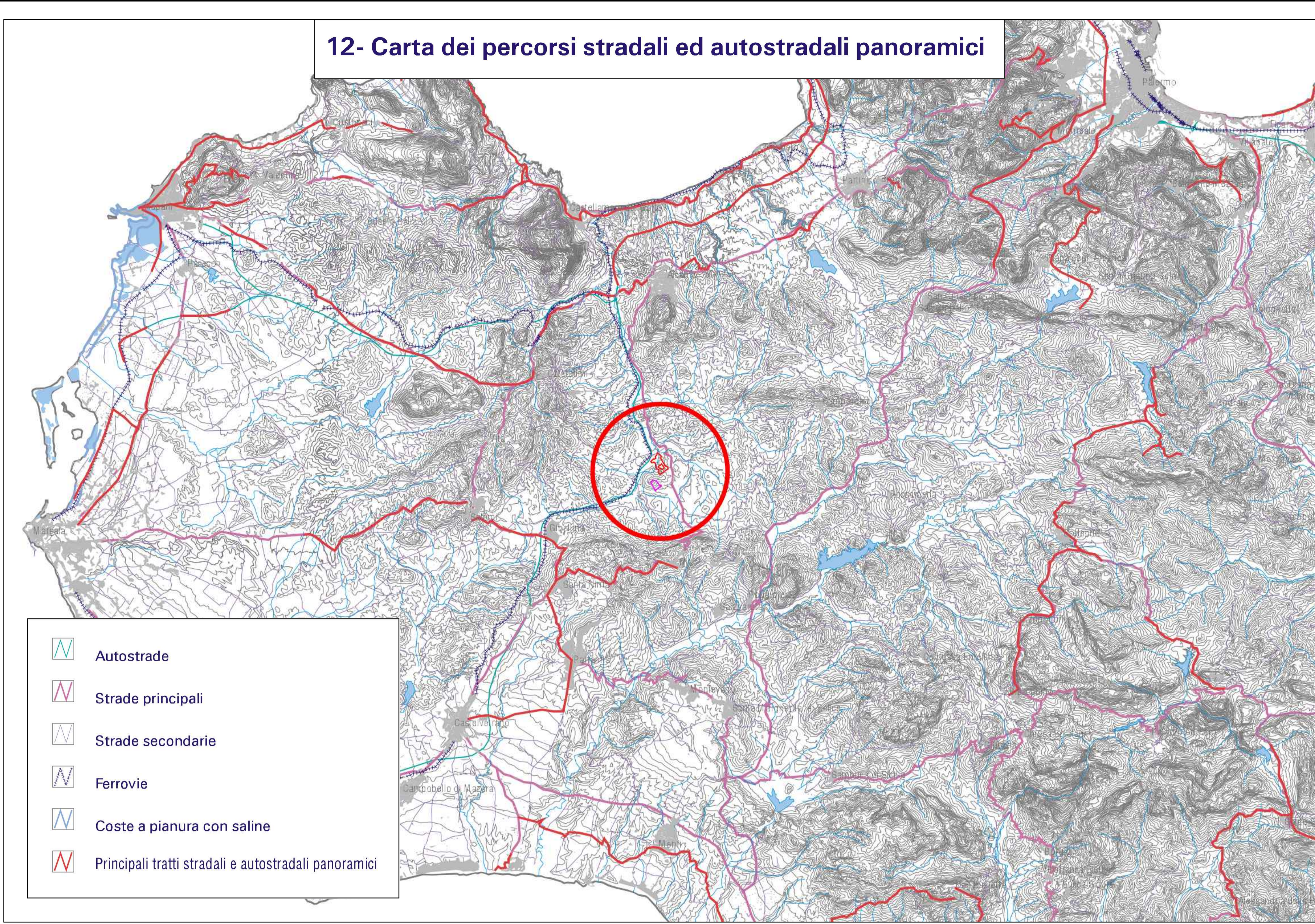

13 - Carta dell'intervisibilit  costiera

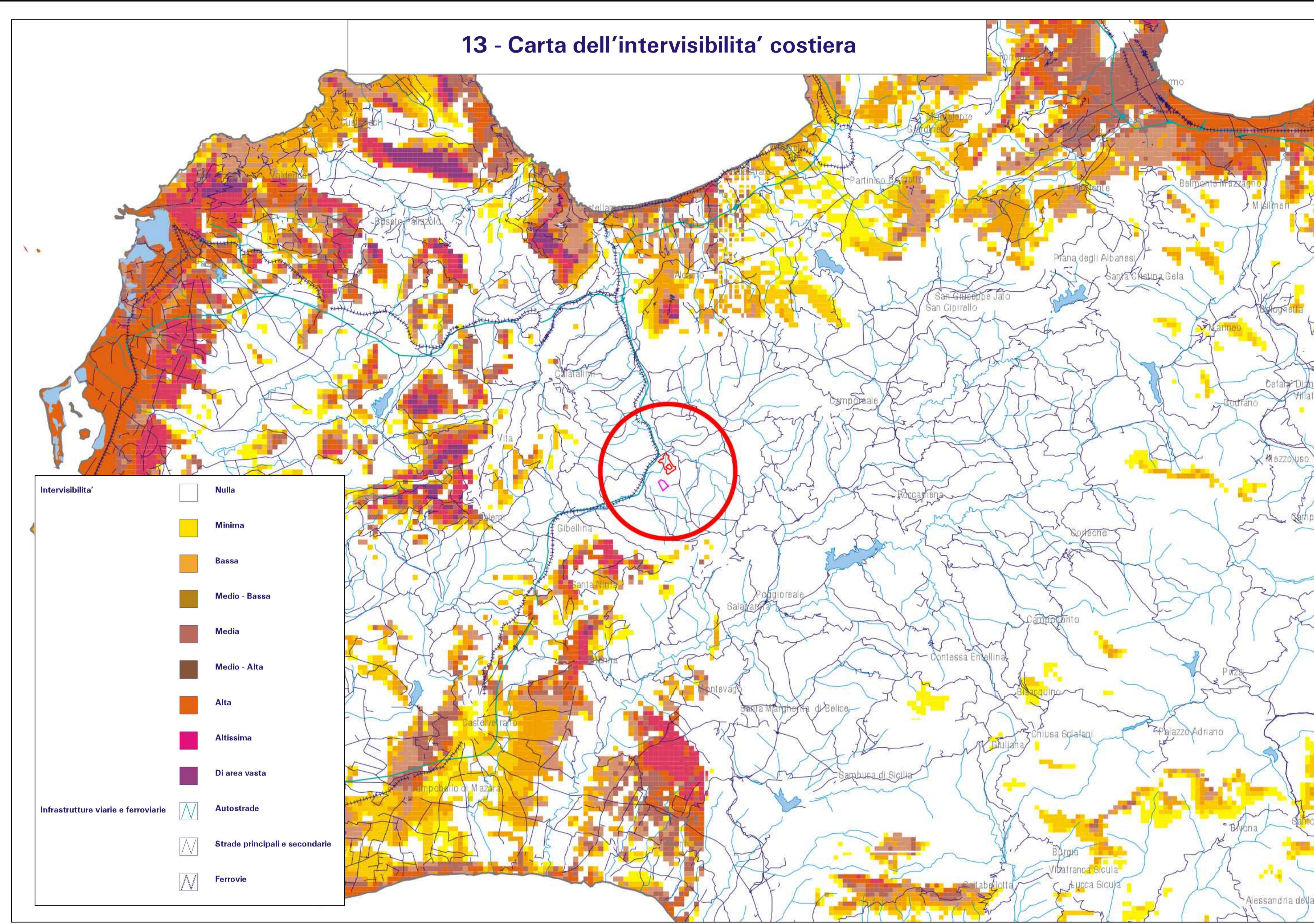

14 - Carta della crescita urbana

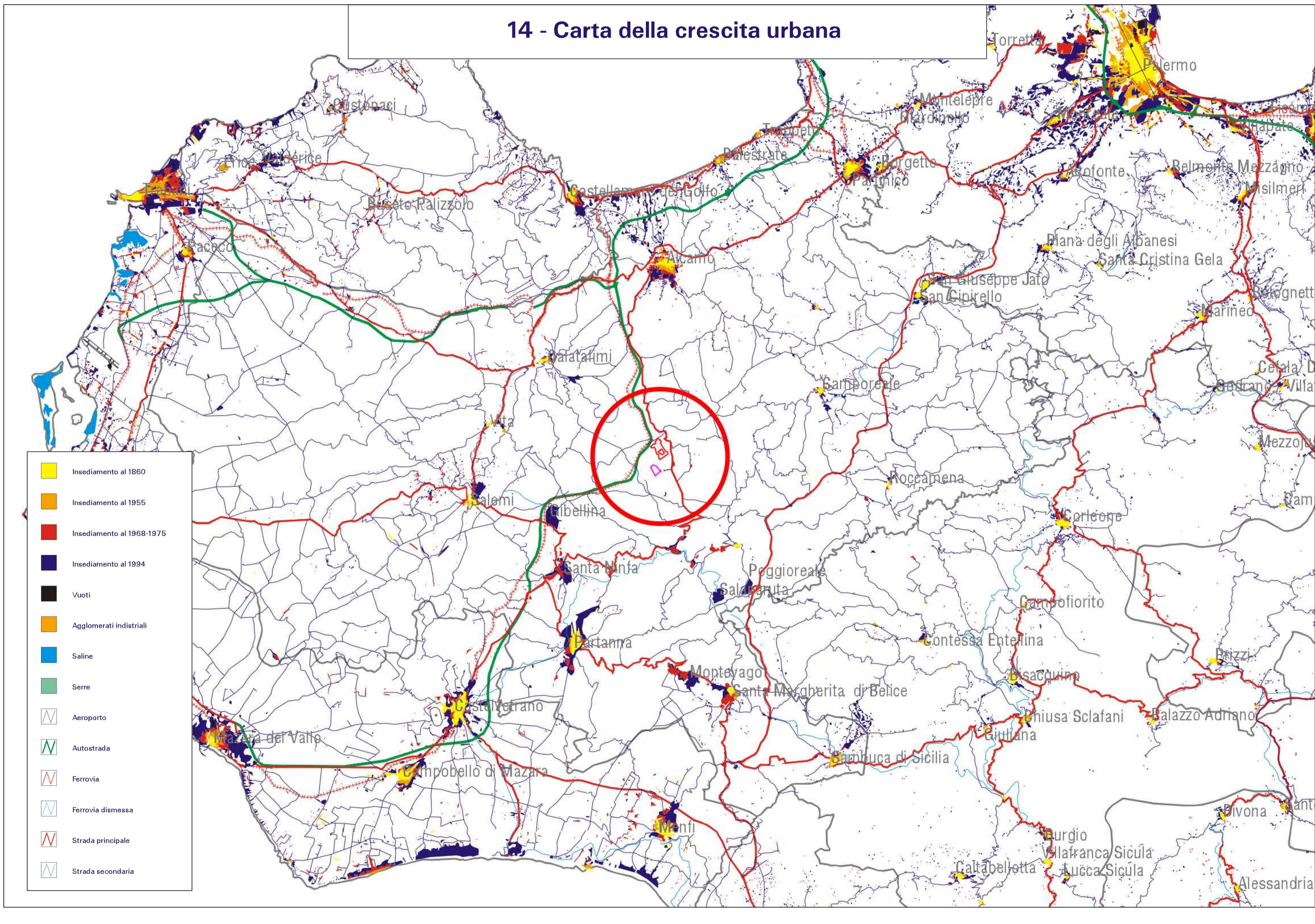

15 - Carta delle infrastrutture

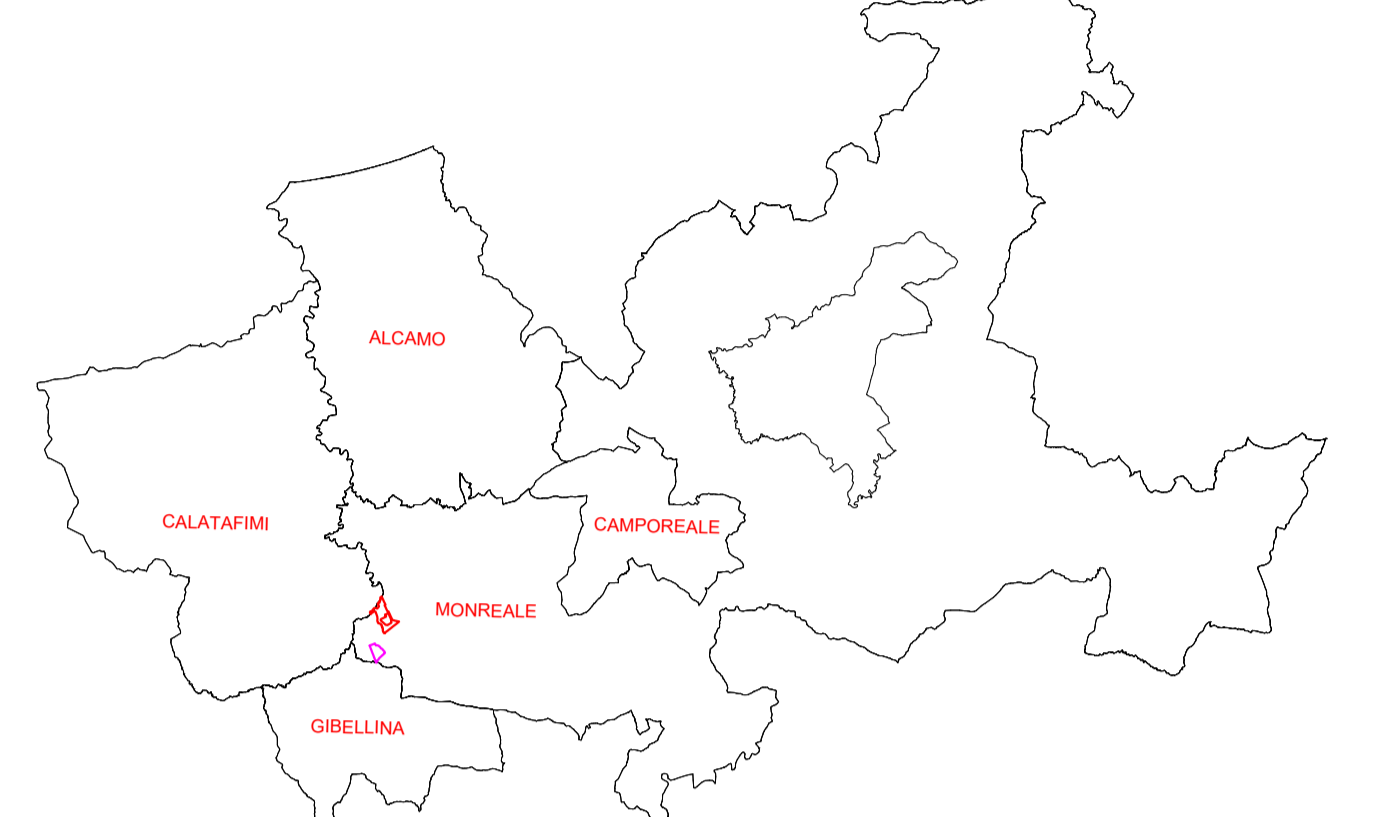
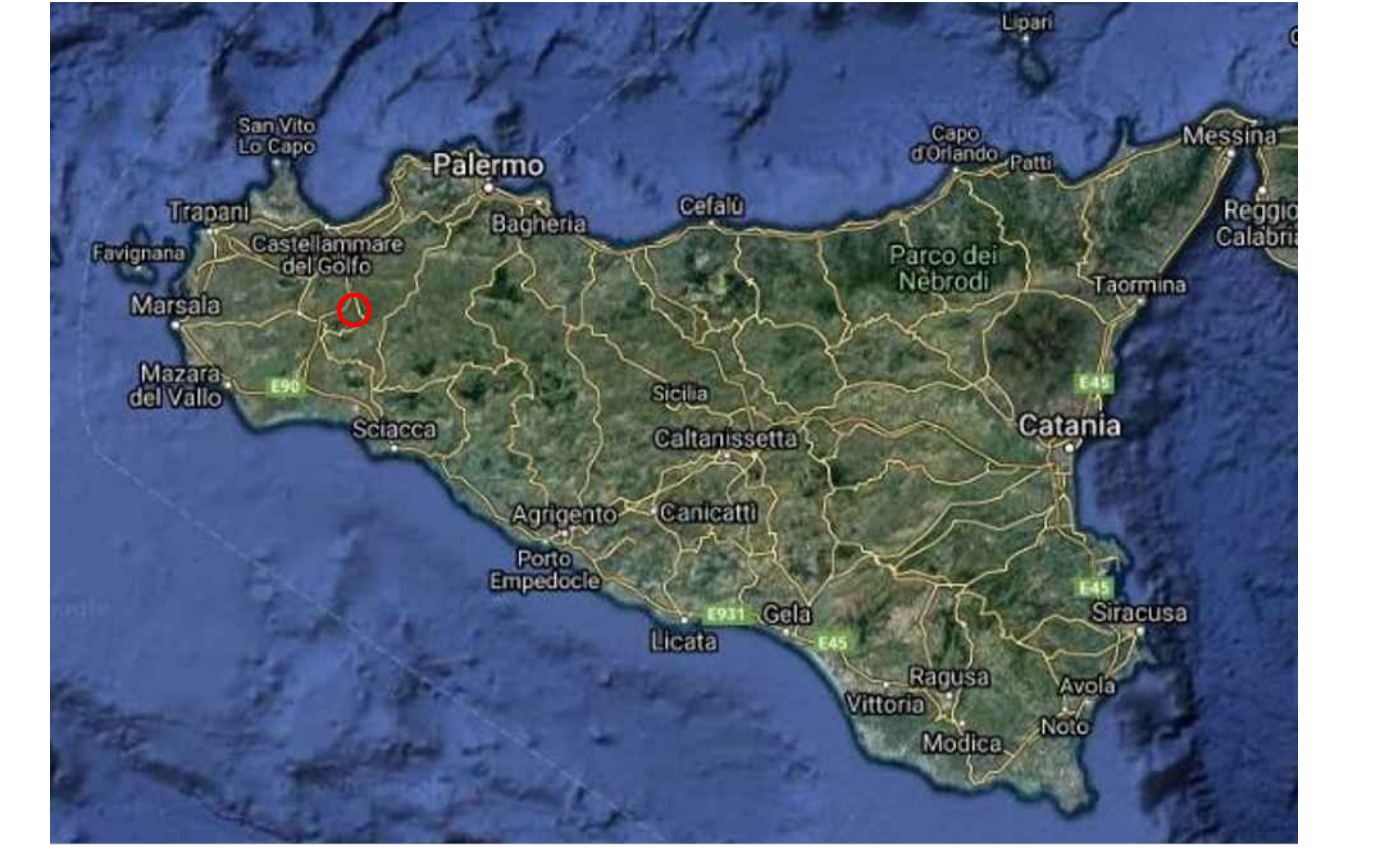
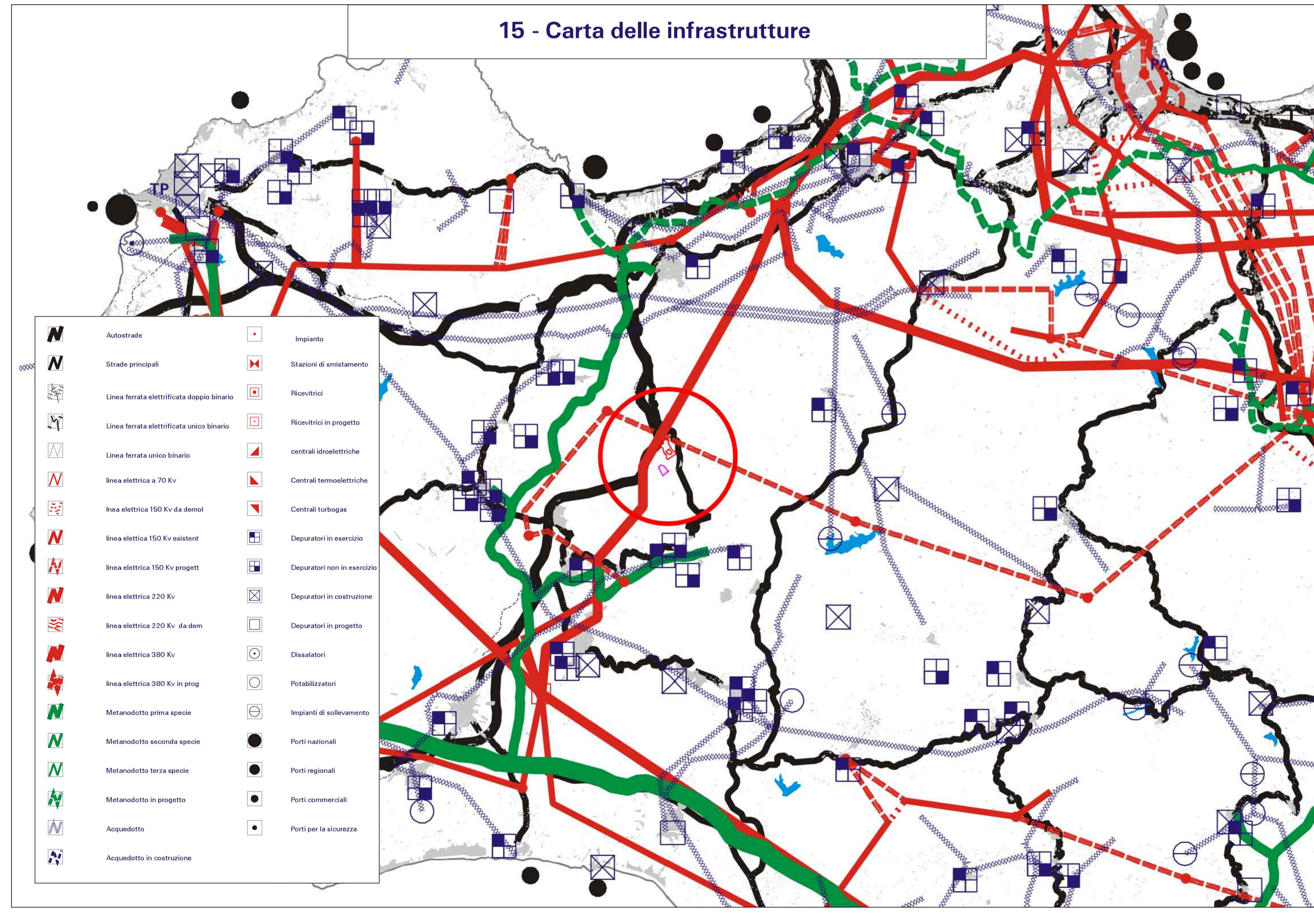

**LEGENDA**

- Limite comunale
- Area 1 impianto Agro-Fotovoltaico
- Area 2 impianto Agro-Fotovoltaico

Fonte bibliografica utilizzata



**IPC MACCHIAREDDU srl**

COMUNE DI MORALE  
Provincia di Palermo

PROGETTO PER LA REALIZZAZIONE DI UN PARCO AGRO FOTOVOLTAICO PER LA PRODUZIONE DI ENERGIA ELETTRICA DELLA POTENZA NOMINALE DI 57,40 MWp POTENZA IMMISSIONE 54 MW e DELLE OPERE CONNESSE DELLE INFRASTRUTTURE INDISPENSABILI CAVODOTTO E SOFTFOSTAZIONE COMUNE DI MORALE (PA) C/DA CALITELLO

**I PROGETTISTI**

Ing. Giuseppe Lo Presti  
Arch. Calceoro Morale  
Agr. For. Paolo Di Bella

SCALA:	FORENDA:	OGGETTO:	DATA DI PRIMA DECISIONE:	OGGETTO APPROVATO (RDM):	REVISIONE:	SEDATTO:
1:5000	A0	IPC_M_T.P.4	28/03/2023	202101865	REV 01	
PROF.:	PROF.:	PROF.:	PROF.:	PROF.:	PROF.:	PROF.:
MONREALE 3				IPC/MONREALE 3	TAVOLA PTFR 4	ESEGUITO
FILE ING.:	FILE ING.:	ID ELABORATO:	LEVEL DI PROTEZIONE:	DEFINITIVO	VERIFICATO	
TAVOLA PTFR 4		RS06EPD038A0				

**COMMITTENTE**

**IPC MACCHIAREDDU srl**  
Sede legale: Via Arreca n. 108  
San Giovanni Trapani - C.N. CAP 96030  
C.F.P.A.N. 02741100919  
Legni: ingegneri  
Ing. Gianfranco Spavari

A termini di legge è autorizzato variato riprodurre o comunicare a terzi i contenuti del presente elaborato.