

16 - Carta dei vincoli paesaggistici

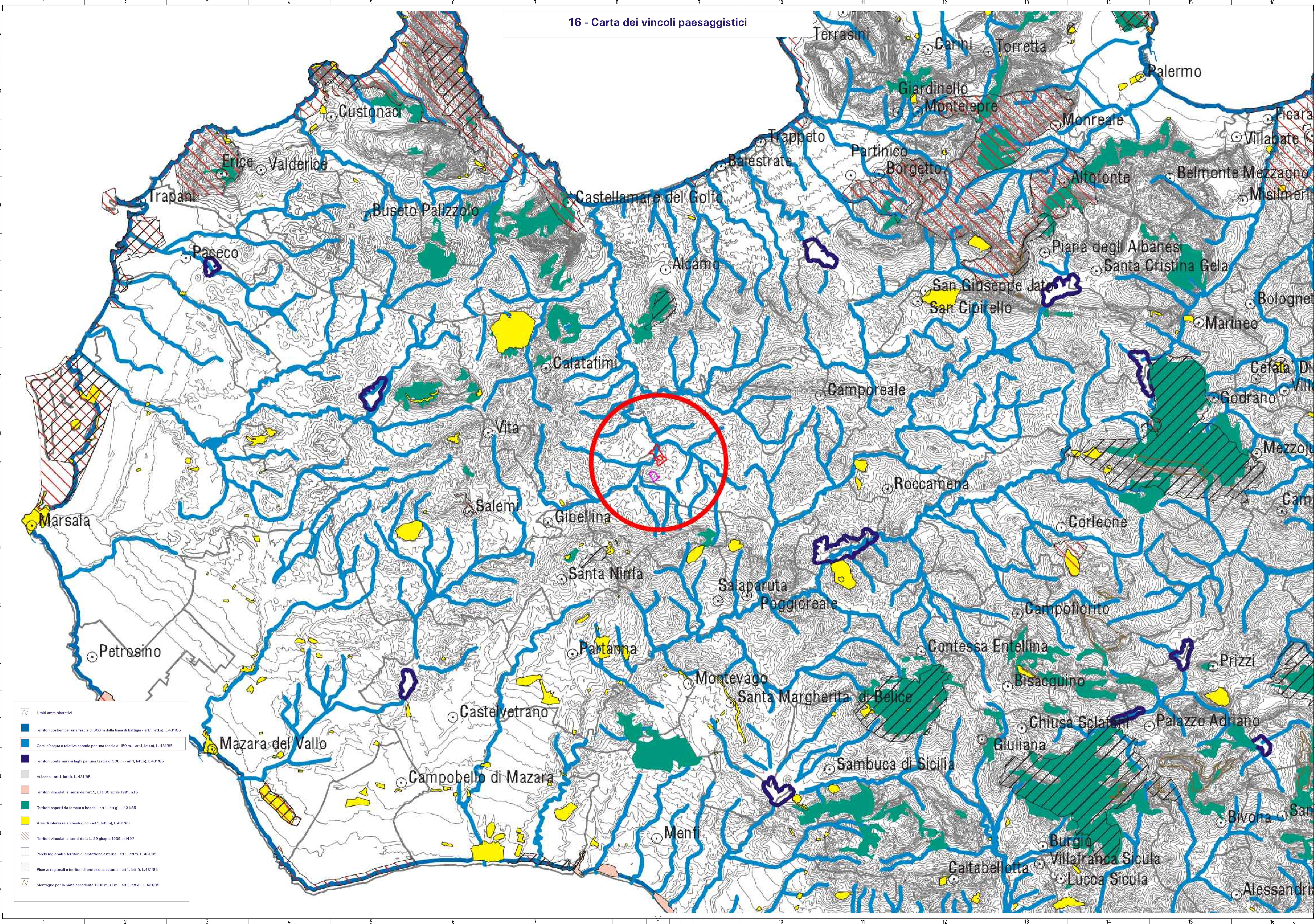

- Limiti amministrativi
- Territori costieri per una fascia di 300 m dalle linee di battigia - art.1, lett.a), L.431/85
- Corsi d'acqua e relative sponde per una fascia di 150 m - art.1, lett.c), L.431/85
- Territori condannati ai tagli per una fascia di 300 m - art.1, lett.b), L.431/85
- Vulcanico - art.1, lett.d), L.431/85
- Territori vincolati ai sensi dell'art.5, L.R. 30 aprile 1991, n.15
- Territori coperti da foreste e boschi - art.1, lett.g), L.431/85
- Aree di interesse archeologico - art.1, lett.m), L.431/85
- Territori vincolati ai sensi della L. 29 giugno 1939, n.1497
- Parchi regionali e territori di protezione esterna - art.1, lett.f), L.431/85
- Riserve regionali e territori di protezione esterna - art.1, lett.f), L.431/85
- Montagna per la parte occidentale 1200 m s.l.m. - art.1, lett.o), L.431/85

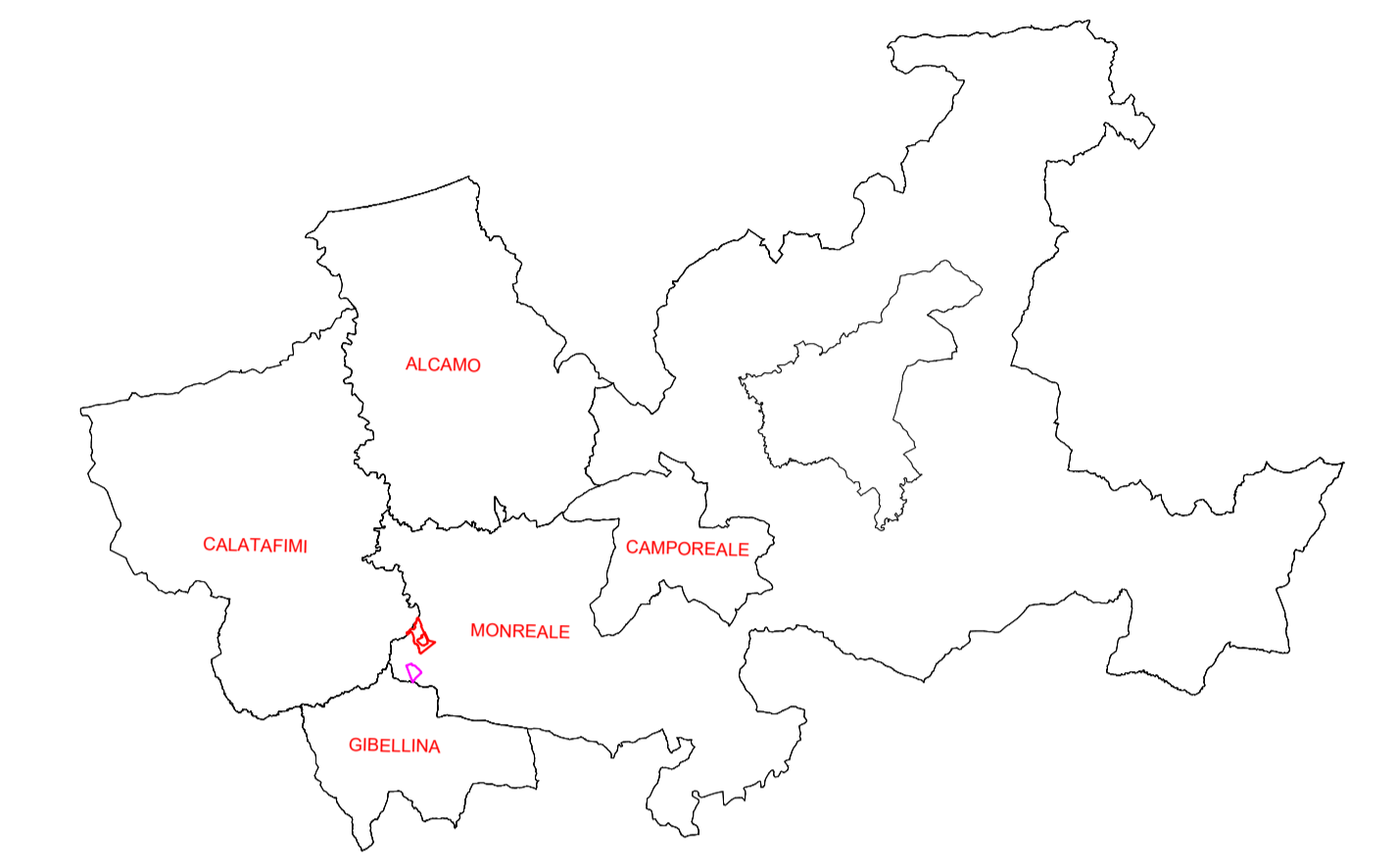
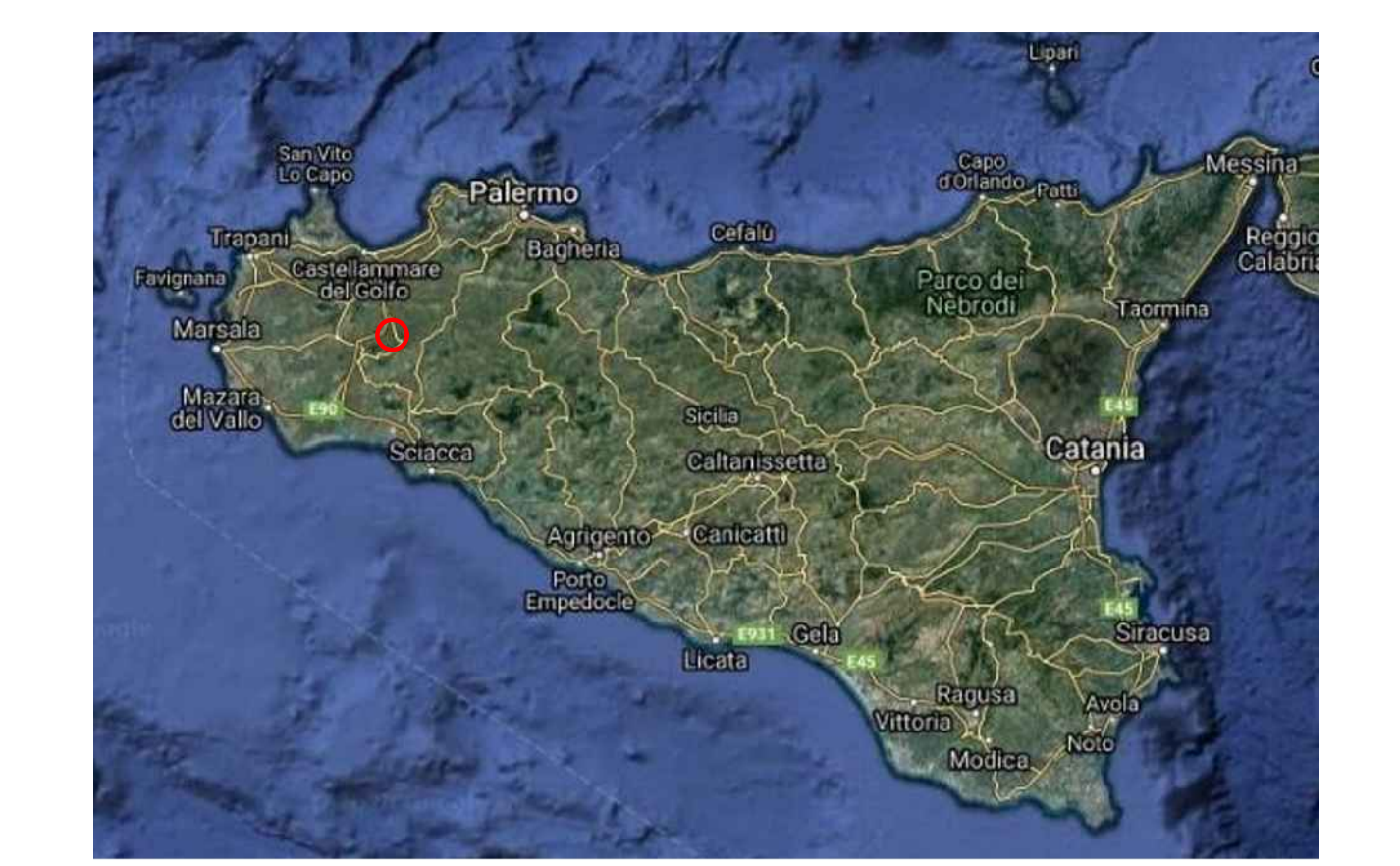

- LEGENDA
- Limite comunale
 - Area 1 impianto Agro-Fotovoltaico
 - Area 2 impianto Agro-Fotovoltaico

Fonte bibliografica utilizzata

REGIONE SICILIANA
ASSESSORATO
DEI BENI CULTURALI
AMBIENTALI E DELLA
PUBBLICA ISTRUZIONE

APPROVATO CON D.A. N.8080 DEL 21 MAGGIO 1999 SU
PARERE FAVOREVOLE E RESO DAL COMITATO TECNICO
SCIENTIFICO NELLA DEL. DEL 30 APRILE 1996

IPC MACCHIAREDDU s.r.l.

COMUNE DI MONREALE
Provincia di Palermo

PROGETTO PER LA REALIZZAZIONE DI UN PARCO AGRICO FOTOVOLTAICO PER LA PRODUZIONE DI ENERGIA ELETTRICA DELLA POTENZA NOMINALE DI 57,40 MWp POTENZA AMMISSIONE 54 MW e DELLE OPERE CONNESSE DELLE INFRASTRUTTURE INDISPENSIBILI CAVIDOTTO E SOFTGOSTAZIONE COMUNE DI MONREALE (PA) C/DA CALITELLO

TAVOLA PTFR.5 VINCOLI PAESAGGISTICI

I PROGETTISTI

Ing. Giuseppe Lo Presti Arch. Calogero Morraele Agr. For. Paolo Di Bella

SCALA:	FORMATO:	OGGETTO LAVORO:	DATA DI PRIMA DECISIONE:	OGGETTO DISPOSITIVO (S.M.):	REVISIONE:	REDATTO:
MONREALE 3	A0	IPCM_T.P.T.	28/03/2023	202101865	REV 01	ESEGUITO
FILE:	PROIEZIONE:	DATA DI ULTIMO PRODOTTO:	OGGETTO DISPOSITIVO (S.M.):	REVISIONE:	TAVOLA PTFR.5	VERIFICATO
TA01	UTM	202101865	IPCM_MONREALE 3	REV 01	VINCOLI PAESAGGISTICI	DEFINITIVO
FILE:	ID ELABORATO:	RS06PDD039A0	LIVELLO DI PROTEZIONE:		VERIFICATO	
<p>COMMITTENTE</p> <p>IPC MACCHIAREDDU s.r.l. Sede legale: Via Arancio n. 108 San Giovanni Trapani - (CT) CAP 96030 C.F./P.IVA: 02741100895 Legge rappresentativa: Ing. Gianfranco Spavari</p>						

A termini di legge è autorizzato a riprodurre e comunicare a terzi i contenuti del presente elaborato.