

Questa tavola è stata realizzata utilizzando il portale Sitap Beni Culturali - Ministero della Cultura

Tavola dei Vincoli D. Lgs. 42/04
 Sia l'Area 1 che l'Area 2 risultano in minima parte all'interno dell'area di rispetto di 150 metri dalle sponde dei fiumi, torrenti e corsi d'acqua iscritti negli elenchi delle Acque Pubbliche - queste aree saranno destinate a compensazione ambientale.

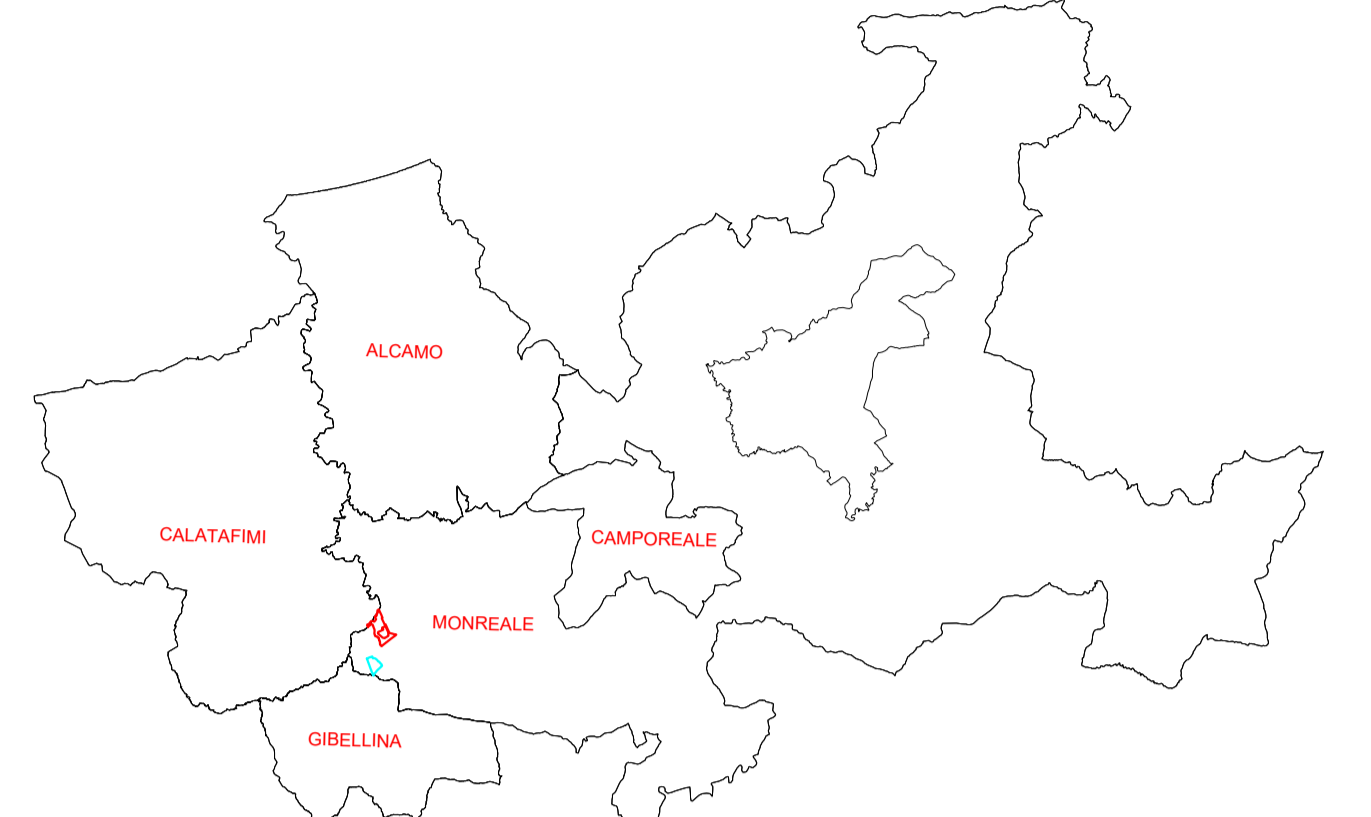
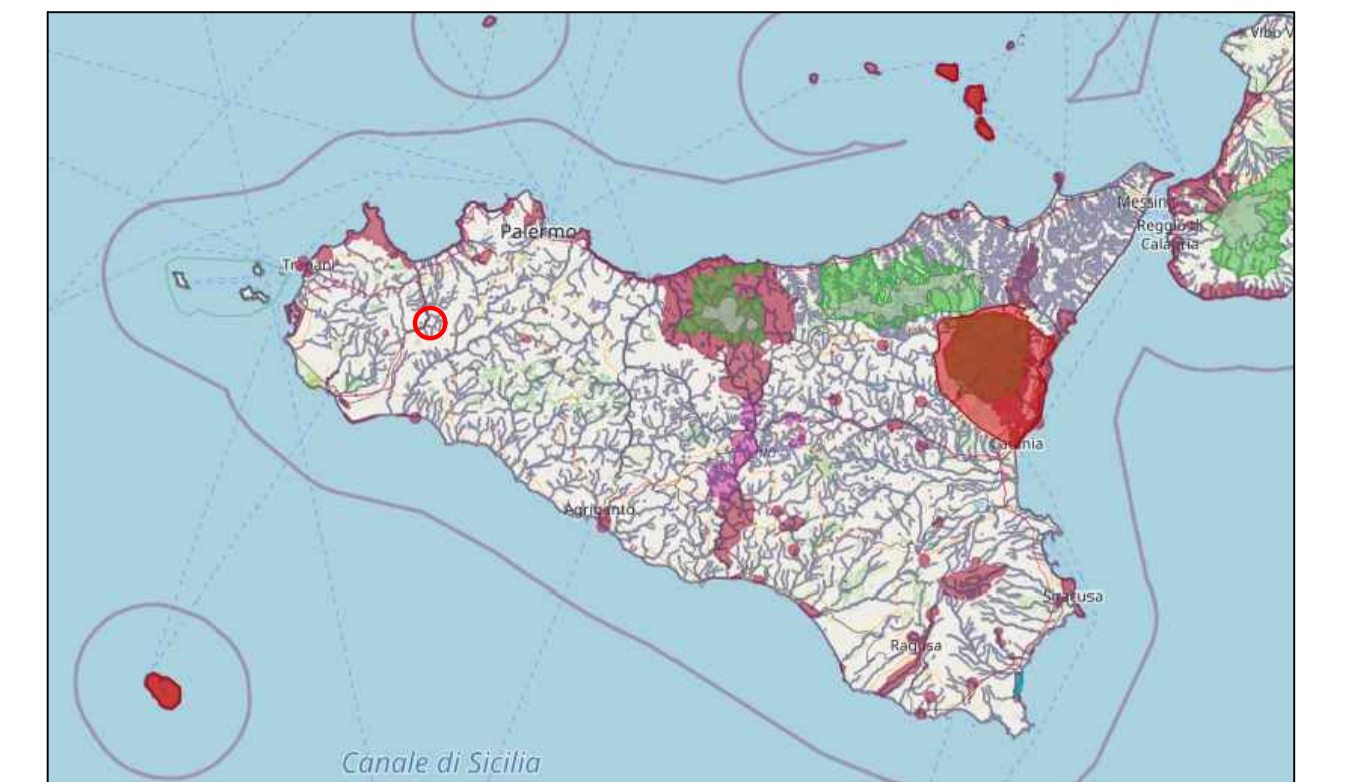
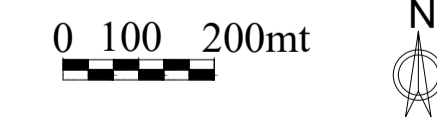

- LEGENDA**
- Area 1 impianto Agro-Fotovoltaico
 - Area 2 impianto Agro-Fotovoltaico

Vincoli D. Lgs. 42/2004 c.d. "decretati" [Art. 136, 157, 142 c.1 lett. M]

- VINCOLI
- Vincoli ex artt. 136 e 157 Statali
- Vincoli ex artt. 136 e 157 Regionali

Vincoli D. Lgs. 42/2004 c.d. "ope legis" [Art. 142 c.1, esc. lett. E, H, M]

- Aree di rispetto di 150 metri dalle sponde dei fiumi, torrenti e corsi d'acqua iscritti negli elenchi delle Acque Pubbliche, e di 300 metri dalla linea di battigia costiera del mare e dei laghi, vincolate ai sensi dell'art.142 c. 1 lett. a), b), c) del Codice
- Aree al di sopra dei 1200 metri per gli Appennini e i rilievi delle isole e dei 1600 metri per le Alpi, vincolate ai sensi dell'art. 142 c. 1 lett. d) del Codice
- Parchi e riserve nazionali o regionali vincolati ai sensi dell'art. 142 c. 1 lett. f) del Codice, più restanti tipologie di area naturale protetta (livello fornito dal Ministero dell'Ambiente)
- Aree boscate acquisite dalle carte di uso del suolo disponibili al 1987 (acquisite per ogni regione in base alle cartografie disponibili), tutelate ai sensi dell'art. 142 c. 1 lettera g) del Codice
- Zone umide individuate ai sensi del D.P.R. n. 488 del 1976, individuate su cartografia IGM 1:25.000 e tutelate ai sensi dell'art. 142 c. 1 lett. i) del Codice
- Aree vulcaniche tutelate ai sensi dell'art. 142 c. 1 lett. l) del Codice, individuate sulla cartografia ufficiale 1:25.000 raccolta presso gli enti competenti



COMUNE DI MONREALE
 Provincia di Palermo

PROGETTO PER LA REALIZZAZIONE DI UN PARCO AGRO FOTOVOLTAICO PER LA PRODUZIONE DI ENERGIA ELETTRICA DELLA POTENZA NOMINALE DI 57.40 MW POTENZA IMMISSIONE 54 MW E DELLE OPERE CONNESSE DELLE INFRASTRUTTURE INDISPENSABILI CAVIDOTTO E SOTTOSTAZIONE COMUNE DI MONREALE (PA) C/DA GALLITELLO

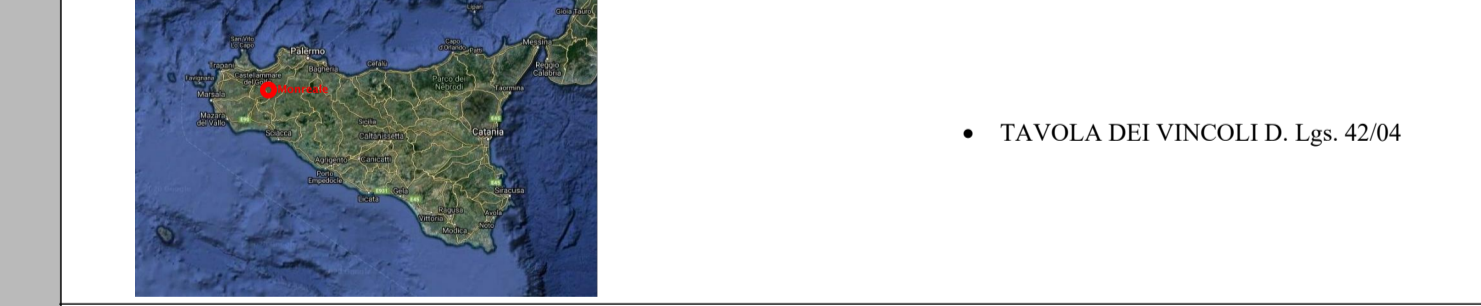

I PROGETTISTI

--	--	--

SCALA: 1:10000	PROGETTO: AD	OFFICE (LABORATO): IPCM_T.V.G.	DATA DI PRIMA REVISIONE: 28/03/2023	ORIGINI (PRODOTTORE TRAC): 2023/01/06/05	REVISIONI: REV 01	REDAZIONE: REDAZIONE	REDAZIONE: REDAZIONE
PROF: MONREALE 3	PROF: 1/1	PROF: 1/1	PROF: 1/1	PROF: 1/1	PROF: 1/1	PROF: 1/1	PROF: 1/1
FILE INFO: TAVOLA VINCOLI	ID ELABORATO: RS06EP00041A0	STATO: DEFINITIVO	VERIFICATO: VERIFICATO	VERIFICATO: VERIFICATO	VERIFICATO: VERIFICATO	VERIFICATO: VERIFICATO	VERIFICATO: VERIFICATO

COMMITTENTE
IFC MACCHIAREDDU srl
 Sede legale Via Arzuffa, n. 108
 San Giovanni Trapani (TP) CAP 91020
 Numero Impresa/Comparto:
 Ing. Gianfranco Spadini

A termini di legge è conservata una copia (in originale o in formato elettronico) presso gli enti competenti.