

Sezione Cavidotto 36 kV scala 1:10

Come rappresentato in figura entro lo scavo profondo almeno 1,70 mt sarà posata la doppia trincea di cavi (a trifoglio e avvolti ad elica) con gli accessori quali rete di segnalazione, nastro monitore etc. Sono previsti lungo il percorso del cavo 9/10 giunti, intervallati a circa 550 metri l'uno dall'altro, ed ubicati in apposite buche, delle dimensioni di 8x2x2,5 mt.

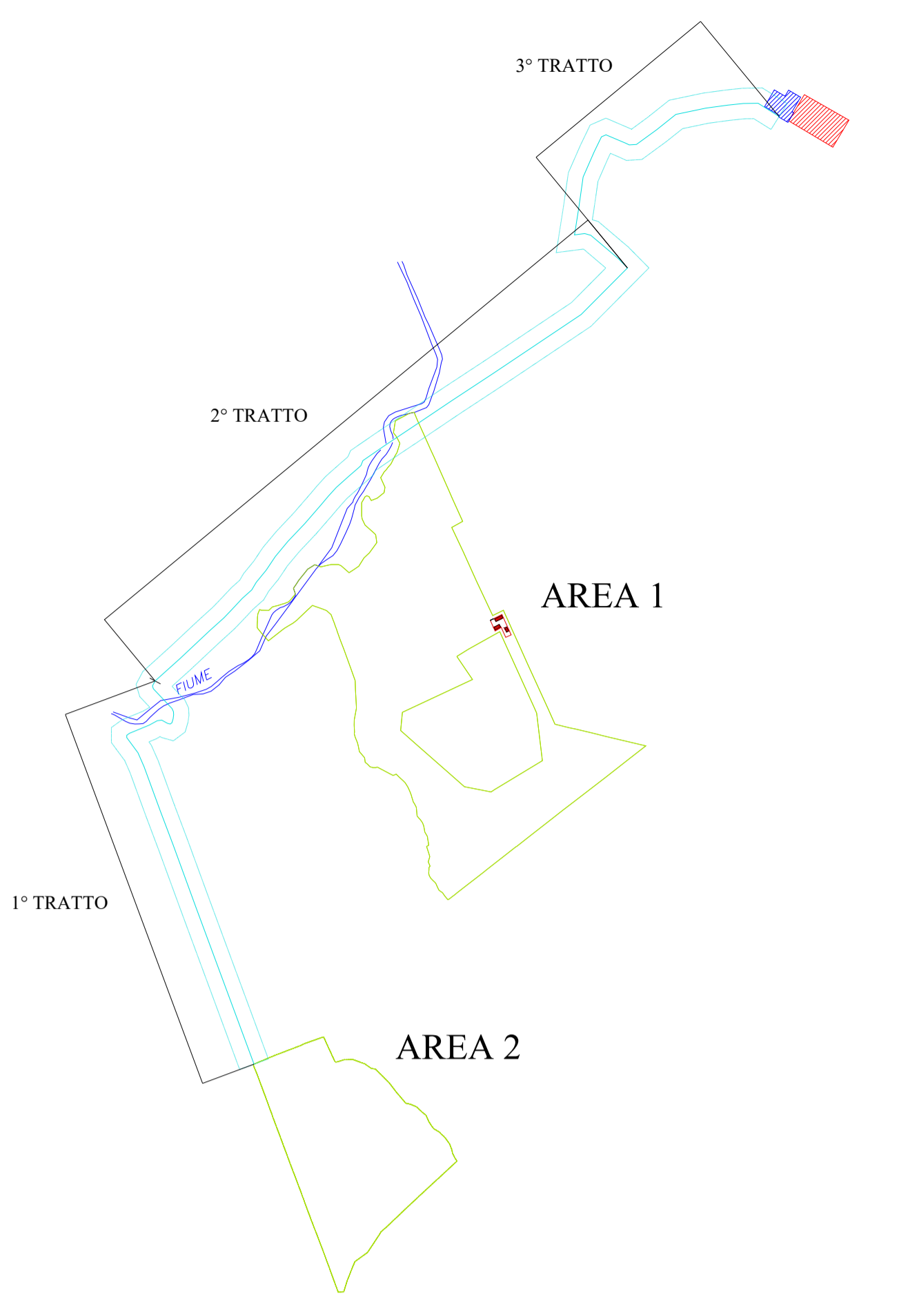
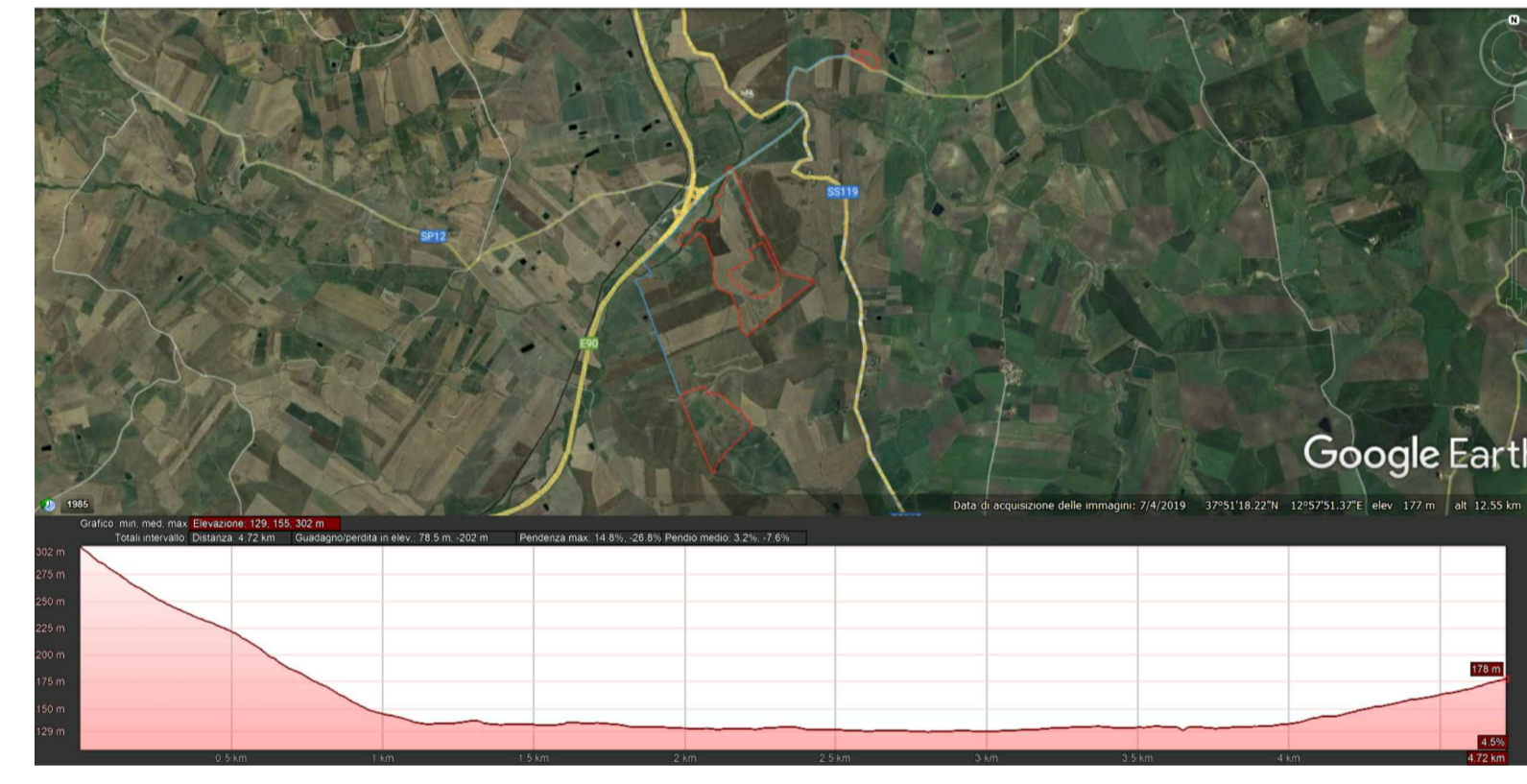
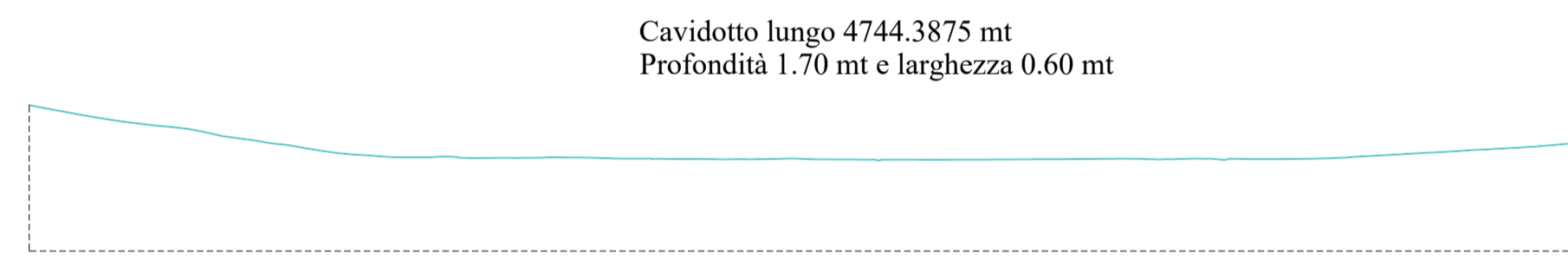

- LEGENDA**
- Area 1 impianto Agro-Fotovoltaico Comune di Monreale (PA)
  - Area 2 impianto Agro-Fotovoltaico Comune di Monreale (PA)
  - Fiume Freddo
  - Cavidotto di connessione 36 kV 0,6 mt di larghezza 1,70 mt di profondità
  - Stazione di produzione
  - Nuova Stazione elettrica RTN 220 kV/36kV
  - Nuova Stazione elettrica RTN 220 kV/36kV

I profili altimetrici sono stati realizzati attraverso la PNF 212 del 2003 SPT della Regione Siciliana

**IPC MACCHIAREDDU srl**

**COMUNE DI MONREALE**  
Provincia di Palermo

PROGETTO PER LA REALIZZAZIONE DI UN PARCO AGRICO FOTOVOLTAICO PER LA PRODUZIONE DI ENERGIA ELETTRICA DELLA POTENZA NOMINALE DI 57,40 MWp POTENZA IMMISSIONE 54 MW e DELLE OPERE CONNESSE DELLE INFRASTRUTTURE INDISPENSABILI CAVIDOTTO E SOFTSTAZIONE COMUNE DI MONREALE (PA) C/DA GALLIELLO

TAVOLA PIANO QUOTATO E CURVE DI LIVELLO CAVIDOTTO INTERRATO 36 kV DI COLLEGAMENTO NUOVA STAZIONE RTN 220/150-36 kV

**I PROGETTISTI**

 Ing. Giuseppe Lo Presti N. 297	 Arch. Calogero Morreale	 Agr. For. Paolo Di Bella
---------------------------------------	-----------------------------	------------------------------

SCALA: 1:5000	FORENDA: AO	OGGETTO ELABORATO: IPCM_T.C.Q.	DATA DI PRIMA INMISSIONE: 28/03/2023	LIBRO IDENTIFICATIVO TERRA: 202101865	REGIONALE: REV 01	SEDATTO
PRODOTTORE: MONREALE 1	PRODOTTORE: MONREALE 1	PRODOTTORE: MONREALE 1	PRODOTTORE: MONREALE 1	PRODOTTORE: MONREALE 1	PRODOTTORE: MONREALE 1	PRODOTTORE: MONREALE 1
FILE: IPCM...	ID ELABORATO: RS06EPD0055A0	LIVELLO DI PROTEZIONE: DEFINITIVO	VERIFICATO			

**COMMITTENTE**  
IPC MACCHIAREDDU srl  
Sede Sociale: Via Arsenale, n. 1038  
San Giovanni Telesino (CN) CAP 16020  
C.F./P.IVA: 02741100505  
Legale rappresentante:  
Ing. Giuseppina Spadaro

A termini di legge è severamente vietato riprodurre o comunicare a terzi il contenuto del presente elaborato.