

COROGRAFIA DI INQUADRAMENTO SU IGM 1:25000

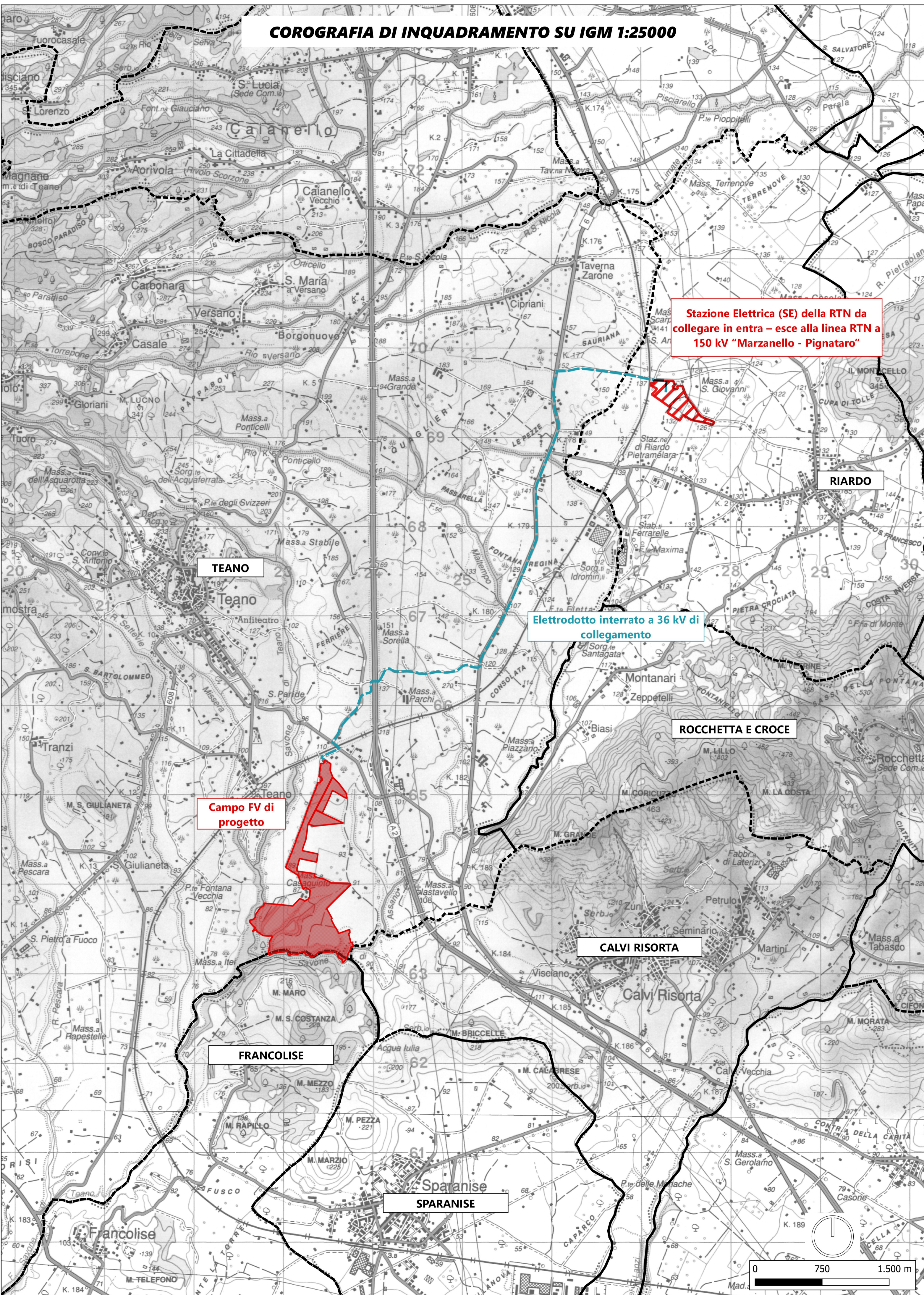

REGIONE CAMPANIA
 PROVINCIA DI CASERTA
 COMUNE DI TEANO



Soggetto Responsabile:

ATON 20 s.r.l.

Viale Verona, 190/8
 Trento (TN)
 P.Iva 02561170222
 Pec: aton.20@pec.it

IMPIANTO FV C. 038

Progettazione di un impianto agro-fotovoltaico di potenza complessiva 46.487,28 KW e di tutte le opere ed infrastrutture connesse, nel comune di Teano

COROGRAFIA INQUADRAMENTO IGM

Progettazione:



Il Progettista

Ing. Riccardo Mai



Ing. G. Sbriglia									
Ing. V. Vilano									
Plan. Ter. L. Lanni									
Ing. R.A. Rossi	Ing. S. Vasa	Ing. R. Mai				emissione		05/2023	
PROTOCOLLO	REDATTO	CONTROLLATO	AUTORIZZATO			CAUSALE	REVISIONE	DATA	

Doc	C_038_DEF_T_02	Formato	A1	Scala	1:25000
-----	----------------	---------	----	-------	---------

Il presente documento è di proprietà esclusiva della Aton 20 s.r.l., non potrà essere duplicato e/o copiato in nessuna delle sue parti. La Aton 20 s.r.l. si riserva il diritto di ogni modifica.

INQUADRAMENTO TERRITORIALE

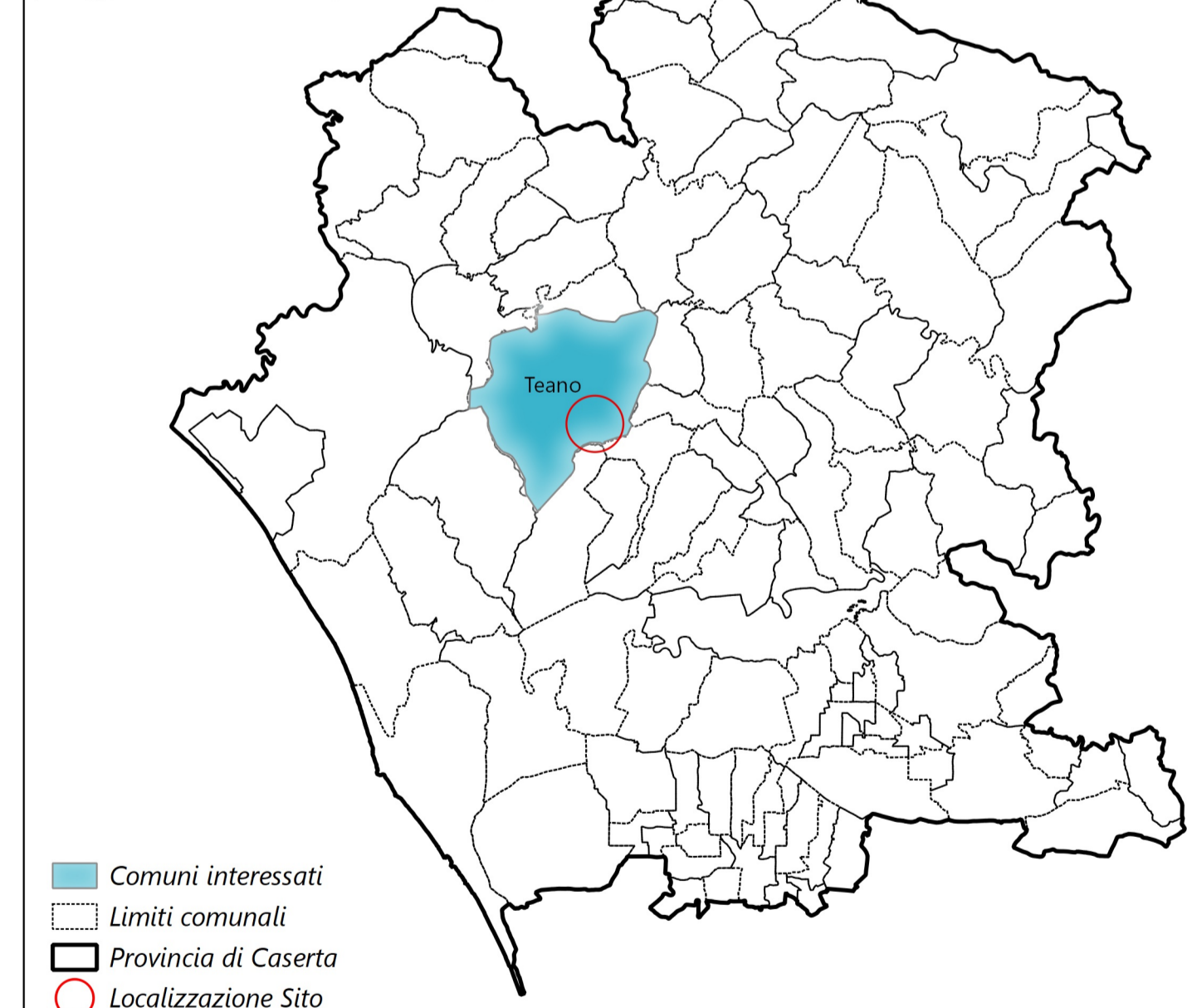

LEGENDA

- Area di intervento
 - Cabina di impianto
 - Percorso elettrodotto interrato 36kV
 - ▨ Stazione Elettrica (SE) della RTN
- Base Cartografica IGM