

RETE ECOLOGICA

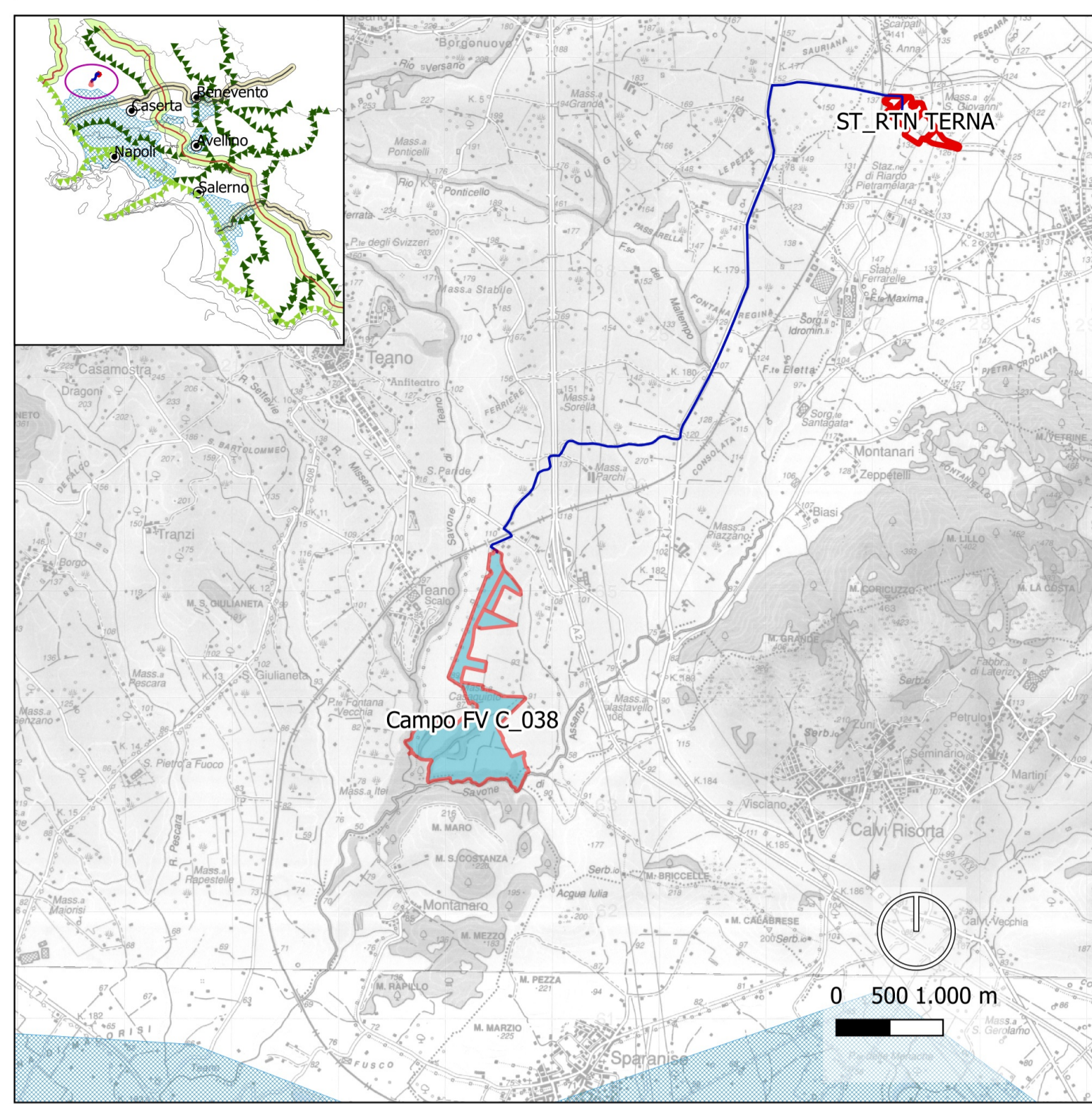

LEGENDA

- PTR REGIONE CAMPANIA**
1. RETE ECOLOGICA
- rete_ecologica_appenninica
 - rete_ecologica_transversale
 - Corridoio_costiero_tirrenico
 - Corridoio regionali da potenziare
 - Corridoi regionali trasversali
 - Corridoio appenninico principale
 - Capoluoghi di provincia
 - Area massima frammentazione ecosistemica
 - Curve batimetriche
 - Province

RETE INFRASTRUTTURALE

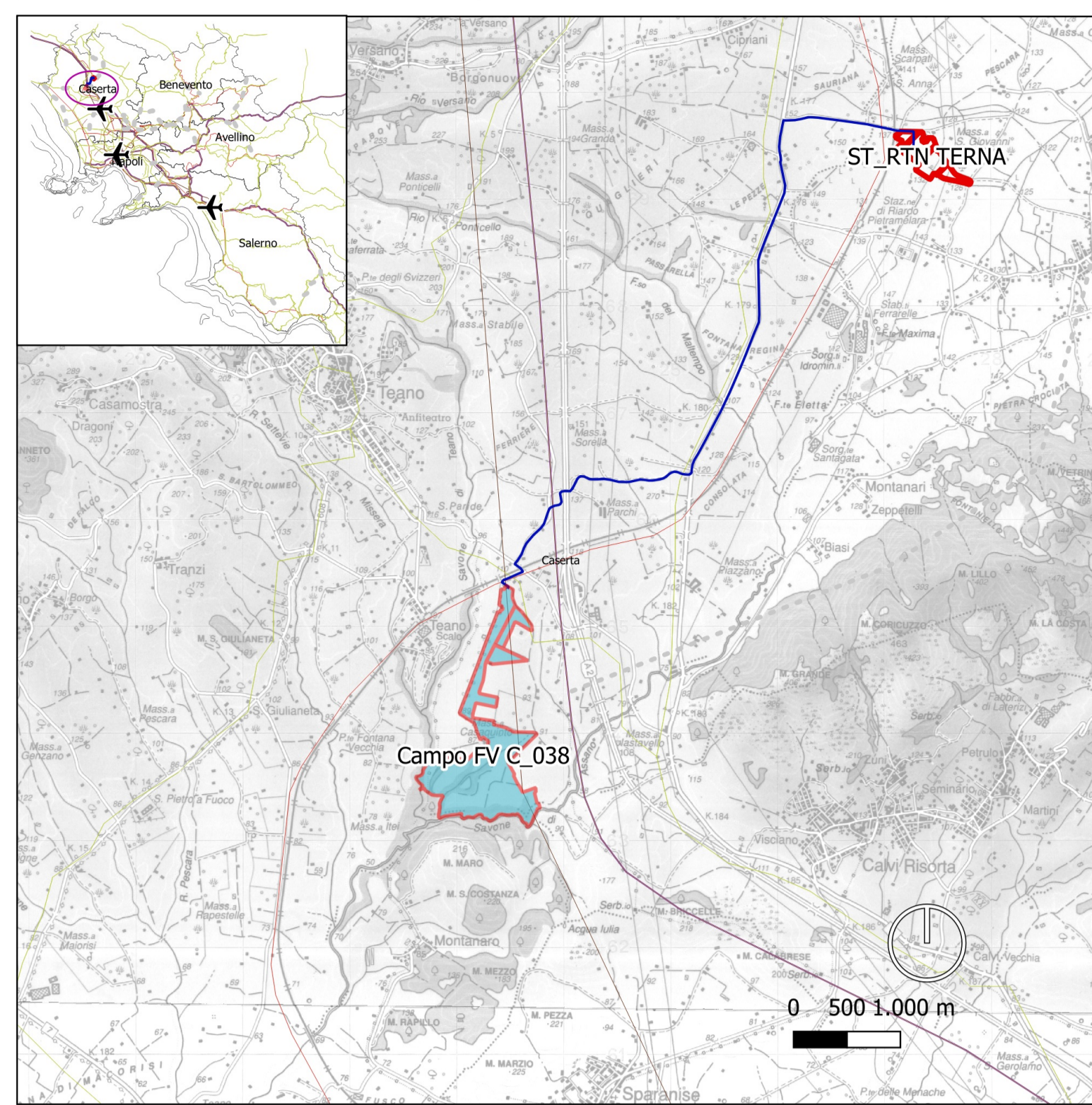

LEGENDA

- PTR REGIONE CAMPANIA**
2. RETE INFRASTRUTTURALE
- aeroporti
 - Rete Stradale**
 - Nuova realizzazione
 - Rete autostradale
 - Viabilità primaria
 - Rete Ferroviaria**
 - Linee AV/AC previste
 - Rete Ferroviaria di progetto
 - Rete ferroviaria attuale
 - Curve batimetriche
 - Province

GOVERNO DEL RISCHIO SISMICO - RISCHIO SISMICO E VULCANICO

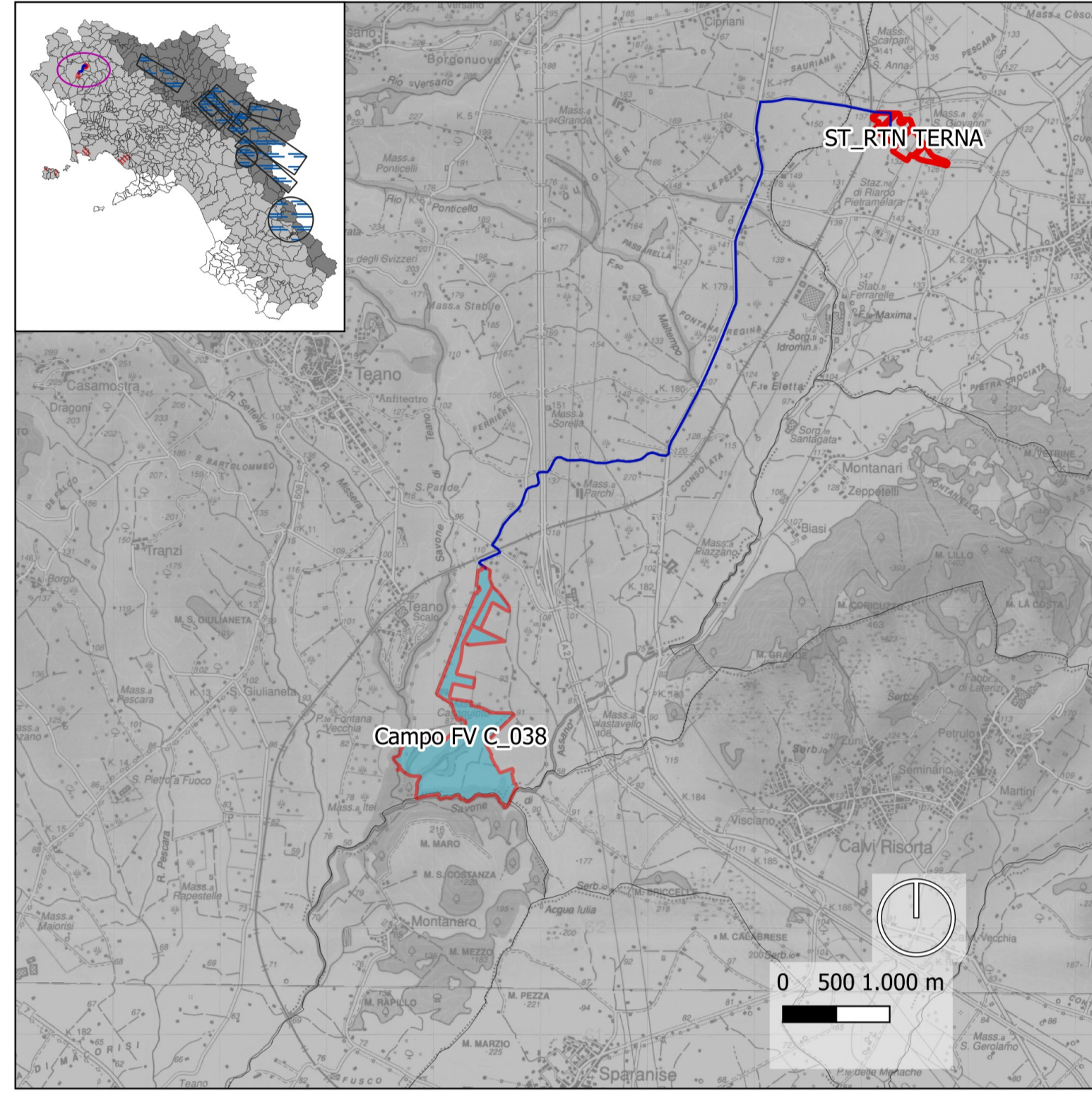

LEGENDA

- PTR REGIONE CAMPANIA**
3. GOVERNO DEL RISCHIO - RISCHIO SISMICO E VULCANICO
- Sorgenti di rischio vulcanico
 - Sorgenti di rischio sismico
 - Grado di sismicità**
 - 1 - Elevata sismicità
 - 2 - Media sismicità
 - 3 - Bassa sismicità

AREE PROTETTE

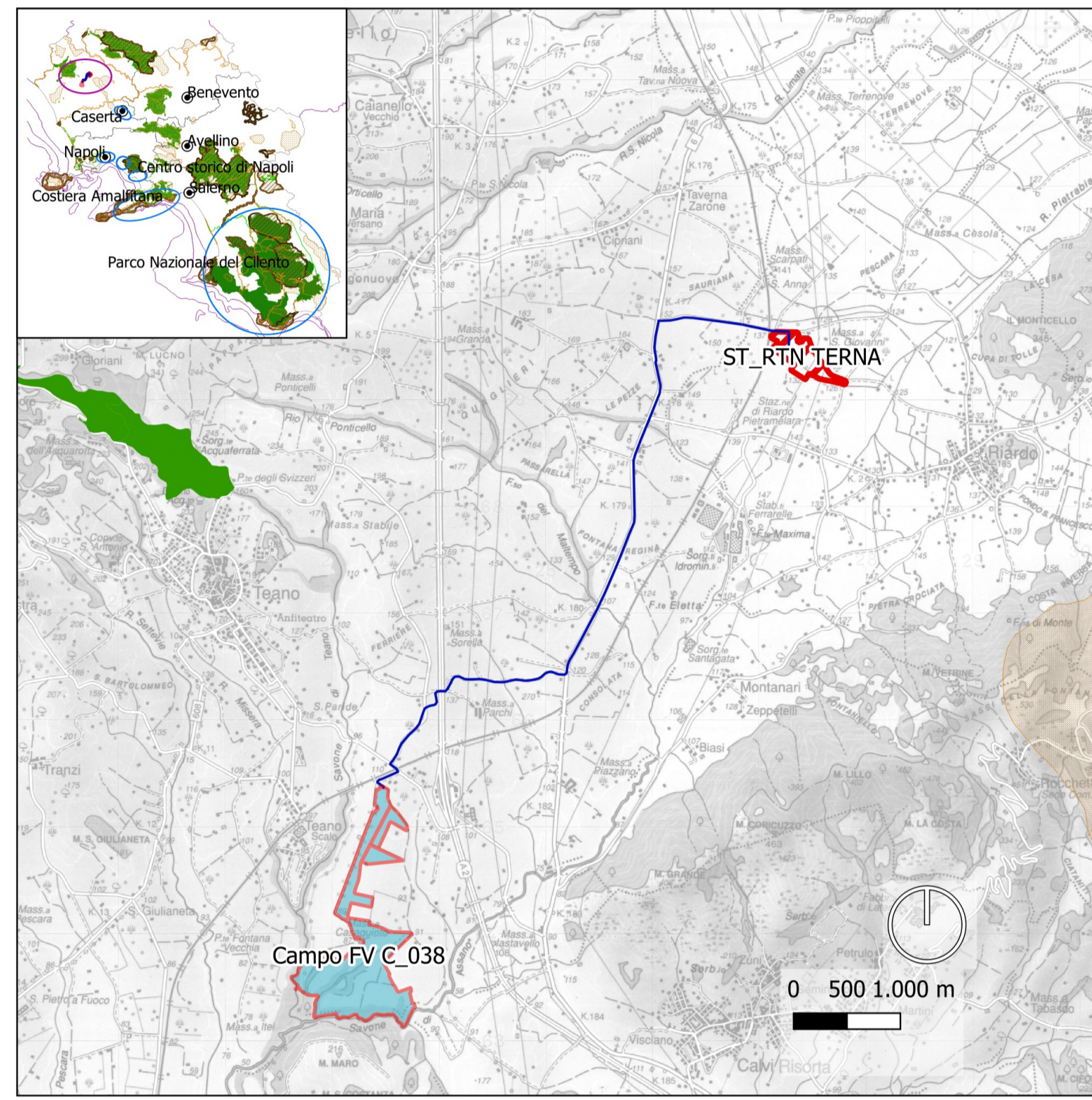

LEGENDA

- PTR REGIONE CAMPANIA**
4. AREE PROTETTE
- Siti unesco "patrimonio dell'umanità"
 - Siti interesse comunitario - SIC
 - Zone protezione speciale - ZPS
 - Parchi Urbani Regionali
 - Parchi**
 - Parco Nazionale
 - Parco Regionale
 - Reserva Naturale
 - Curve batimetriche
 - Capoluoghi di provincia
 - Province

LIVELLI DI URBANIZZAZIONE

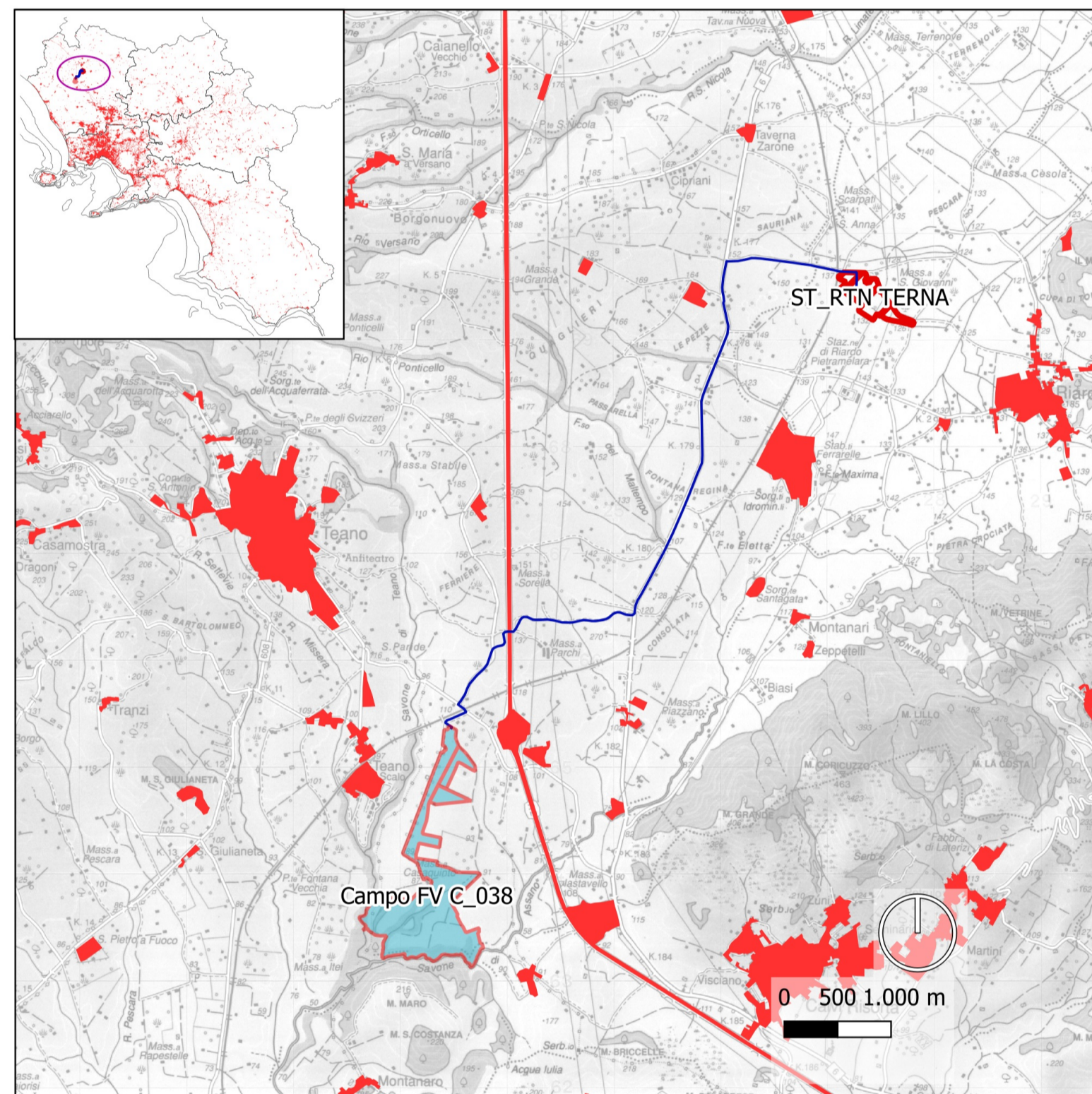

LEGENDA

- PTR REGIONE CAMPANIA**
5. LIVELLI DI URBANIZZAZIONE
- Urbanizzato
 - Curve batimetriche
 - Province copia

CAMPI TERRITORIALI COMPLESSI

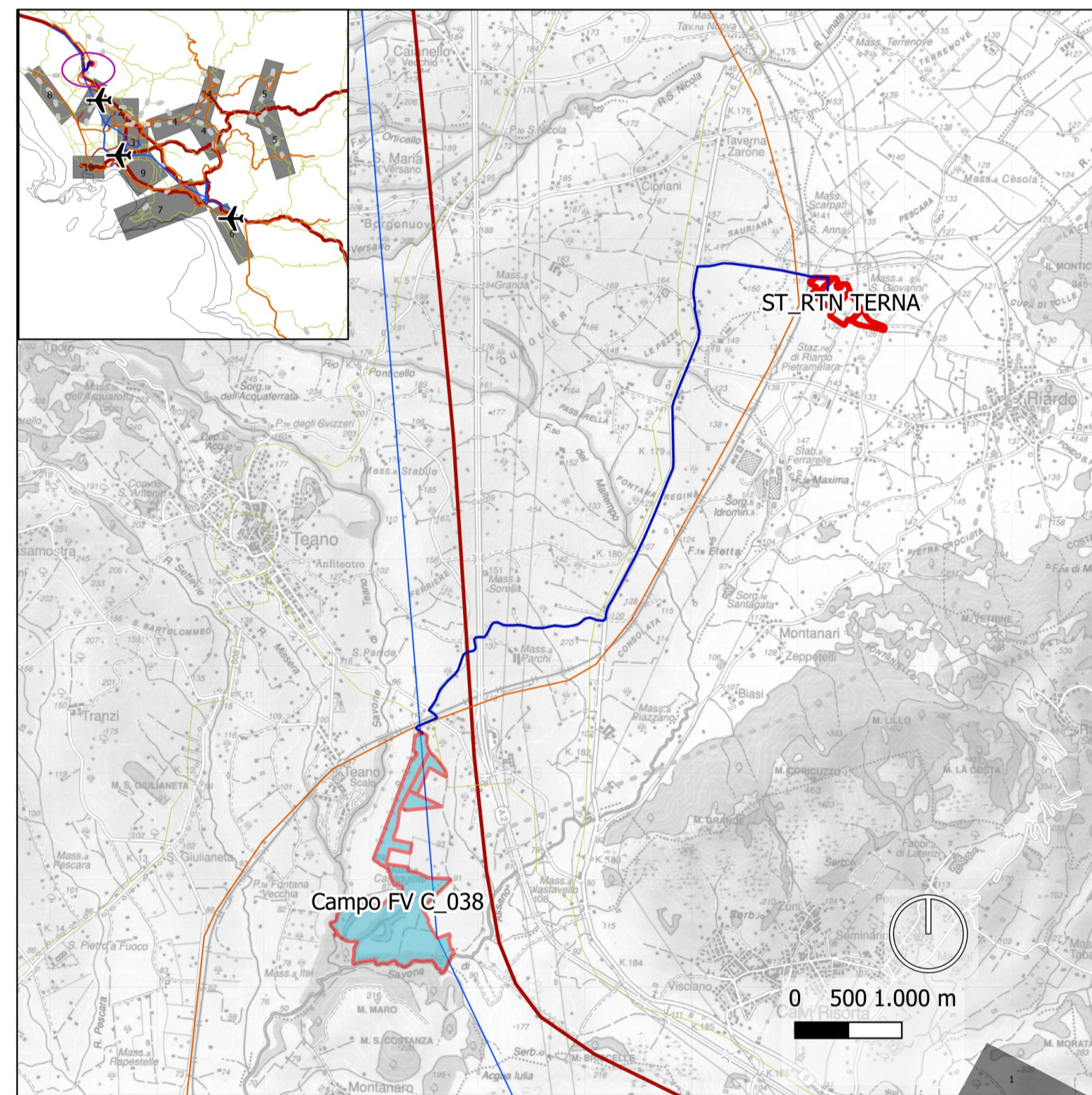

LEGENDA

- PTR REGIONE CAMPANIA**
9. CAMPI TERRITORIALI COMPLESSI
- Aeroporti
 - Rete Ferroviaria**
 - Linee AV/AC previste
 - Rete ferroviaria attuale
 - Rete Ferroviaria di progetto
 - Rete Stradale**
 - Nuova realizzazione
 - Rete autostradale
 - Viabilità primaria
 - Campi_territoriali_complexi
 - Curve batimetriche

VISIONING PREFERENZIALE

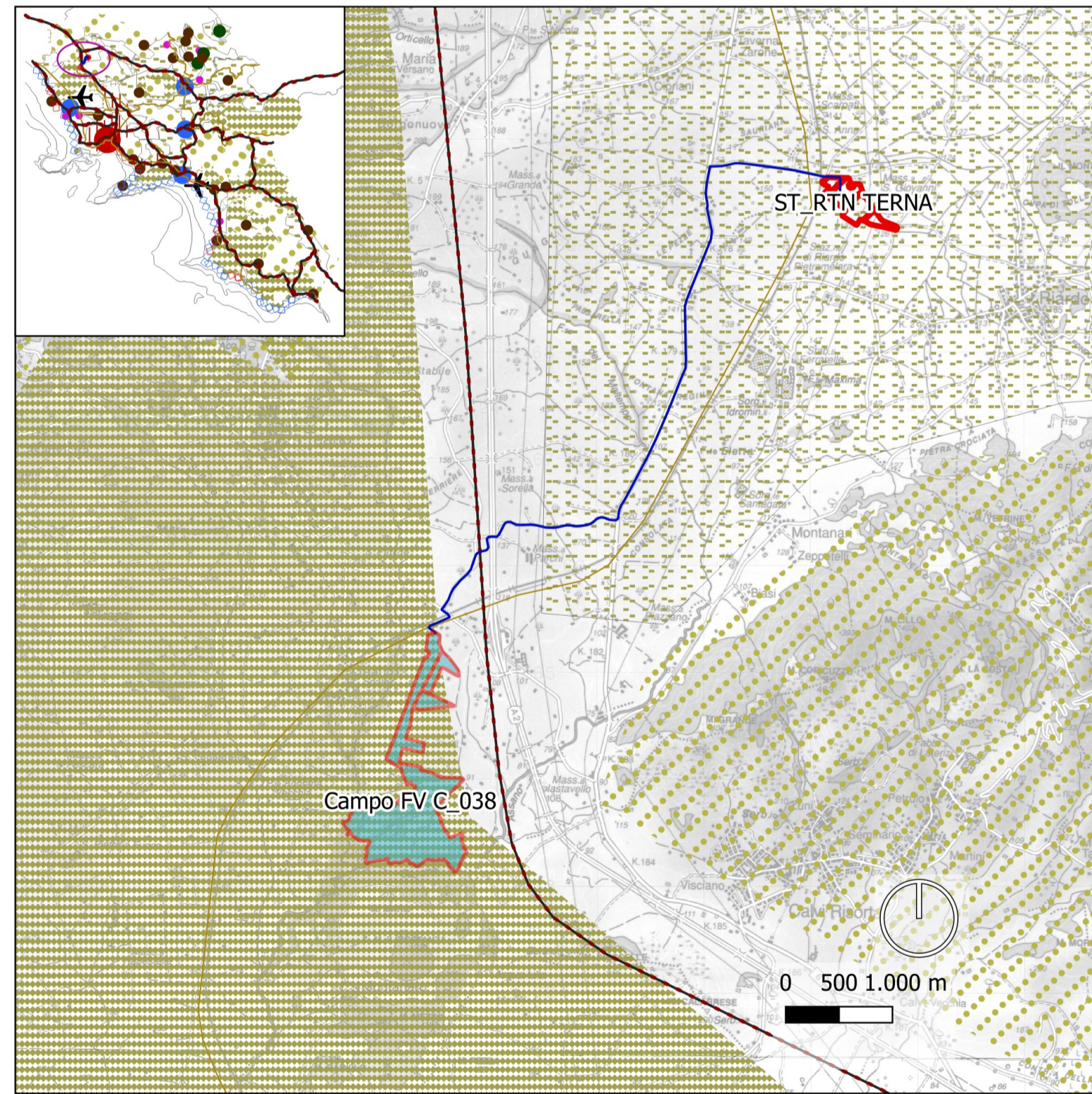

LEGENDA

- PTR REGIONE CAMPANIA**
10. VISIONING PREFERENZIALE
- arterie stradali principali
 - rete_ferr_attuale
 - Fascia costiera**
 - Fascia costiera da riqualificare
 - Fascia costiera prevalentemente integra
 - Micropoli**
 - 0
 - 2
 - 3
 - 4
 - 6
 - aeroporto
 - Parchi**
 - Aree Naturali
 - Corridoi Ecologici
 - Aree a vocazione agricola degradate
 - Aree a vocazione agricola in cui vanno incentivate le tecniche eocompatibili
 - Aree di connessione della rete a naturalità diffusa
 - Aree insediative da riqualificare
 - Conurbazione altamente degradata
 - Conurbazione da riordinare urbanisticamente
 - Curve batimetriche copia

USO AGRICOLO DEI SUOLI

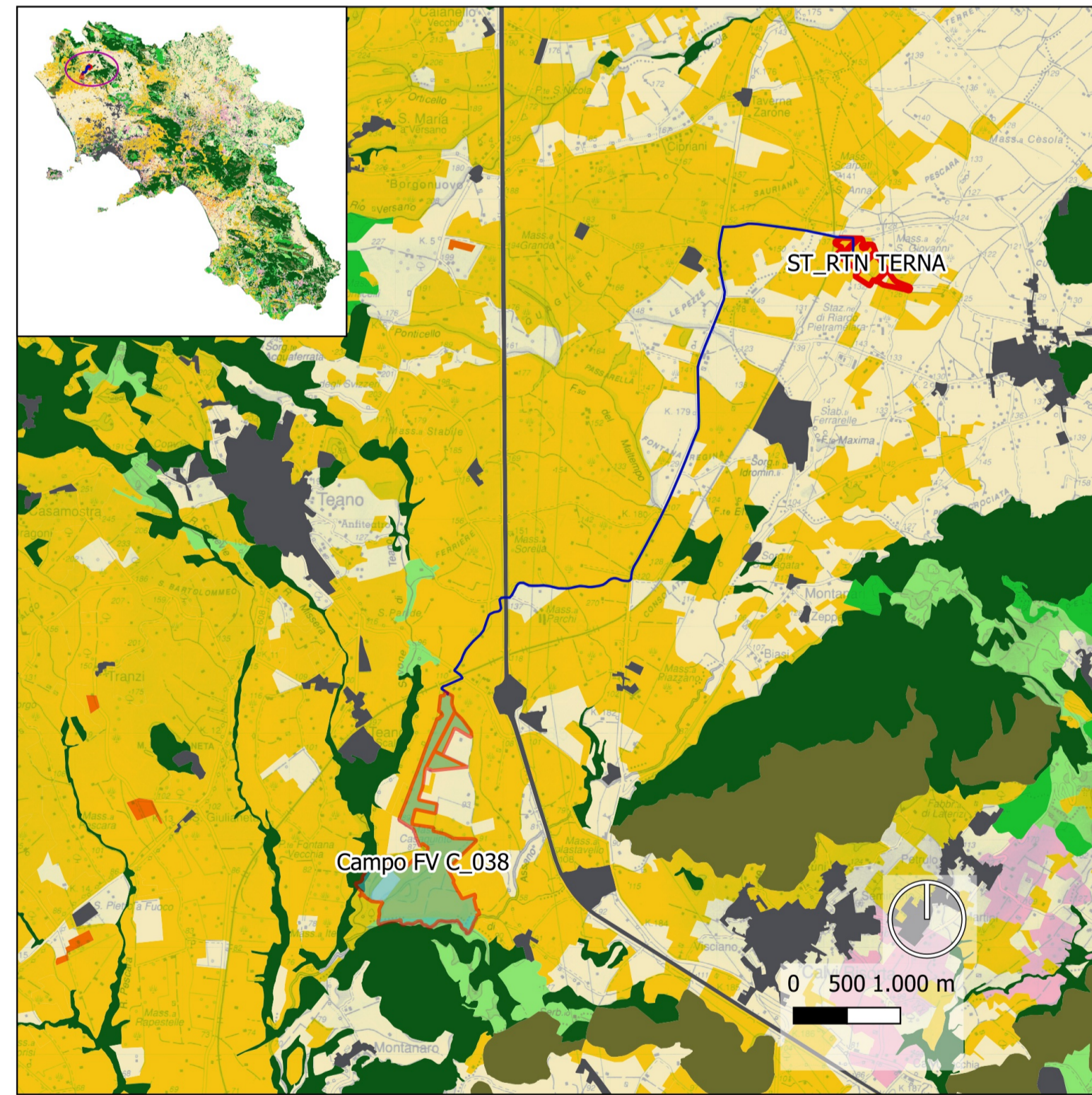

LEGENDA

- PTR REGIONE CAMPANIA**
13. USO AGRICOLO DEI SUOLI
- A - Boschi
 - B - Arbusteti ed aree in evoluzione
 - C - Prati e pascoli
 - D - Aree agricole eterogenee
 - E - Colture permanenti
 - F - Seminativi
 - G - Colture protette
 - H - Aree aperte con vegetazione rada o assente
 - I - Rimboschimenti antropici
 - L - Aree umide
 - M - Ambiti di più diretta influenza dei sistemi urbani e della rete infrastrutturale
 - N - Corpi idrici

RISORSE NATURALI E AGROFORESTALI

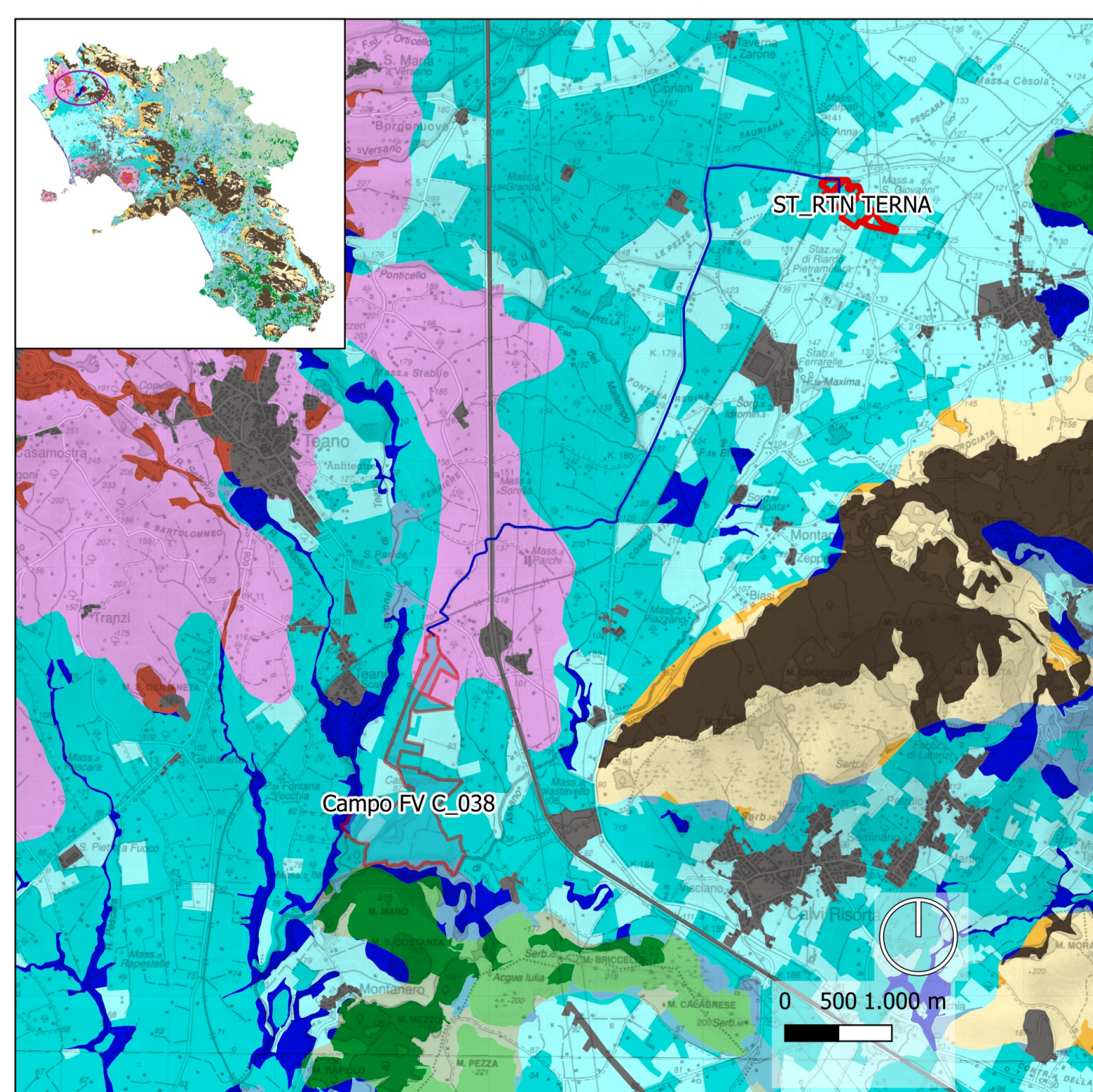

LEGENDA

- PTR REGIONE CAMPANIA**
15. RISORSE NATURALI AGROFORESTALI
- A1 - Aree forestali dei rilievi montani
 - A2 - Praterie dei rilievi montani
 - A3 - Mosaici agricoli ed agroforestali dei rilievi montani, ed aree agricole a più elevata complessità strutturale
 - B1 - Aree forestali dei rilievi collinari
 - B2 - Praterie dei rilievi collinari
 - B3 - Aree agricole dei rilievi collinari
 - B4 - Mosaici agricoli ed agroforestali dei rilievi collinari, ed aree agricole a più elevata complessità strutturale
 - C1 - Aree forestali dei rilievi vulcanici
 - C2 - Praterie dei rilievi vulcanici
 - C3 - Mosaici agricoli ed agroforestali dei rilievi vulcanici, ed aree agricole a più elevata complessità strutturale
 - D1 - Aree forestali della pianura
 - D2 - Praterie della pianura
 - D3 - Aree agricole della pianura
 - D4 - Mosaici agricoli della pianura ed aree agricole a più elevata complessità strutturale
 - E - Ambiti di più diretta influenza dei sistemi urbani e della rete infrastrutturale
 - F - Spiagge
 - G - Corpi idrici

STRUTTURE STORICO ARCHEOLOGICHE DEL PAESAGGIO

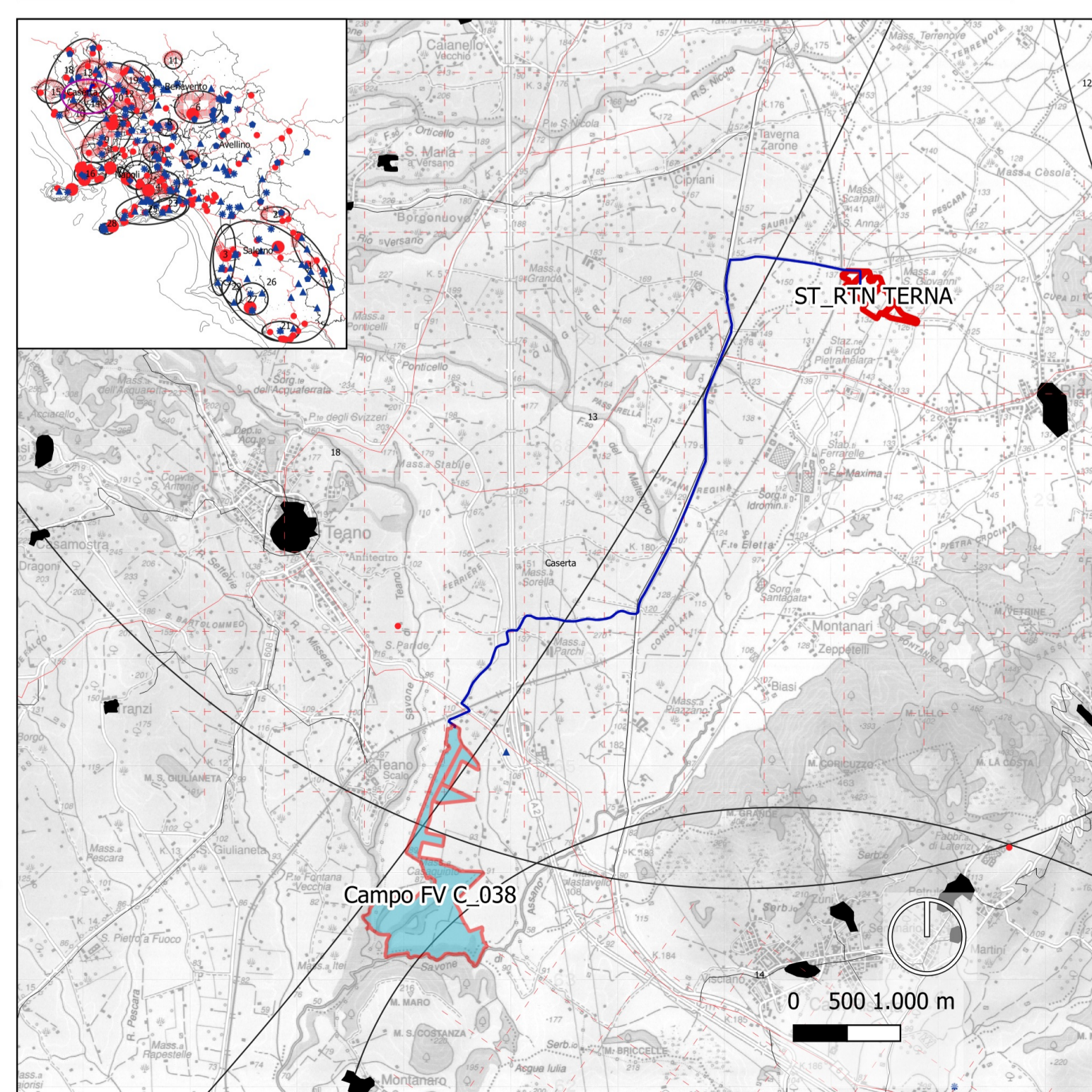

LEGENDA

- PTR REGIONE CAMPANIA**
17. STRUTTURE STORICO ARCHEOLOGICHE DEL PAESAGGIO
- Beni storici extraurbani**
 - Arch. difensiva
 - Arch. religiosa
 - Arch. residenziale
 - Arch. infrastrutturale
 - Siti archeologici**
 - di grande rilievo
 - di medio rilievo
 - Rete stradale storica
 - Rete stradale di epoca Romana
 - Centuriazioni Romane
 - Presistenze
 - Ambiti di paesaggio archeologici**
 - Ambiti di paesaggio archeologici
 - Curve batimetriche copia
 - Province

REGIONE CAMPANIA
 PROVINCIA DI CASERTA
 COMUNE DI TEANO

Soggetto Responsabile: **ATON 20 s.r.l.**
 Viale Verona, 150/08
 Treno (TN)
 P.Iva 02561170222
 Pec: aton.20@pec.it

IMPIANTO FV C. 038
 Progettazione di un impianto agro-fotovoltaico di potenza complessiva 46.487,28 kW e di tutte le opere ed infrastrutture connesse, nel comune di Teano

Inquadramento PTR

Progettazione: Il Progettista: Ing. Riccardo Mai

Ing. A.A. Rossi	Ing. V. Villoresi	Ing. C. L. L. L.	Ing. S. V. V.	Ing. S. M.	Ing. S. M.	Ing. S. M.	Ing. S. M.	Ing. S. M.	Ing. S. M.
PROGETTISTA	REDAZIONE	CONTROLLATO	AUTORIZZATO	CAUSALE	DATA	ESUBIONE			

Doc: **C.038_DEF_T_05** Formato: **A0** Scala: **1:50000**

Il presente documento è di proprietà esclusiva della Aton 20 s.r.l. non potrà essere duplicato o copiato in nessuna delle sue parti. La Aton 20 s.r.l. si riserva il diritto di ogni modifica.

INQUADRAMENTO TERRITORIALE

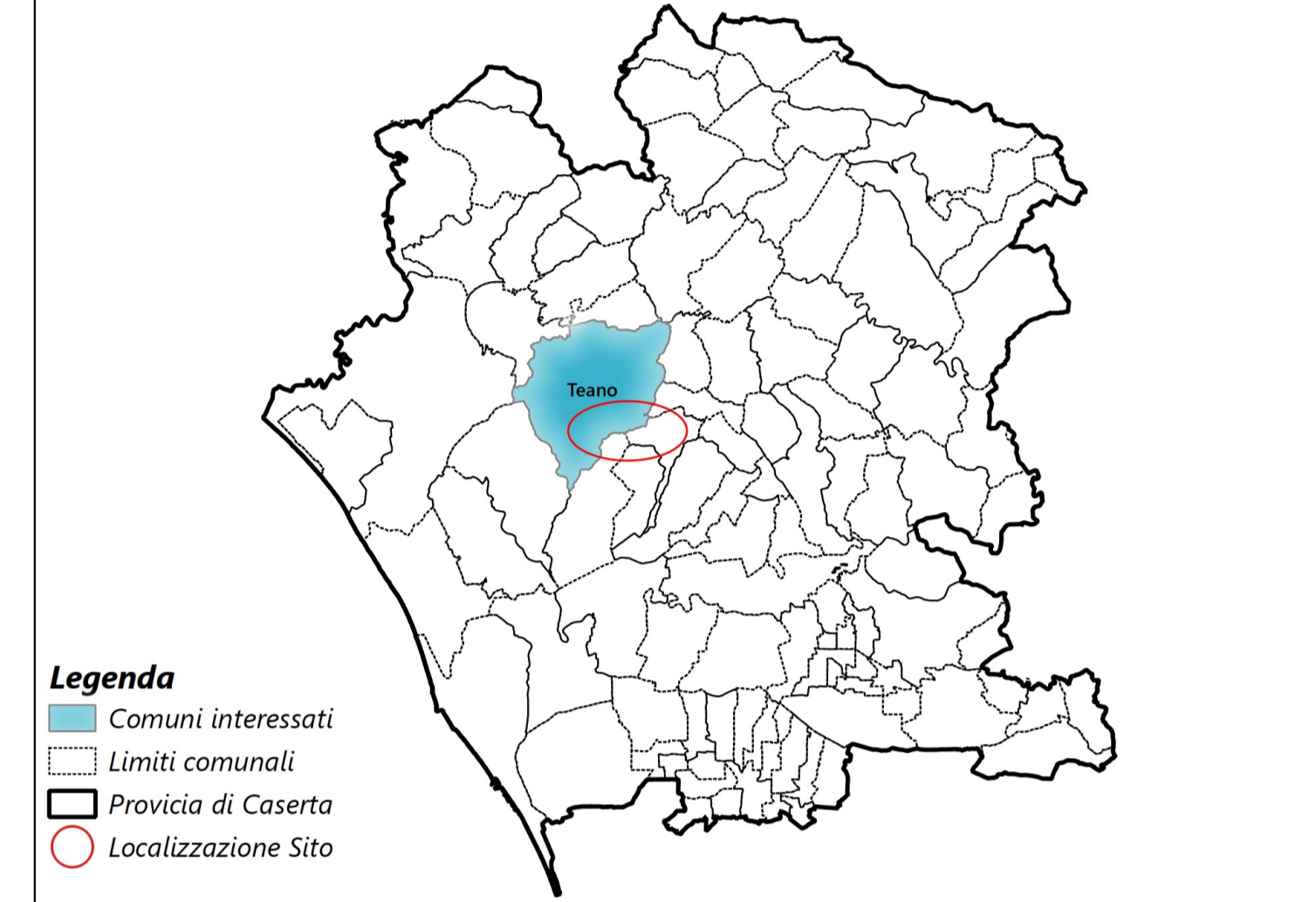

- Legenda**
- Comuni interessati
 - Limiti comunali
 - Provincia di Caserta
 - Localizzazione Sito

LEGENDA DELL'IMPIANTO

- Area di intervento impianto di progetto
- Stazione Terna nuova realizzazione
- Percorso elettrodotto AT interrato di progetto

Base cartografica IGM 1:25000

TABELLA RIASSUNTIVA

INQUADRAMENTO PTR REGIONE CAMPANIA - IMPIANTO FV C. 038	
Tavola	Legenda - Area di intervento
Rete ecologica	-
Rete infrastrutturale	Rete ferroviaria: Linea AV/AC previste / Viabilità primaria
Governo del rischio sismico e vulcanico	Media sismicità
Aree protette	-
Livelli di urbanizzazione	Non urbanizzato
Campi territoriali complessi	Rete ferroviaria: Linea AV/AC previste / Viabilità primaria
Visioning preferenziale	Aree di connessione della rete a naturalità diffusa
Uso agricolo dei suoli	E - Colture permanenti / F - Seminativi / C - Prati e pascoli
Risorse naturali e agroforestali	C3 - Mosaici agricoli ed agroforestali dei rilievi vulcanici, ed aree agricole a più elevata complessità strutturale / D1 - Aree forestali della pianura / D3 - Aree agricole della pianura / D4 - Mosaici agricoli della pianura ed aree agricole a più elevata complessità strutturale
Strutture storico archeologiche del paesaggio	13. Agro centuriato Teanese / 18. Sistemi di centri fortificati del Garigliano / 14. Agro centuriato Caleno / Centuriazione teanese
Tavola	Legenda - Cavidotto
Rete ecologica	-
Rete infrastrutturale	Linea AV/AC previste / Rete autostradale / Viabilità primaria
Governo del rischio sismico e vulcanico	2. Media sismicità
Aree protette	-
Livelli di urbanizzazione	Urbanizzato
Campi territoriali complessi	Linea AV/AC previste / Rete autostradale / Viabilità primaria
Visioning preferenziale	Aree a vocazione agricola in cui vanno incentivate le tecniche eocompatibili / arterie stradali principali / Aree di connessione della rete a naturalità diffusa
Uso agricolo dei suoli	E - Colture permanenti / F - Seminativo
Risorse naturali e agroforestali	C3 - Mosaici agricoli ed agroforestali dei rilievi vulcanici, ed aree agricole a più elevata complessità strutturale / D1 - Aree forestali della pianura / D3 - Aree agricole della pianura / D4 - Mosaici agricoli della pianura ed aree agricole a più elevata complessità strutturale
Strutture storico archeologiche del paesaggio	13. Agro centuriato Teanese / Centuriazione teanese / 18. Sistemi di centri fortificati del Garigliano