

**ASSETTO DEL TERRITORIO - TUTELA E TRASFORMAZIONE**

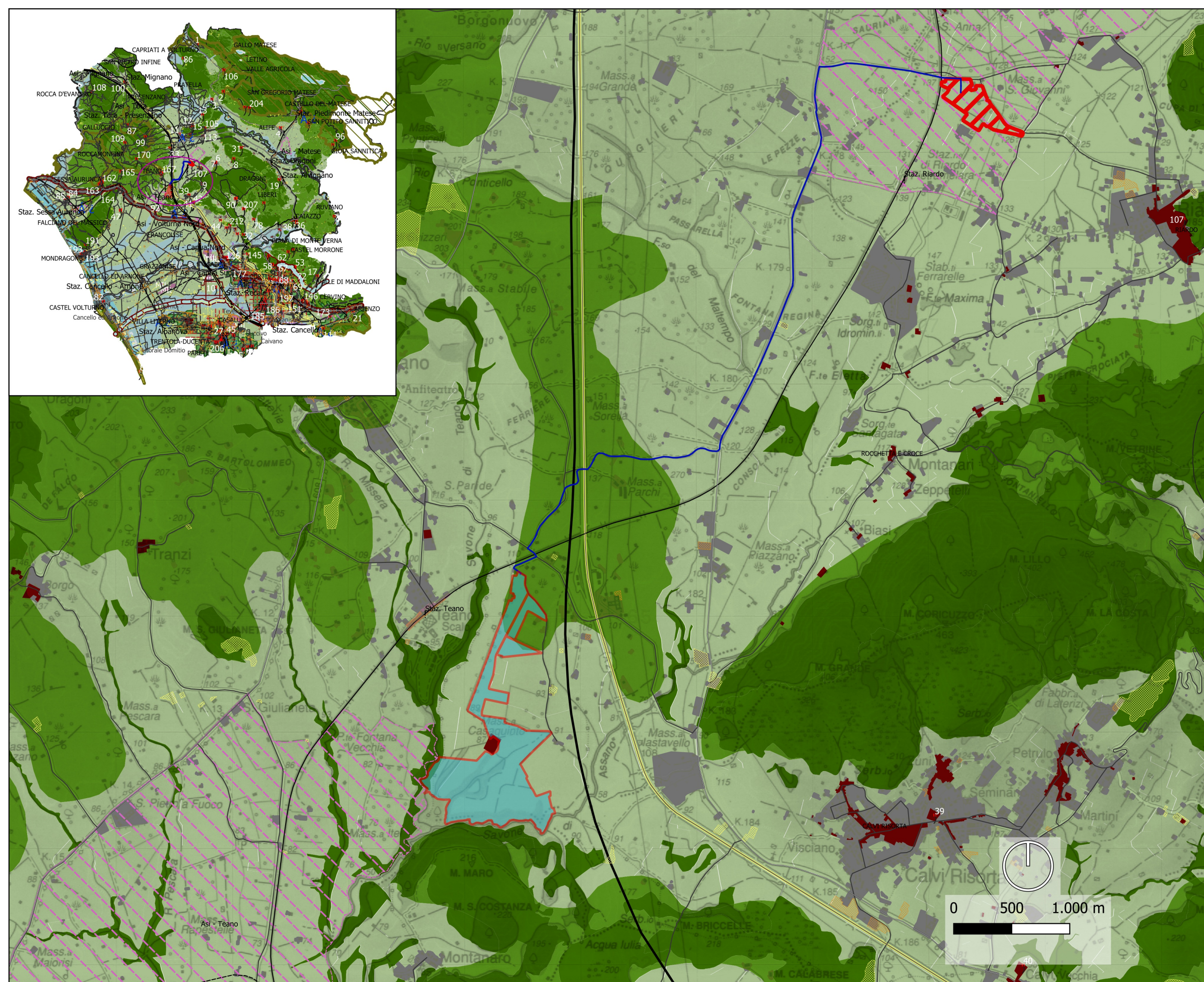

**LEGENDA**

- PTCP CASERTA**  
**ASSETTO DEL TERRITORIO**  
**TUTELA E TRASFORMAZIONE**  
**Aree negare**  
 ambientale  
 insediativo  
**RETI E NODI INFRASTRUTTURALI**  
 Strade\_piano  
 Linea\_alta\_velocità  
 esistente  
 in realizzazione  
**Stazioni**  
 esistente  
 in realizzazione  
 nodi scambio intermodale PROGETTO  
 Autostrada A1  
 Autostrada A30  
 statale e provinciale  
 statale e provinciale interrata  
 di nuova previsione  
**ELEMENTI**  
**Beni culturali, paesaggistici e ambientali**  
 Appia  
 Regi\_Lagni  
 Acquedotto Carolino  
 Manufatto storico - architettonico vincolato  
 Partizione agraria antica  
**SITO DI IMPORTANZA STORICO**  
 Reggia di Caserta  
 Real Sito Reggia di Carditello
- Parco regionale**  
 Parco\_Roccamonfina\_Foce\_Garigliano  
 Parco\_Reg\_Partenio  
 Parco\_matese  
 Parco\_Matese  
 Riserva\_Foce\_Volturno  
**Rete Natura 2000**  
 sic  
 zps  
**Territorio urbano**  
 prevalentemente non-residenziale  
 prevalentemente residenziale  
 di impianto storico: centri e nuclei  
 ml. Aree Militari  
 Area di sviluppo industriale da conservare  
 Area di sviluppo industriale da deperimetrare  
**Territorio rurale aperto**  
 1. Aree di preminente valore agronomico-produttivo  
 2. Aree a più elevata naturalità  
 3. Aree di preminente valore paesaggistico  
 4. Aree di tutela dei caratteri ecologici e paesaggistici dei corsi d'acqua di rilievo provinciale  
 5. Aree di tutela dei caratteri ecologici e paesaggistici della fascia costiera  
 Corpi idrici  
 Complementare alla città  
 Di tutela ecologica e per la difesa del suolo

**ASSETTO DEL TERRITORIO - RETE ECOLOGICA**

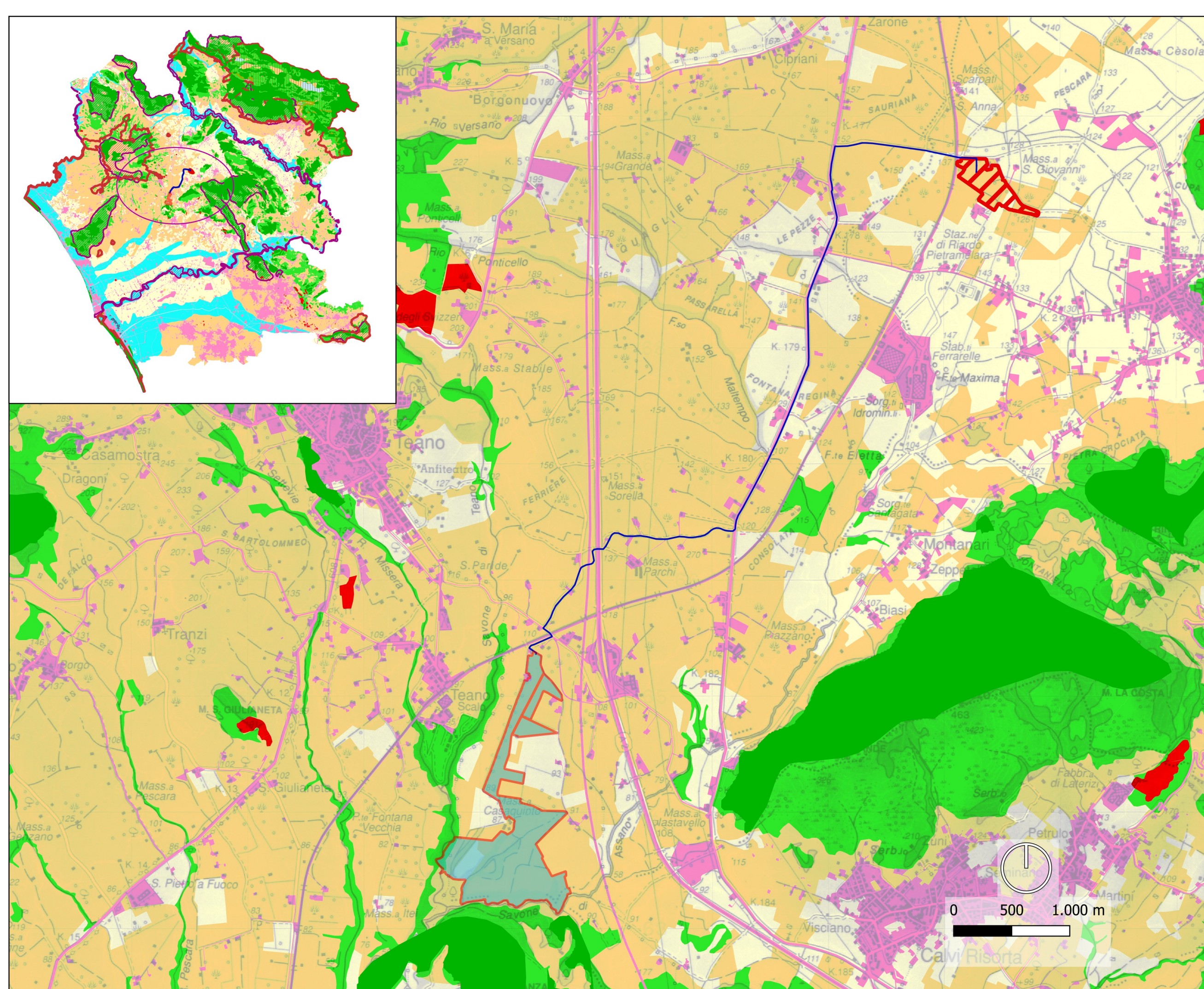

**LEGENDA**

- PTCP CASERTA**  
**SISTEMA ECOLOGICO PROVINCIALE**  
**AREE CENTRALI DEL SISTEMA ECOLOGICO PROVINCIALE**  
 A1 - Persistenza forestale e pascolativa  
 A2 - Aree centrali del sistema ecologico prov al 2004  
 B - Corridoi di collegamento  
 C - Aree agricole a più elevata complessità strutturale di cuscinetto ecologico  
 D - Aree agricole a campi aperti con funzioni di cuscinetto ecologico  
 E - Urbanizzato  
 Cave  
 Corpi idrici  
 Laghetti di cava della pianura costiera  
**SISTEMA PROVINCIALE DELLE AREE PROTETTE**  
 Parchi e riserve regionali  
**RETE NATURA 2000**  
 Siti di importanza comunitaria - SIC  
 Zone a protezione speciale - ZPS  
 ZPS - SIC  
 Reticolo idrografico

**QUADRO CONOSCITIVO - TUTELA DELL'IDENTITÀ CULTURALE**

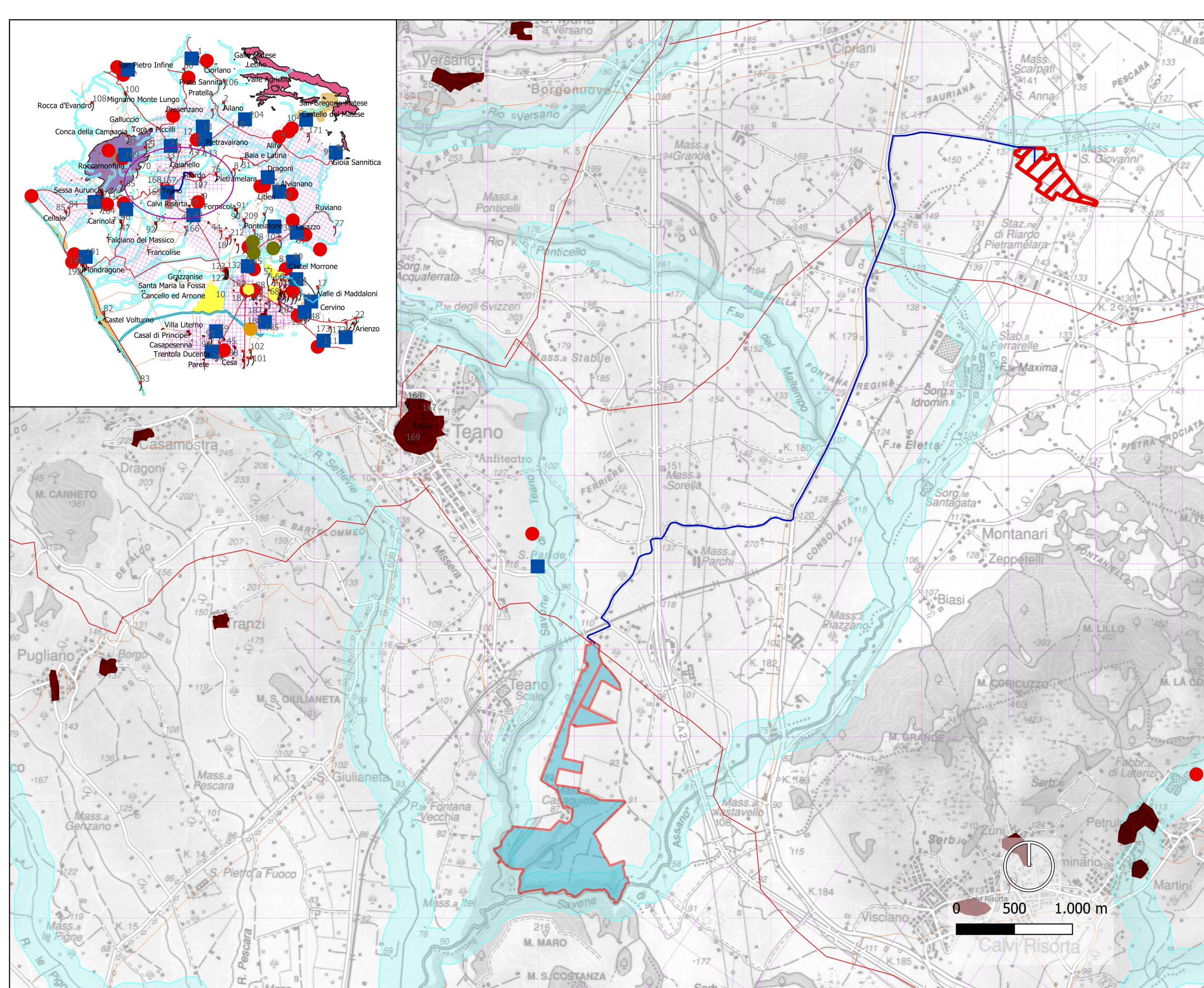

**LEGENDA**

- PTCP CASERTA**  
**TUTELA DELL'IDENTITÀ CULTURALE**  
**Elementi antropici del paesaggio**  
 Elementi del paesaggio borbonico  
 Acquedotto Carolino  
 Riserve  
 Fagianerie  
 Regi Lagni  
 Vigneti  
 Sistema S.Leucio  
 R.Carditello  
 Real Sito Reggia di Carditello  
 Reggia Caserta  
 Reggia di Caserta  
 Perimetro Capua antica  
 Elementi del paesaggio romano  
 Beni storici  
 Siti archeologici PTR  
 Rete stradale di epoca Romana  
 Centri e agglomerati storici  
**Centri storici**  
 Rete stradale storica  
 Tracciato delle partizioni agrarie antiche  
 Ambito partizioni agrarie antiche
- Elementi naturali del paesaggio**  
 vincoli 1089  
 Sito unesco  
 Corsi d'acqua iscritti negli elenchi di cui al RD n.1775/1933, e le relative sponde per una fascia di 150 m ciascuna  
 Montagne per la parte eccedente 1.200 metri s.l.m.  
 Immobili ed aree di notevole interesse pubblico (Art. 136, D.lgs n. 42/2004)  
 Vulcani  
 Territori costieri compresi in una fascia della profondità di 300 metri dalla linea di battaglia

REGIONE CAMPANIA  
 PROVINCIA DI CASERTA  
 COMUNE DI TEANO

**ATON 20 s.r.l.**  
 Viale Verona, 190/8  
 Trento (TN)  
 P.Iva 02561170222  
 Pec: aton.20@pec.it

**IMPIANTO FV C. 038**  
 Progettazione di un impianto agro-fotovoltaico di potenza complessiva 46.487,28 kW e di tutte le opere ed infrastrutture connesse, nel comune di Teano

**Inquadramento PTCP**

Progettazione: **mari** s.p.a.  
 Il Progettista: **Ing. Riccardo Mai**

Doc	C.038 DEF.T.06	Formato	A0	Scala	1:30000
-----	----------------	---------	----	-------	---------

Il presente documento è di proprietà esclusiva della Aton 20 s.r.l. non potrà essere duplicato o copiato in nessuna delle sue parti. La Aton 20 s.r.l. si riserva il diritto di ogni modifica.

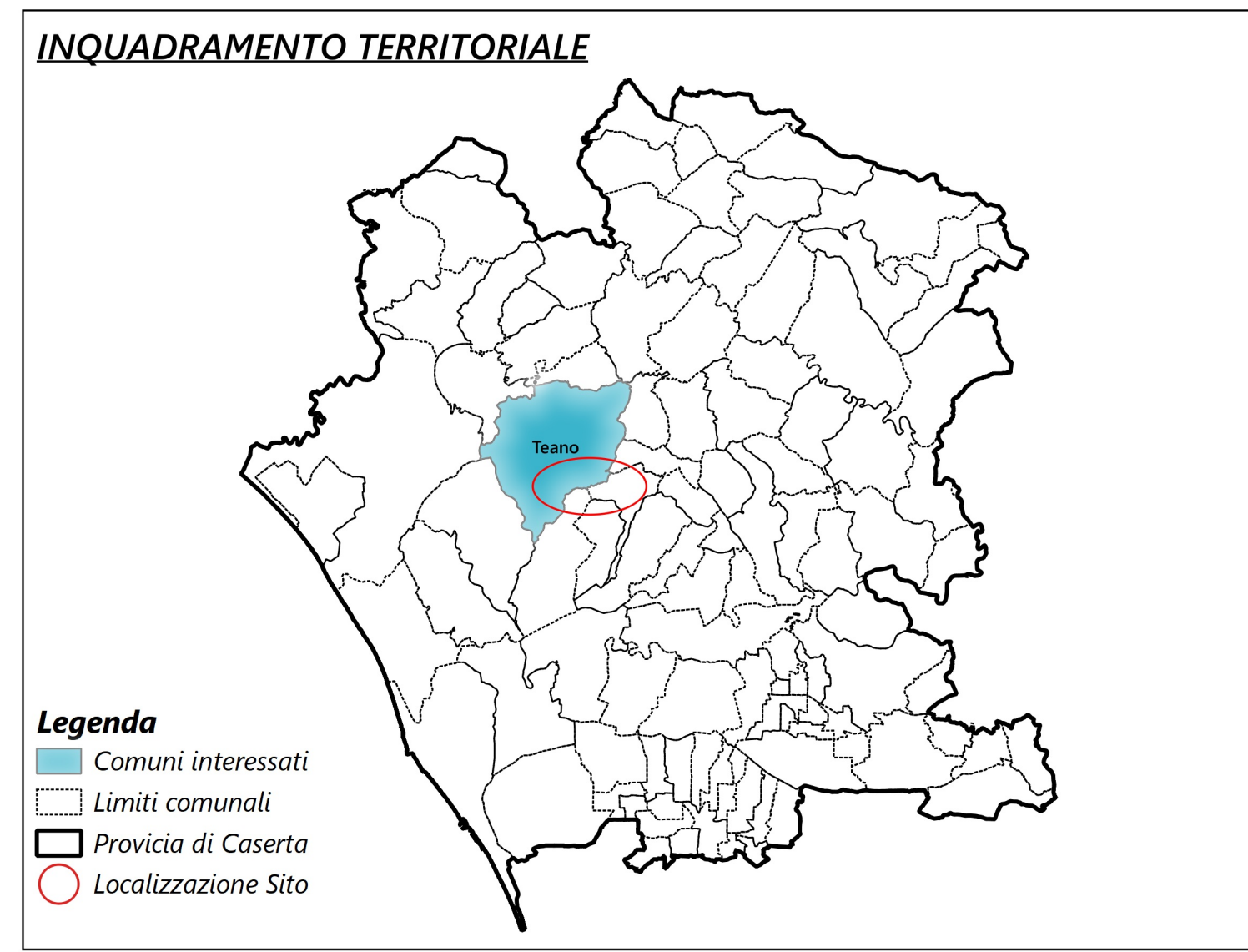

**LEGENDA DELL'IMPIANTO**

Area di intervento impianto di progetto  
 Stazione Terna nuova realizzazione  
 Percorso elettrodotto AT interrato di progetto

**Base cartografica IGM 1:25000**

**TABELLA RIASSUNTIVA**  
**INQUADRAMENTO PTCP PROVINCIA DI CASERTA - IMPIANTO FV C. 024**

TAVOLA	LEGENDA - AREA DI INTERVENTO
Assetto del territorio - Tutela e trasformazione	1. Aree di preminente valore agronomico-produttivo / 3. Aree di preminente valore paesaggistico
Assetto del territorio - Rete ecologica	C - Aree agricole a più elevata complessità strutturale di cuscinetto ecologico / D - Aree agricole a campi aperti con funzioni di cuscinetto ecologico
TAVOLA	LEGENDA - CAVIDOTTO
Assetto del territorio - Tutela e trasformazione	Strade esistenti. Statale e provinciale
Assetto del territorio - Rete ecologica	E - Urbanizzato
Quadro conoscitivo - Tutela dell'identità culturale	Ambito partizioni agrarie antiche / Corsi d'acqua iscritti negli elenchi di cui al RD n.1775/1933, e le relative sponde per una fascia di 150 m ciascuna / Rete stradale storica