

LEGENDA

Corine Land Cover 90 - Regione Campania

- Altri
- aeroporti
- aree a vegetaz. sclerofilla
- aree a vegetaz. boschiva in evoluz.
- aree a vegetazione rada
- aree agroforestali
- aree con preval. di colt. agrarie
- aree estrattive
- aree industriali o commerciali
- aree pascolo natur. alta quota
- aree percorse da incendi (1994-95)
- aree portuali
- aree sportive e ricreative
- aree verdi urbane
- bacini d'acqua
- boschi di conifere
- boschi di latifoglie
- boschi misti
- brughiere e cespuglieti
- cantieri (1995)
- colt. annuali ass. a colt. perman.
- corsi acqua, canali, idrovie
- discariche e depositi di miniere
- frutteti e frutti minori
- lagune
- oliveti
- paludi interne
- prati stabili
- reti stradali e ferroviarie
- rocce nude, falesie, rupi
- seminat. in aree non irrigue
- seminativi in aree irrigue
- sistemi colturali complessi
- tessuto urbano continuo
- tessuto urbano discontinuo
- vigneti



TABELLA RIASSUNTIVA

INQUADRAMENTO USO DEL SUOLO - IMPIANTO FV	
TAVOLA	LEGENDA - AREA DI INTERVENTO
Uso del suolo	311 - Boschi di latifoglie 1213 - Frutteti e frutteti minori 211 - Seminativi in aree non irrigue
TAVOLA	LEGENDA - CAVIDOTTO
Uso del suolo	1213 - Frutteti e frutteti minori

REGIONE CAMPANIA
PROVINCIA DI CASERTA
COMUNE DI TEANO

Soggetto Responsabile:

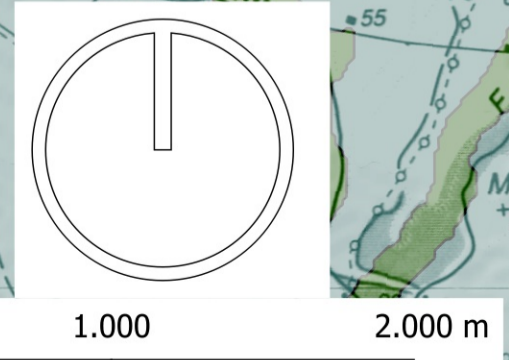
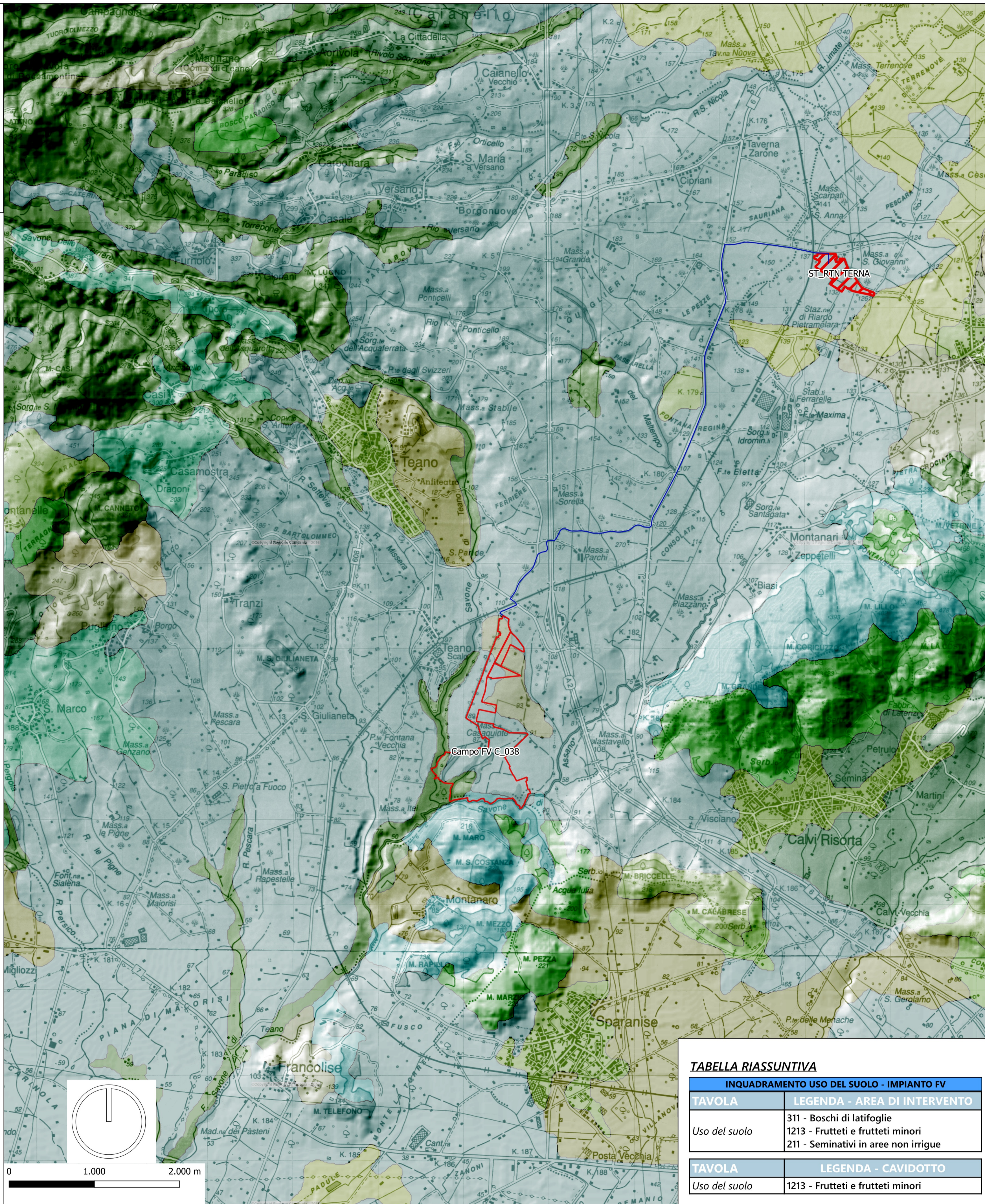
ATON 20 s.r.l.
Viale Verona, 190/8
Trento (TN)
P.Iva 02561170222
Pec: aton.20@pec.it

IMPIANTO FV C. 038
Progettazione di un impianto agro-fotovoltaico di potenza complessiva 46.487,28 kW e di tutte le opere ed infrastrutture connesse, nel comune di Teano

Titolo

Carta di uso del suolo

Progettazione: **mari s.r.l.**

Il Progettista

Ing. Riccardo Mai

Ing. R.A. Rossi							
Plan. Ter. L. Lanni							
Ing. G. Storgia	Ing. S. Viana	Ing. R. Mai	emissione	06/2023			
PROTOCOLLO	REDATTO	CONTROLLATO	AUTORIZZATO	CAUSALE	DATA	REVISIONE	

Doc	C_038 DEF_T_10	Formato	A1	Scala	1:25000
-----	-------------------	---------	----	-------	---------

Il presente documento è di proprietà esclusiva della Aton 20 s.r.l., non potrà essere duplicato e/o copiato in nessuna delle sue parti. La Aton 20 s.r.l. si riserva il diritto di ogni modifica.

INQUADRAMENTO TERRITORIALE

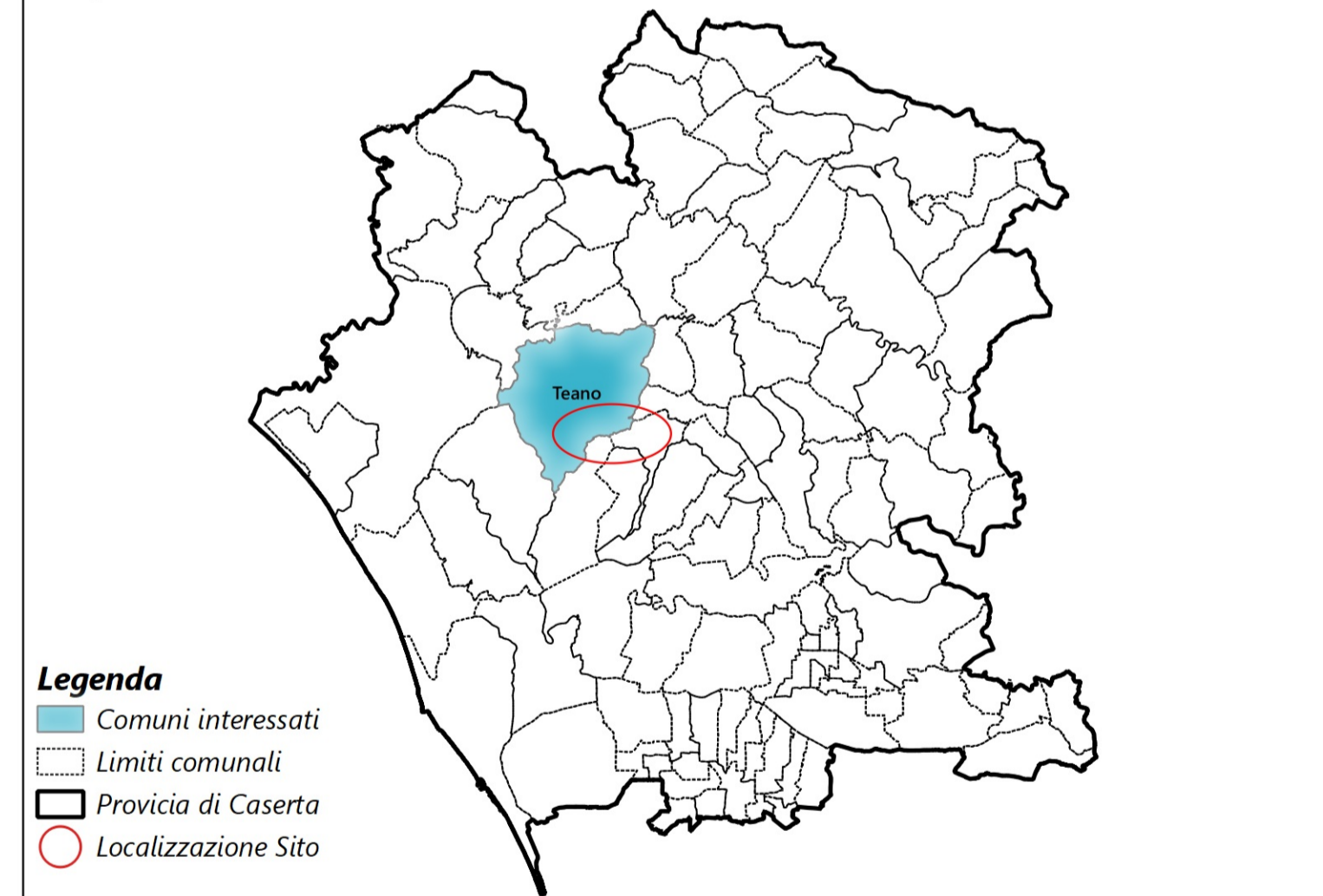

- Legenda**
- Comuni interessati
 - Limiti comunali
 - Provincia di Caserta
 - Localizzazione Sito

LEGENDA DELL'IMPIANTO

- Area di intervento impianto di progetto
- Stazione Terna nuova realizzazione
- Percorso elettrodotto AT interrato di progetto

Base cartografica IGM 1:25000