PLANIMETRIA CATASTALE DI PROGETTO

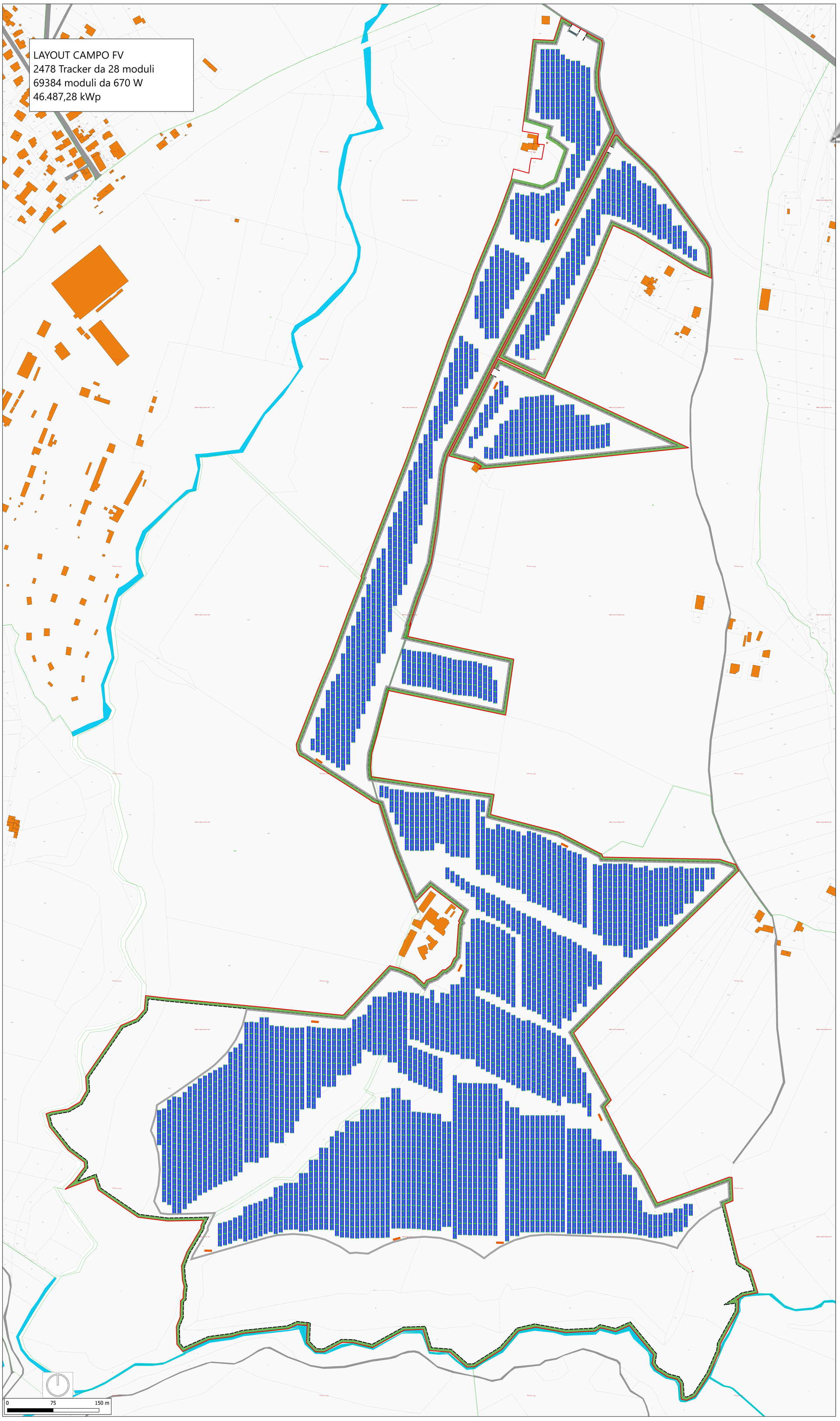

REGIONE CAMPANIA
PROVINCIA DI CASERTA
COMUNE DI TEANO

Firmato digitalmente da:

PSAIER EUGEN

Firmato il 2023/08/01 16:16

Seriale Certificato: 2243476

ATON 20 s.r.l.
Viale Verona, 190/8
Trento (TN)
P.Iva 02561170222
Pec: aton.20@pec.it

IMPIANTO FV C_038
Valido dal 01/03/2023 al
Progettazione di un impianto agro-fotovoltaico di potenza complessiva 46.487,28 kW e di tutte le opere ed infrastrutture connesse, nel comune di Teano

InfoCamere Qualified Electronic Signature CA

PLANIMETRIA CATASTALE DI PROGETTO

Progettazione:

mari s.r.l.
Piazza della Concordia, 21
81030 S. Marcello (CE)
p. iva 02527671219

Il Progettista
Firmato digitalmente da:
Riccardo Mai
Data: 02/08/2023 12:37:49
Ing. Riccardo Mai

	Ing. G. Sbriglia					
	Ing. V. Villano					
	Pian.Ter. L. Lanni					
	Ing. R.A. Rossi	Ing. S. Viara	Ing. R. Mai	emissione	05/2023	
PROTOCOLLO	REDATTO	CONTROLLATO	AUTORIZZATO	CAUSALE	REVISIONE	DATA

Doc	C_038_DEF_T_20	Formato	A0	Scala	1:2000

Il presente documento è di proprietà esclusiva della Aton 20 s.r.l, non potrà essere duplicato e/o copiato in nessuna delle sue parti. La Aton 20 s.r.l. si riserva il diritto di ogni modifica.

LEGENDA

- Area di intervento
- Cabina di impianto
- Cabine di campo
- Moduli fotovoltaici
- Opere di mitigazione ambientale
- Recinzione perimetrale
- Tracker
- Viabilità di accesso

Base Catastale Agenzia delle Entrate 1:2000
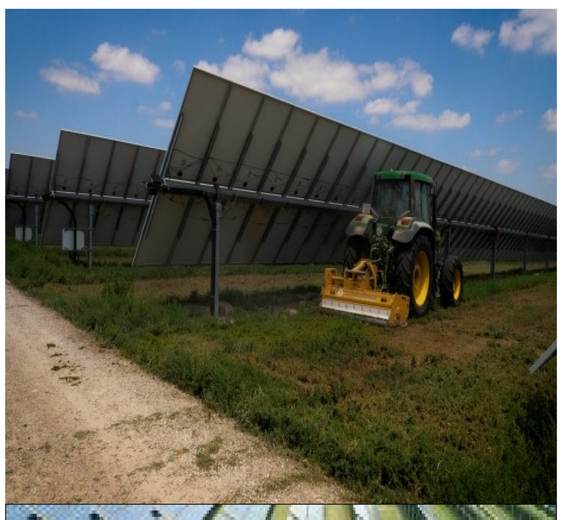
Comune di Teano (CE)						
Nome Progetto: 038_Teano; Alt slm 90 m; Coord. 41°13'31.4"N - 14°04'56.4"E						
n.	PROVINCIA	COMUNE	FOGLIO	PARTICELLA	SUPERFICIE (mq)	DITTA CATASTALE
0	Caserta	Teano	97	5022	20518	**Savanelli Antonio** nato a Villaricca (NA) il 04/06/1959 C.F SVNNTN59H04G309T
1	Caserta	Teano	97	5025	17025	
2	Caserta	Teano	98	11	35062	
3	Caserta	Teano	98	15	17407	
4	Caserta	Teano	101	26	3977	**Savanelli Gaetano** nato a Villaricca (NA) il 25/07/1986 C.F. SVNGTN86L25G309I
5	Caserta	Teano	101	29	1520	
6	Caserta	Teano	101	30	9215	
7	Caserta	Teano	101	12	2580	
8	Caserta	Teano	101	18	9592	
9	Caserta	Teano	101	37	96400	
10	Caserta	Teano	101	25	9460	
11	Caserta	Teano	101	22	2415	
12	Caserta	Teano	101	19	15514	
13	Caserta	Teano	101	20	2583	
14	Caserta	Teano	101	21	2507	
15	Caserta	Teano	101	5041	182322	
16	Caserta	Teano	101	14	11879	
17	Caserta	Teano	101	34	1272	
18	Caserta	Teano	101	31	13835	
19	Caserta	Teano	101	33	21830	
20	Caserta	Teano	101	27	12080	
21	Caserta	Teano	101	13	3579	
22	Caserta	Teano	101	28	11022	
23	Caserta	Teano	100	13	4461	
24	Caserta	Teano	100	5006	44850	**Savanelli Pasquale** nato a Villaricca (NA) il 23/01/1961 C.F. SVNPQL61A23G309P
25	Caserta	Teano	100	5002	30000	
26	Caserta	Teano	100	5011	18288	
27	Caserta	Teano	100	14	21104	
28	Caserta	Teano	100	5008	55840	
29	Caserta	Teano	97	5021	22328	
30	Caserta	Teano	97	5015	10583	
31	Caserta	Teano	97	5006	13915	
32	Caserta	Teano	97	5009	11486	
33	Caserta	Teano	101	5039	64420	
34	Caserta	Teano	97	5010	472	
35	Caserta	Teano	97	5014	73	
36	Caserta	Teano	98	4	42014	
				TOTALE	**843428**