

MAPPA DEI BENI CULTURALI E PAESAGGISTICI TUTELATI

Per la definizione dell'area d'indagine si è fatto riferimento al **D.M. 10/09/2010** che definisce le **Linee guida per l'autorizzazione degli impianti alimentati da fonti rinnovabili (Parte IV Inserimento degli impianti nel paesaggio e sul territorio)**, e al **D.P.C.M. 12-12-2005**. Tale area è stata definita considerando "un adeguato intorno desunto dal rapporto di intervisibilità esistente per consentire la valutazione di compatibilità e l'adeguatezza delle soluzioni nei riguardi del contesto paesaggistico". La valutazione delle interferenze visive presuppone l'individuazione di un'area vasta degli impatti cumulativi (rif. elaborato **FV.CL.T01.PD.R.A.01**), all'interno della quale sono considerati tutti gli impianti che concorrono alla definizione degli impatti cumulativi, e una **zona di intervisibilità teorica**, la cui estensione è tale da includere tutti i punti e le aree in cui l'impatto visivo risulti significativo.

LEGENDA

Area Vasta corrispondente alla ZVT - Zona di Visibilità Teorica - raggio 5 km
 Lettura preliminare dei luoghi per l'individuazione delle componenti naturali ed antropiche del paesaggio

CONFINI AMMINISTRATIVI

- Centri abitati
- Limiti comunali
- Limiti Provinciali

INFRASTRUTTURE DI COLLEGAMENTO

- Strada Statale
- Strada Provinciale

OPERE IN PROGETTO

- Impianto fotovoltaico di progetto
- Cavidotto 36 kV di progetto interrato
- SE RTN 150 / 36 kV Caltagirone 3 di progetto

BENI PAESAGGISTICI

- Corsi d'acqua e relative sponde per una fascia di 150m art.142 lett. c) del D.Lgs. n.42/2004
- Territori coperti da foreste e boschi art.142 lett. g) del D.Lgs. n.42/2004 - LR n.16/1996 e ss.mm.ii. - Legislazione nazionale: D.Lgs. n.34/2018
- Aree di interesse archeologico art.142 lett. m) del D.Lgs. n.42/2004
- Area tutelata come ripermimetrazione del vincolo del territorio comunale art. 136 del D.Lgs. n.42/2004
- Percorsi storici (trazzere) reintegrati nella rete stradale

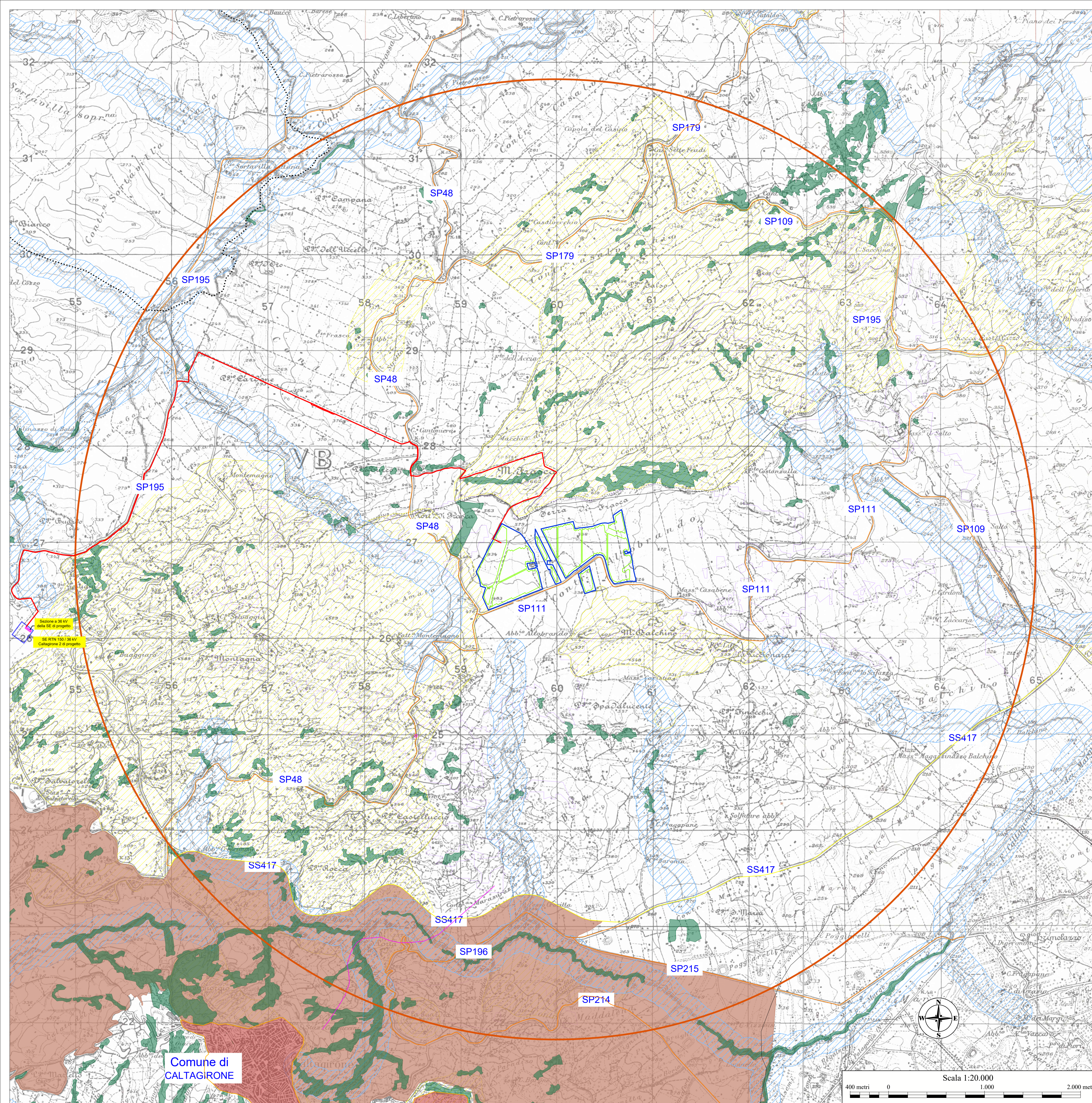



REGIONE SICILIA

PROVINCIA DI CATANIA

COMUNE DI CALTAGIRONE

LOCALITÀ ALTOBRANDO



Oggetto:
PROGETTO DEFINITIVO PER LA COSTRUZIONE E L'ESERCIZIO DI UN IMPIANTO AGRIVOLTAICO AVENTE POTENZA DI PICCO PARI A 45.12 MWp E POTENZA NOMINALE PARI A 39.75 MW E RELATIVE OPERE DI CONNESSIONE

Sezione:
SEZIONE RP - PAESAGGISTICA

Elaborato:
MAPPA DEI BENI CULTURALI E PAESAGGISTICI TUTELATI

Scala:
1:20.000

Nome file stampa: FV.CL.T01.PD.D.RP.03.pdf	Codifica Regionale: RS06EPD0055A0
Nome elaborato: FV.CL.T01.PD.D.RP.03	Tipologia: D
Formato di stampa: 820x610	

Proponente: ALTOBRANDO S.r.l. Via Chiese, 72 20126 Milano (MI) P.IVA. 12458390965 Ing. Stefano Scazzola	ALTOBRANDO S.r.l. Via Chiese, 72 20126 Milano (MI) P.IVA. 12458390965 ALTOBRANDO S.R.L.	Progettista: E WAY FINANCE SPA P.zza S. Lorenzo in Lucina, 4 00185 Roma P.IVA. 15773121007 Ing. Antonio Bottone
---	--	---

CODICE FV.CL.T01.PD.D.RP.03	REV. n. 00	DATA REV. 04/2023	REDAZIONE H. Schultz	VERIFICA A. Bottone	VALIDAZIONE A. Bottone
---------------------------------------	----------------------	-----------------------------	--------------------------------	-------------------------------	----------------------------------

ALTOBRANDO S.r.l. altoprandosi@legaim.it | Sede legale: Via Chiese, 72 20126 Milano (MI)

