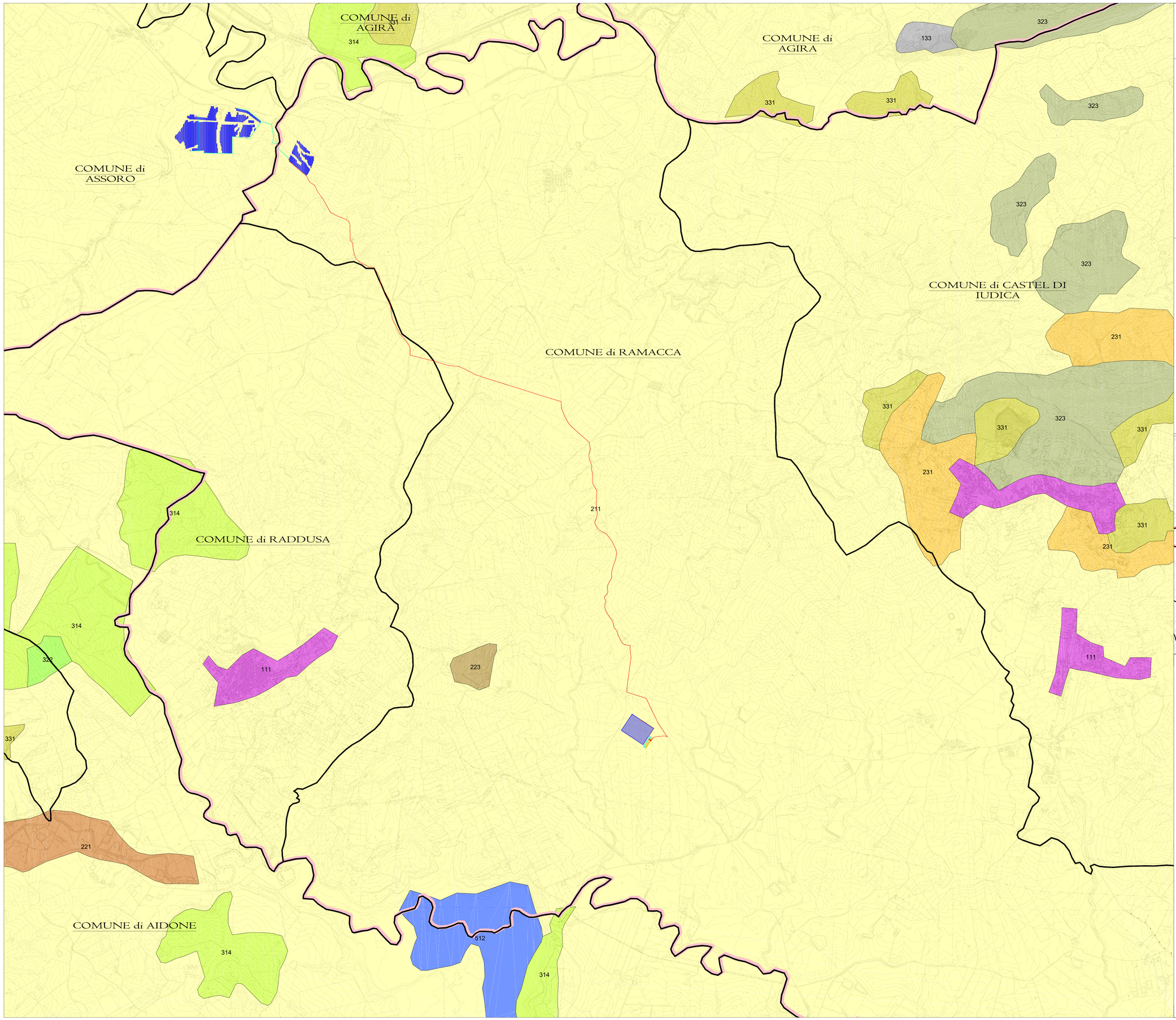

LEGENDA PARCO :

- Area Impianto
- Stazione Elettrica RTN
- Stazione Utente - Area Condominio
- Stazione Utente 30/150 Kv ITS TURPINO
- Stazione Utente - Area destinata ad altri produttori
- Confine Comunale
- Confine Provinciale
- Cavidotto 150 kV
- Cavidotto 30kV
- Cavidotto interno
- Cabina di Consegna
- Cabina di Campo

LEGENDA USO DEL SUOLO:

- 111 - Zone Urbanizzate Tessuto denso
- 112 - Zone Urbanizzate Tessuto rado
- 121 - Aree industriali
- 122 - Infrastrutture generiche
- 123 - Aree portuali
- 124 - Aeroporti
- 131 - Aree in costruzione, escavazioni, suoli rimaneggiati
- 132 - Discariche
- 133 - Aree estrattive
- 141 - Aree verdi urbane sportive e ricreative
- 142 - Aree archeologiche
- 211 - Seminativo semplice, irriguo, arborato, foraggiere, colturie orticole
- 211a - Seminativo con presenza di agrumi
- 211c - Seminativo con presenza di orteggi
- 211k - Seminativo con presenza di carrubi
- 211kc - Seminativo con presenza di carrubi e olivi
- 211m - Seminativo con presenza di mandorli
- 211mo - Seminativo con presenza di mandorli e olivi
- 211o - Seminativo con presenza di olivi
- 211om - Seminativo con presenza di olivi e mandorli
- 211s - Seminativo con presenza di serre e tendoni
- 212 - Colture in serra e sotto tunnel
- 212v - Colture in serra e sotto tunnel con presenza di viti
- 221 - Agrumeto
- 221c - Agrumeto con presenza di orteggi
- 221o - Agrumeto con presenza di olivi
- 221s - Agrumeto con presenza di serre e tendoni
- 222 - Vigneto
- 222m - Vigneto con presenza di mandorli
- 222o - Vigneto con presenza di serre e tendoni
- 223 - Oliveto
- 224 - Mandorleto
- 224o - Mandorleto con presenza di olivi
- 224v - Mandorleto con presenza di viti
- 225 - Frutteto
- 225f - Fico/dindieto
- 225k - Carrubeto
- 225m - Frutteto con presenza di mandorli
- 225n - Noccioleto
- 225p - Pistacchieto
- 225v - Frutteto con presenza di viti
- 226 - Legnose agrarie miste
- 226m - Legnose agrarie miste con presenza di mandorli
- 226o - Legnose agrarie miste con presenza di olivi
- 226v - Legnose agrarie miste con presenza di viti
- 227 - Associazioni di olivo con altre legnose
- 227a - Associazioni di olivo con altre legnose con presenza di agrumi
- 227k - Associazioni di olivo con altre legnose con presenza di carrubi
- 227km - Associazioni di olivo con altre legnose con presenza di carrubi e mandorli
- 227m - Associazioni di olivo con altre legnose con presenza di mandorli
- 227mk - Associazioni di olivo con altre legnose con presenza di mandorli e carrubi
- 227n - Associazioni di olivo con altre legnose con presenza di noccioli
- 227v - Associazioni di olivo con altre legnose con presenza di viti
- 231 - Sistemi colturali e particellari complessi
- 232 - Seminativo associato e vigneto
- 232mo - Seminativo associato e vigneto con presenza di mandorli & olivi
- 232om - Seminativo associato e vigneto con presenza di olive e mandorli
- 232s - Seminativo associato e vigneto con presenza di serre e tendoni
- 311 - Lattoglie
- 312 - Conifere
- 313 - Bosco misto
- 314 - Aree parzialmente boscate o boschi degradato
- 321 - Macchia e cespugleto
- 321p - Macchia e cespugleto con presenza di palme nane
- 322 - Pascolo
- 323 - Incolto, incolto roccioso
- 323p - Incolto, incolto roccioso con presenza di palme nane
- 331 - Aree in erosione, calanchi, rocce
- 332 - Aree fluviali
- 333 - Spiagge
- 411 - Paludi interni
- 421 - Paludi
- 422 - Saline
- 511 - Laghi naturali e naturali ampliati
- 512 - Laghi artificiali
- 521 - Lagune
- 522 - Estuari

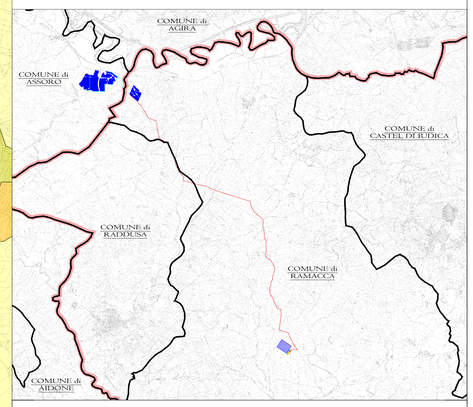

IMPIANTO DI PRODUZIONE DI ENERGIA DA FONTE FOTOVOLTAICA POTENZA NOMINALE 30 MW

REGIONE SICILIA

PROVINCIA di ENNA — COMUNE di ASSORO — Località " Contrada Campalone"

PROVINCIA di CATANIA — COMUNE di RAMACCA — Località " Contrada Cugno"

Scala:	Formato Stampa:	PROGETTO DEFINITIVO
1:15000	A0	

TAVOLA

A.13.4	CARTA USO DEL SUOLO

Progettazione:

R.S.V. Design Studio S.r.l.
Piazza Carmine, 1 - 95037 Santa Croce Camerina (RG)
P.IVA 01886070884
Tel./fax +39 0914 895408 | e-mail: info@rsv-ds.it

Committenza:

ITS Turpino S.r.l.
Via Sebastiano Catania n.127
95123 Catania (CT)
P.IVA 05795850879

Responsabili Progetto:

Ing. Vassalli Quirino

Ordine degli Ingegneri della Provincia di Ragusa
Dott. Ing. QUIRINO VASSALLI
N. 192

Ing. Speranza Carmine Antonio

Ordine degli Ingegneri della Provincia di Ragusa
Dott. Ing. SPERANZA CARMINE ANTONIO
N. 721 SEZ. A

Catalogazione Elaborato	ITS_ASR_A13_A_CARTA USO DEL SUOLO.pdf ITS_ASR_A13_A_CARTA USO DEL SUOLO.dwg

Data:	Motivo della revisione:	Redatto:	Controllato:	Approvato:
Marzo 2023	Prima emissione	LS	QVIAS	RSV

Il presente elaborato è di proprietà di R.S.V. Design Studio S.r.l. Non è consentito riprodurlo o comunque utilizzarlo senza autorizzazione scritta di R.S.V. Design Studio S.r.l.