

LEGENDA
(fonte : SIT Regione Puglia)

- Orli terrazzo morfologico
- Cigli sponda fluviale
- Corso d'acqua
- Corso d'acqua episodico
- Corso d'acqua obliterato
- Corso d'acqua tombato
- Ripe erosione fluviale
- Cresta affilata
- Cresta smussata
- Asse di displuvio
- ▲ Punti sommitali

- Vette**
- ▲ 0 - 100
 - ▲ 101 - 300
 - ▲ 301 - 700
 - ▲ 701 - 1200

LEGENDA
(fonte : RSDI Regione Basilicata)

- 050306 - Alveo artificiale (aree)
- 050305 - Alveo naturale (aree)
- / 050302 - Scarpata (contorni)
- / 050302 - Scarpata (linee)
- 050302 - Scarpata (aree)
- 050301 - Forma naturale del terreno (aree)
- / 050301 - Forma naturale del terreno (linee)

INTERVENTI IN PROGETTO

- Aree contermini 10 km
- Aerogeneratore in progetto
- Tracciato cavidotto

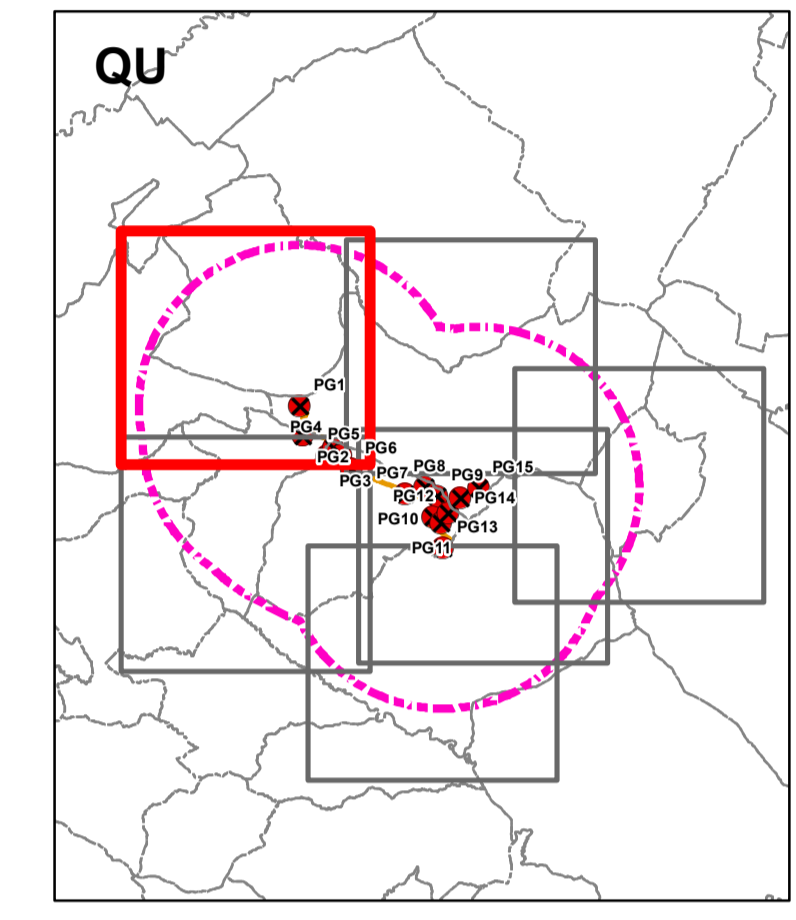

Scala 1:25.000

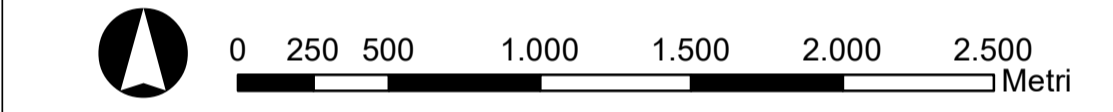

TITOLARE DEL DOCUMENTO:
AREN Green S.r.l.
Società soggetta alla direzione e coordinamento di AREN Electric Power S.p.A.
Sede legale e amministrativa: Via dell'Argento n. 308 | 47522 Cesena (PC) | P.I. +39 0547 415245
Iscritta nel Registro delle Imprese della Romagna - Forlì-Cesena e Rimini | REA 326908 | C.F./P.Iva 04032170401

COMUNI DI BANZI, PALAZZO SAN GERVASIO (PZ)
SPINAZZOLA (BT)
LOCALITA' "PIANO MADAMA GIULIA"
**PROGETTO PER LA REALIZZAZIONE DI
IMPIANTO EOLICO
"PIANO MADAMA GIULIA"**

REDAZIONE / PROGETTISTA: **PHEEDRA** S.r.l. Via Lago di Nemi, 90
74121 - Taranto
Tel. 099.7722302 - Fax 099.9870285
e-mail: info@pheedra.it - web: www.pheedra.it
Direttore Tecnico: dott. Ing. Angelo Micolucci

TITOLO ELABORATO:
**RICHIESTA I.D. - TAVOLA DI INQUADRAMENTO SU IGM - AREE CONTERMINI
IMPIANTO - Caratteristiche morfologiche dei luoghi**

CODICE ELABORATO: **PMGDT_GENT03901_00** FORMATO: **A1** N. ELI.: **1 di 6** FASE: **PROGETTO DEFINITIVO**

REV.	DESCRIZIONE	DATA	REDATTO	VERIFICATO	APPROVATO
00	Riscontro richiesta integrazioni MIC 28/04/2023 prot.0005645-P	09/08/2023	A.Micolucci	A.Micolucci	A.Micolucci
01					
02					
03					
04					

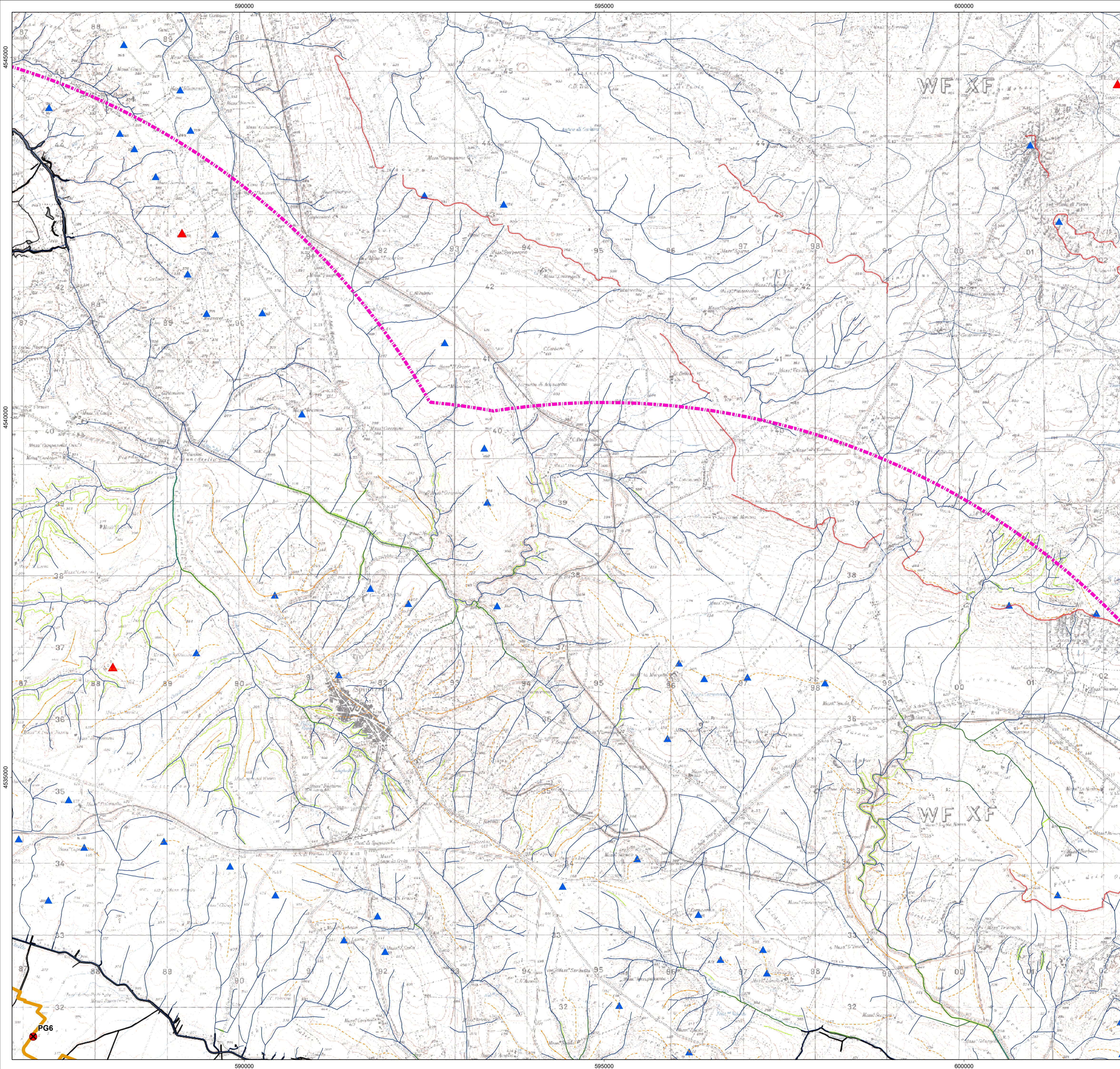

LEGENDA
(fonte : SIT Regione Puglia)

- Orli terrazzo morfologico
- Cigli sponda fluviale
- Corso d'acqua
- Corso d'acqua episodico
- Corso d'acqua obliterato
- Corso d'acqua tombato
- Ripe erosione fluviale
- Cresta affilata
- Cresta smussata
- Asse di displuvio
- Punti sommitali

Vette

- Z**
- 0 - 100
 - 101 - 300
 - 301 - 700
 - 701 - 1200

LEGENDA
(fonte : RSDI Regione Basilicata)

- 050306 - Alveo artificiale (aree)
- 050305 - Alveo naturale (aree)
- 050302 - Scarpata (contorni)
- 050302 - Scarpata (linee)
- 050302 - Scarpata (aree)
- 050301 - Forma naturale del terreno (aree)
- 050301 - Forma naturale del terreno (linee)

INTERVENTI IN PROGETTO

- Aree contermini 10 km
- Aerogeneratore in progetto
- Tracciato cavidotto

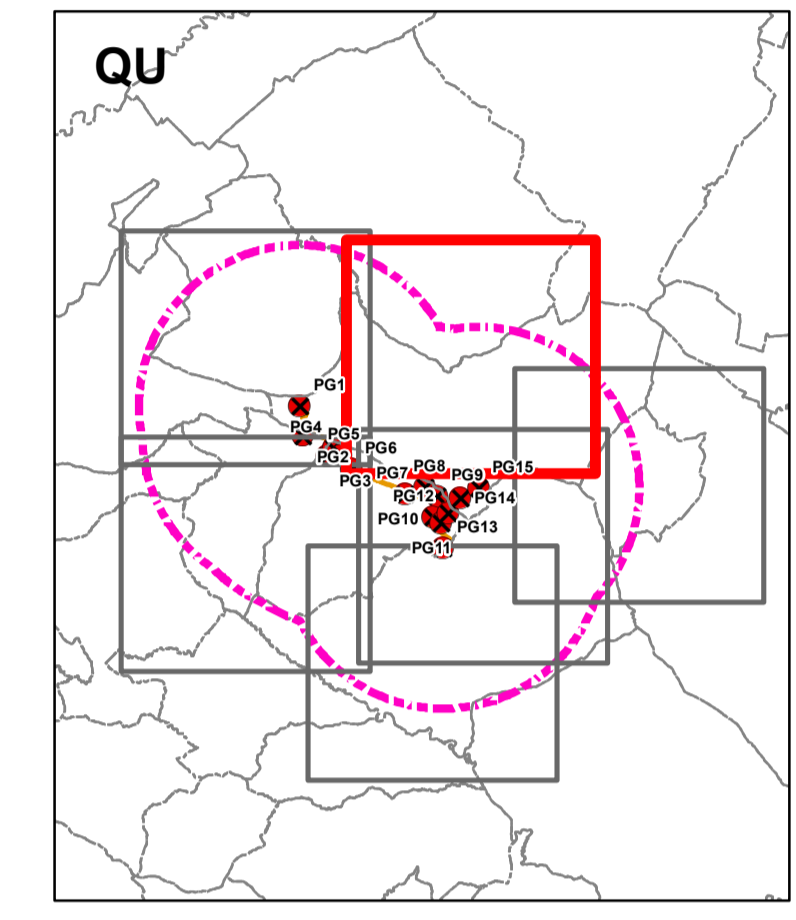

Scala 1:25.000

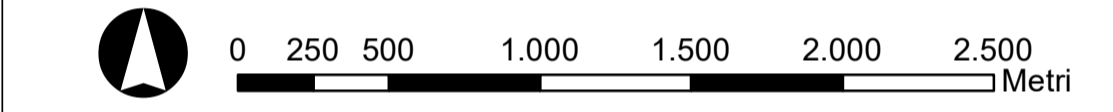

TITOLARE DEL DOCUMENTO:
AREN Green S.r.l.
Società soggetta alla direzione e coordinamento di AREN Electric Power S.p.A.
Sede legale e amministrativa: Via dell'Argento n. 308 | 47522 Cesena (PC) | P.I. +39 0547 415245
Iscritta nel Registro delle Imprese della Romagna - Forlì-Cesena e Rimini | REA 326908 | C.F./P.Iva 04032170401

COMUNI DI BANZI, PALAZZO SAN GERVASIO (PZ)
SPINAZZOLA (BT)
LOCALITA' "PIANO MADAMA GIULIA"

**PROGETTO PER LA REALIZZAZIONE DI
IMPIANTO EOLICO
"PIANO MADAMA GIULIA"**

REDAZIONE / PROGETTISTA:
PHEEDRA S.r.l. Via Lago di Nemi, 90
74121 - Taranto
Tel. 099.7722302 - Fax 099.9870285
e-mail: info@pheedra.it - web: www.pheedra.it
Direttore Tecnico: dott. Ing. Angelo Micolucci

TITOLO ELABORATO:
**RICHIESTA I.D. - TAVOLA DI INQUADRAMENTO SU IGM - AREE CONTERMINI
IMPIANTO - Caratteristiche morfologiche dei luoghi**

CODICE ELABORATO: **PMGDT_GENT03901_00** FORMATO: **A1** N. EL.: **2 di 6** FASE: **PROGETTO DEFINITIVO**

REV.	DESCRIZIONE	DATA	REDATTO	VERIFICATO	APPROVATO
00	Riscontro richiesta integrazioni MIC 28/04/2023 prot.0005645-P	09/08/2023	A.Micolucci	A.Micolucci	A.Micolucci
01					
02					
03					
04					

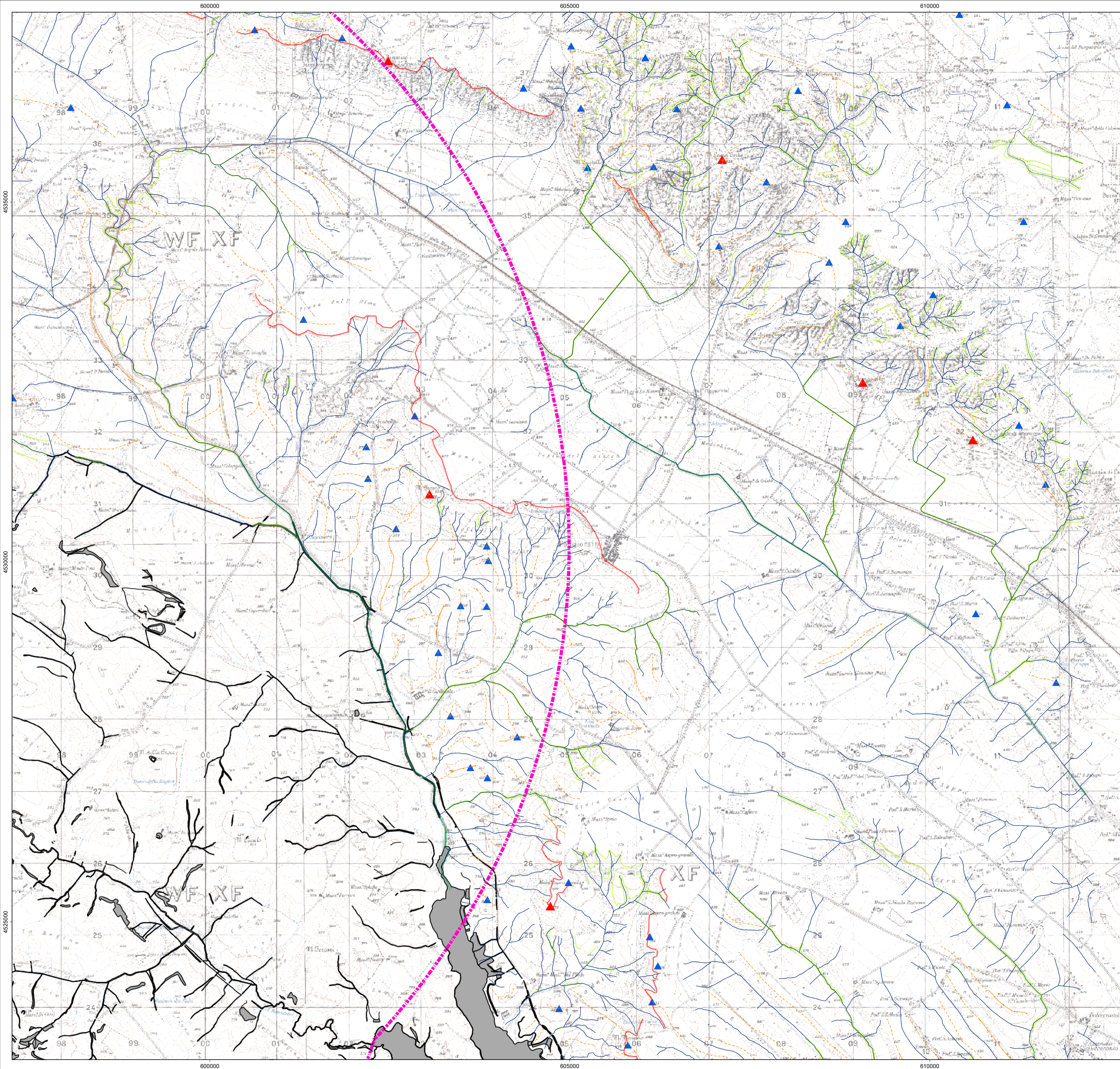

LEGENDA

(fonte : SIT Regione Puglia)

- Orli terrazzo morfologico
- Cigli sponda fluviale
- Corso d'acqua
- Corso d'acqua episodico
- Corso d'acqua obliterato
- Corso d'acqua tombato
- Ripe erosione fluviale
- Cresta affilata
- Cresta smussata
- Asse di displuvio
- ▲ Punti sommitali

LEGENDA

(fonte : RSDI Regione Basilicata)

- 050306 - Alveo artificiale (aree)
- 050305 - Alveo naturale (aree)
- 050302 - Scarpata (contorni)
- 050302 - Scarpata (linee)
- 050302 - Scarpata (aree)
- 050301 - Forma naturale del terreno (aree)
- 050301 - Forma naturale del terreno (linee)

INTERVENTI IN PROGETTO

Aree contermini 10 km

Vette

Z

- ▲ 0 - 100
- ▲ 101 - 300
- ▲ 301 - 700
- ▲ 701 - 1200

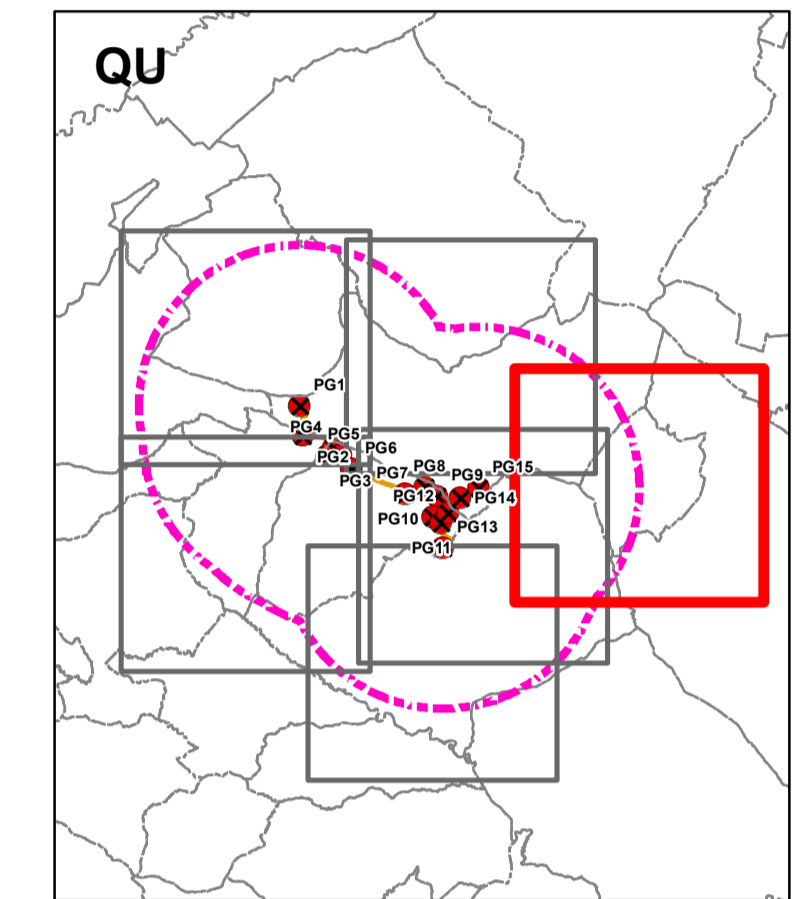

Scala 1:25.000

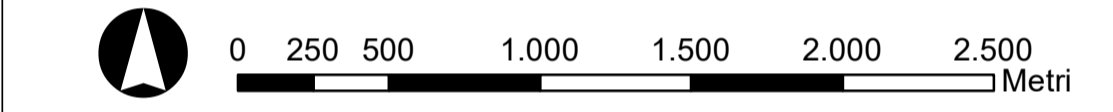

TITOLARE DEL DOCUMENTO:
AREN Green S.r.l.
 Società soggetta alla direzione e coordinamento di AREN Electric Power S.p.A.
 Sede legale e amministrativa: Via dell'Argento n. 308 | 47522 Cesena (PC) | P.I. +39 0547 415245
 Iscritta nel Registro delle Imprese della Romagna - Forlì-Cesena e Rimini | REA 326908 | C.F./P.Iva 04032170401

COMUNI DI BANZI, PALAZZO SAN GERVASIO (PZ)
 SPINAZZOLA (BT)
 LOCALITA' "PIANO MADAMA GIULIA"

**PROGETTO PER LA REALIZZAZIONE DI
 IMPIANTO EOLICO
 "PIANO MADAMA GIULIA"**

REDAZIONE / PROGETTISTA:
PHEEDRA S.r.l. Via Lago di Nemi, 90
 74121 - Taranto
 Tel. 099.7722302 - Fax 099.9870285
 e-mail: info@pheedra.it - web: www.pheedra.it
 Direttore Tecnico: dott. Ing. Angelo Micolucci

TIMBRE E FIRMA
 PROGETTISTA

TITOLO ELABORATO:
**RICHIESTA I.D. - TAVOLA DI INQUADRAMENTO SU IGM - AREE CONTERMINI
 IMPIANTO - Caratteristiche morfologiche dei luoghi**

CODICE ELABORATO: **PMGDT_GENT03901_00** FORMATO: **A1** N. ELI.: **3 di 6** FASE: **PROGETTO DEFINITIVO**

REV.	DESCRIZIONE	DATA	REDATTO	VERIFICATO	APPROVATO
00	Riscontro richiesta integrazioni MIC 28/04/2023 prot.0005645-P	09/08/2023	A.Micolucci	A.Micolucci	A.Micolucci
01					
02					
03					
04					

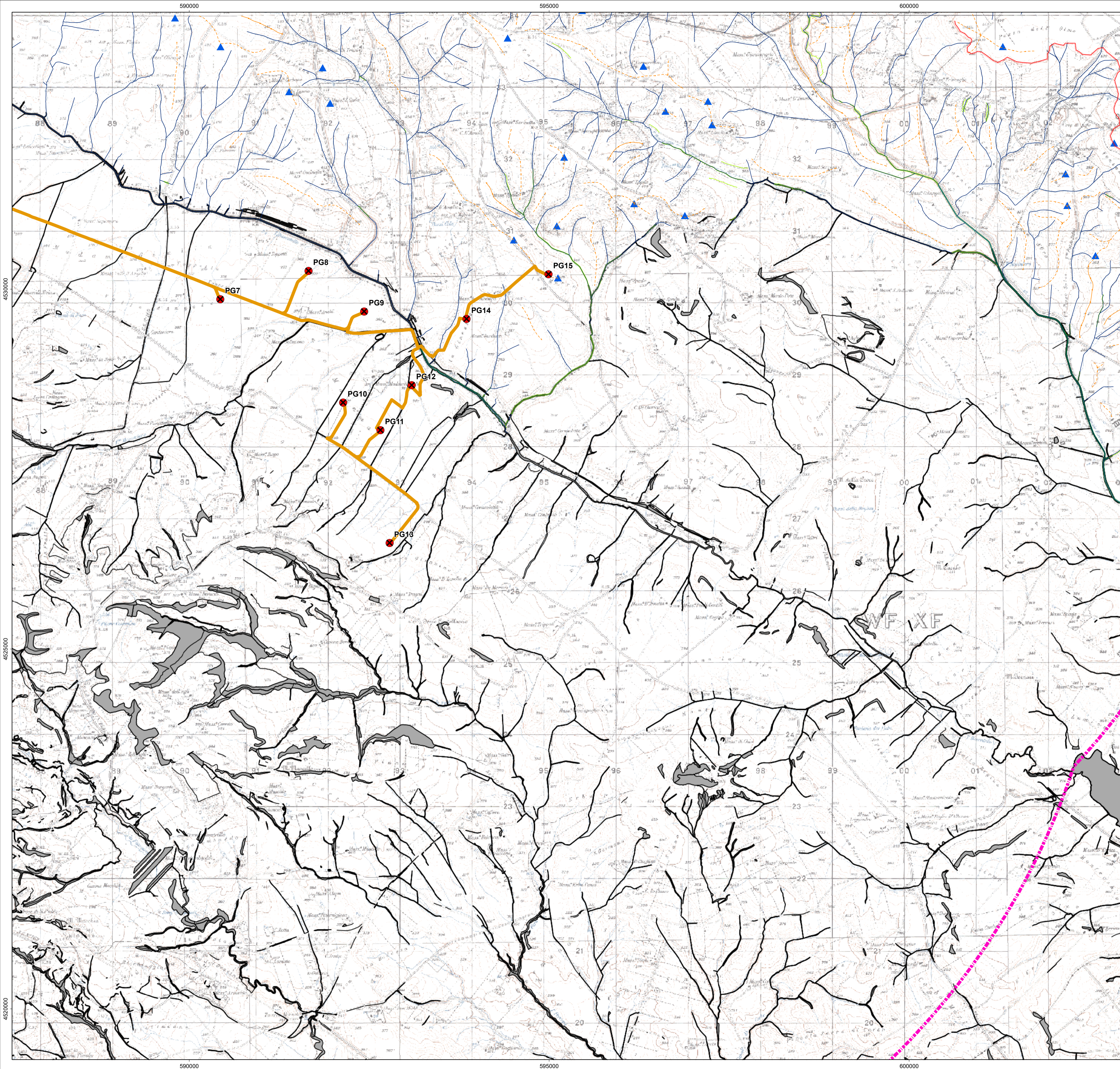

LEGENDA
(fonte : SIT Regione Puglia)

- Orli terrazzo morfologico
- Cigli sponda fluviale
- Corso d'acqua
- Corso d'acqua episodico
- Corso d'acqua obliterato
- - - Corso d'acqua tombato
- Ripe erosione fluviale
- Cresta affilata
- Cresta smussata
- - - Asse di displuvio
- ▲ Punti sommitali

Vette

- Z**
- ▲ 0 - 100
 - ▲ 101 - 300
 - ▲ 301 - 700
 - ▲ 701 - 1200

LEGENDA
(fonte : RSDI Regione Basilicata)

- 050306 - Alveo artificiale (aree)
- 050305 - Alveo naturale (aree)
- / 050302 - Scarpata (contorni)
- / 050302 - Scarpata (linee)
- 050302 - Scarpata (aree)
- 050301 - Forma naturale del terreno (aree)
- / 050301 - Forma naturale del terreno (linee)

INTERVENTI IN PROGETTO

- Aree contermini 10 km
- Aerogeneratore in progetto
- Tracciato cavidotto

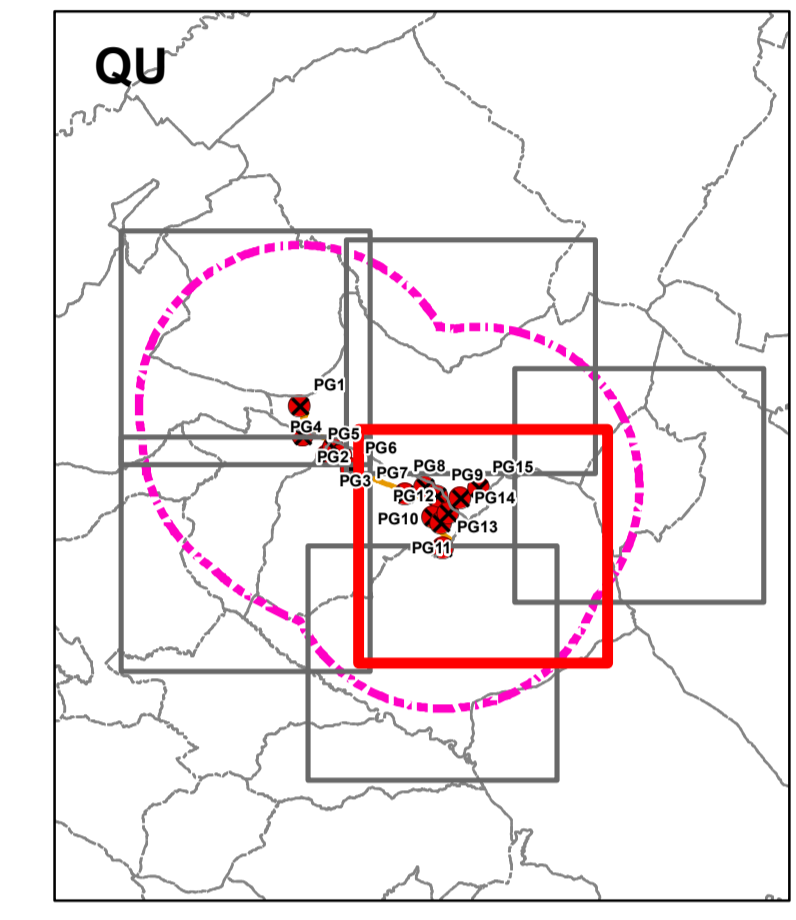

Scala 1:25.000

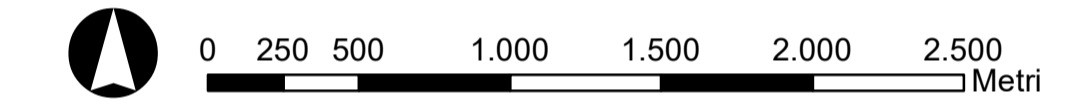

TITOLARE DEL DOCUMENTO:
AREN Green S.r.l.
Società soggetta alla direzione e coordinamento di AREN Electric Power S.p.A.
Sede legale e amministrativa: Via dell'Argento n. 308 | 47522 Cesena (PC) | P.I. +39 0547 415245
Iscritta nel Registro delle Imprese della Romagna - Forlì-Cesena e Rimini | REA 326908 | C.F./P.Iva 04032170401

COMUNI DI BANZI, PALAZZO SAN GERVASIO (PZ)
SPINAZZOLA (BT)
LOCALITA' "PIANO MADAMA GIULIA"

**PROGETTO PER LA REALIZZAZIONE DI
IMPIANTO EOLICO
"PIANO MADAMA GIULIA"**

REDAZIONE / PROGETTISTA:
PHEEDRA S.r.l. Via Lago di Nemi, 90
74121 - Taranto
Tel. 099.7722302 - Fax 099.9870285
e-mail: info@pheedra.it - web: www.pheedra.it
Direttore Tecnico: dott. Ing. Angelo Micolucci

TIMBRO E FIRMA
PROGETTISTA

TITOLO ELABORATO:
**RICHIESTA I.D. - TAVOLA DI INQUADRAMENTO SU IGM - AREE CONTERMINI
IMPIANTO - Caratteristiche morfologiche dei luoghi**

CODICE ELABORATO: **PMGDT_GENT03901_00** FORMATO: **A1** N. ELI.: **4 di 6** FASE: **PROGETTO DEFINITIVO**

REV.	DESCRIZIONE	DATA	REDATTO	VERIFICATO	APPROVATO
00	Riscontro richiesta integrazioni MIC 28/04/2023 prot.0005645-P				
01					
02					
03					
04					

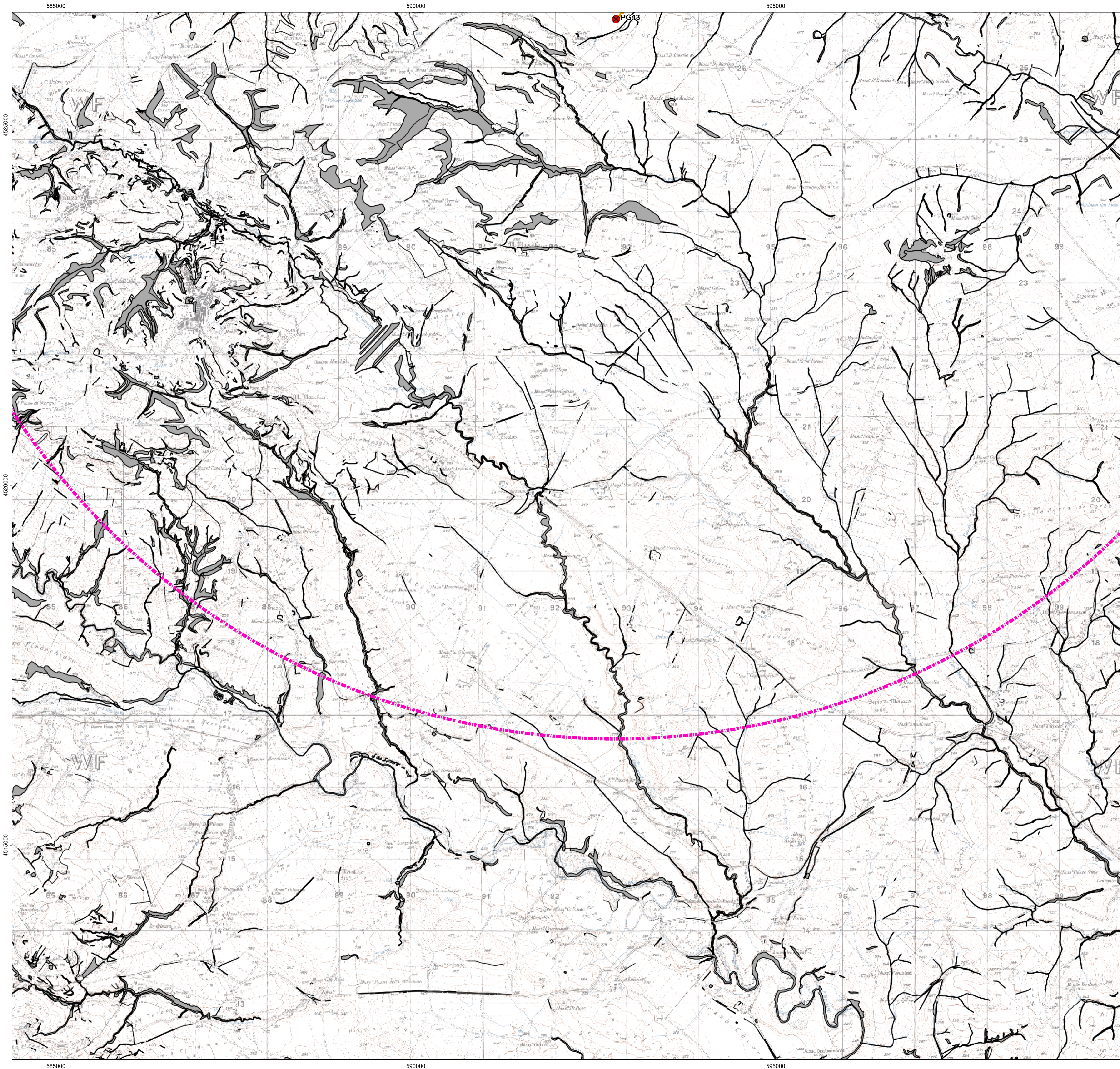

LEGENDA
(fonte : SIT Regione Puglia)

- Orli terrazzo morfologico
- Cigli sponda fluviale
- Corso d'acqua
- Corso d'acqua episodico
- Corso d'acqua obliterato
- - - Corso d'acqua tombato
- Ripe erosione fluviale
- Cresta affilata
- Cresta smussata
- - - Asse di displuvio
- ▲ Punti sommitali

Vette

- Z**
- ▲ 0 - 100
 - ▲ 101 - 300
 - ▲ 301 - 700
 - ▲ 701 - 1200

LEGENDA
(fonte : RSDI Regione Basilicata)

- 050306 - Alveo artificiale (aree)
- 050305 - Alveo naturale (aree)
- / 050302 - Scarpata (contorni)
- / 050302 - Scarpata (linee)
- 050302 - Scarpata (aree)
- 050301 - Forma naturale del terreno (aree)
- / 050301 - Forma naturale del terreno (linee)

INTERVENTI IN PROGETTO

- - - Aree contermini 10 km
- Aerogeneratore in progetto
- Tracciato cavidotto

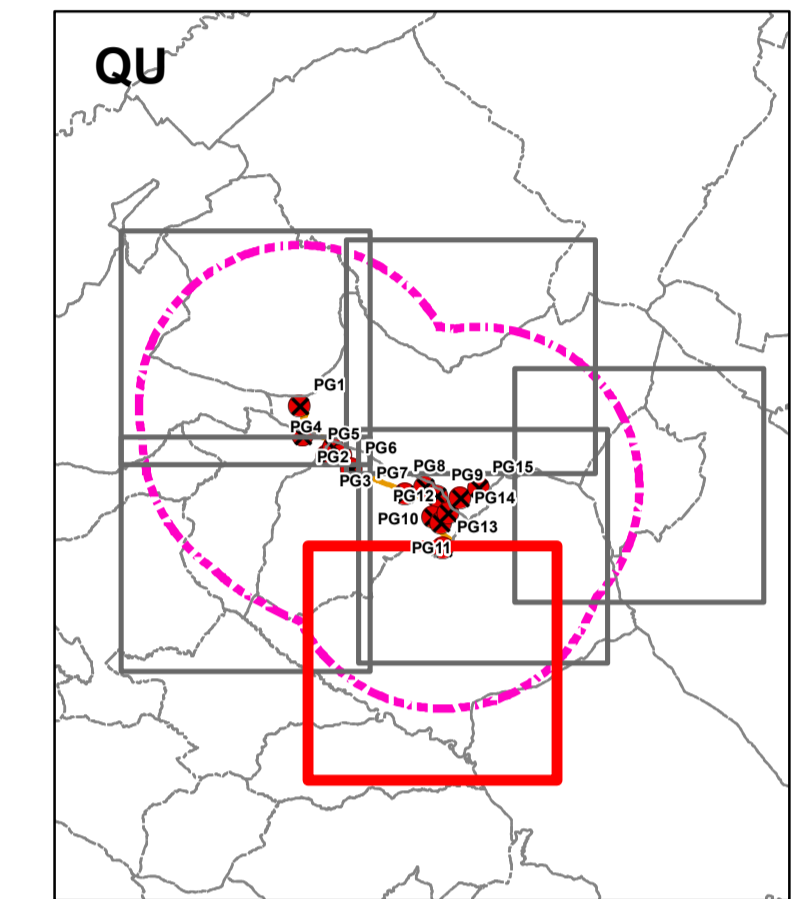

Scala 1:25.000

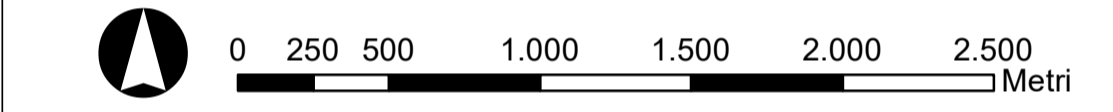

TITOLARE DEL DOCUMENTO:
AREN Green S.r.l.
Società soggetta alla direzione e coordinamento di AREN Electric Power S.p.A.
Sede legale e amministrativa: Via dell'Argonia n. 30/8 | 47522 Cesena (PC) | P.I. +39 0547 415245
Iscritta nel Registro delle Imprese della Romagna - Forlì-Cesena e Rimini | REA 326908 | C.F./P.Iva 04032170401

COMUNI DI BANZI, PALAZZO SAN GERVASIO (PZ)
SPINAZZOLA (BT)
LOCALITA' "PIANO MADAMA GIULIA"

**PROGETTO PER LA REALIZZAZIONE DI
IMPIANTO EOLICO
"PIANO MADAMA GIULIA"**

ELABORAZIONE / PROGETTISTA:
PHEEDRA S.r.l. Via Lago di Nemi, 90
74121 - Taranto
Tel. 099.7722302 - Fax 099.9870285
e-mail: info@pheedra.it - web: www.pheedra.it
Direttore Tecnico: dott. Ing. Angelo Micolucci

TIMBRO E FIRMA
PROGETTISTA

TITOLO ELABORATO:
**RICHIESTA I.D. - TAVOLA DI INQUADRAMENTO SU IGM - AREE CONTERMINI
IMPIANTO - Caratteristiche morfologiche dei luoghi**

CODICE ELABORATO: **PMGDT_GENT03901_00** FORMATO: **A1** N. EL.: **5 di 6** FASE: **PROGETTO DEFINITIVO**

REV.	DESCRIZIONE	DATA	REDATTO	VERIFICATO	APPROVATO
00	Riscontro richiesta integrazioni MIC 28/04/2023 prot.0005565-P	09/08/2023	A.Micolucci	A.Micolucci	A.Micolucci
01					
02					
03					
04					

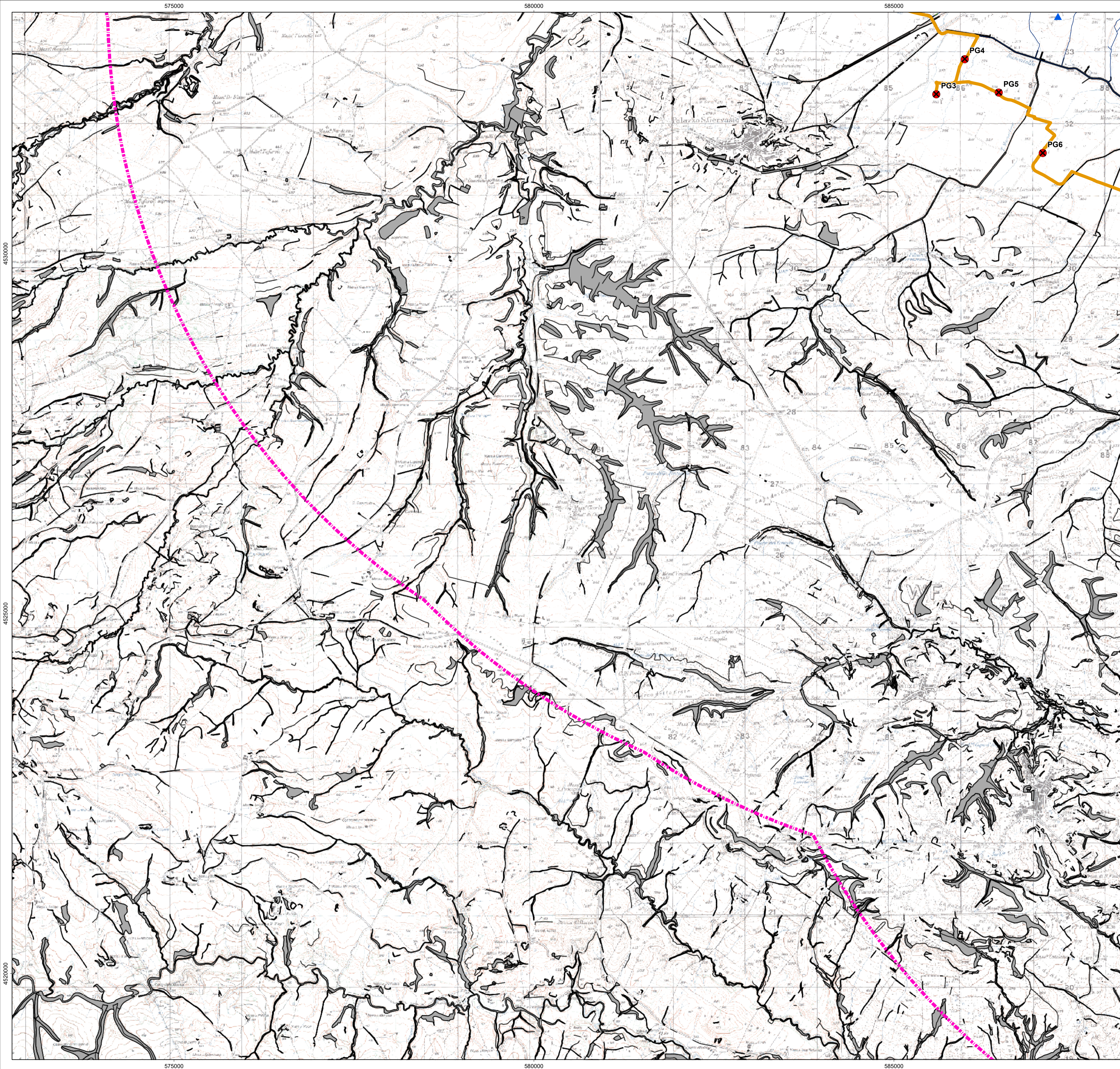

LEGENDA
(fonte : SIT Regione Puglia)

- Orli terrazzo morfologico
- Cigli sponda fluviale
- Corso d'acqua
- Corso d'acqua episodico
- Corso d'acqua obliterato
- Corso d'acqua tombato
- Ripe erosione fluviale
- Cresta affilata
- Cresta smussata
- Asse di displuvio
- ▲ Punti sommitali

- Vette**
- ▲ 0 - 100
 - ▲ 101 - 300
 - ▲ 301 - 700
 - ▲ 701 - 1200

LEGENDA
(fonte : RSDI Regione Basilicata)

- 050306 - Alveo artificiale (aree)
- 050305 - Alveo naturale (aree)
- / 050302 - Scarpata (contorni)
- / 050302 - Scarpata (linee)
- 050302 - Scarpata (aree)
- 050301 - Forma naturale del terreno (aree)
- / 050301 - Forma naturale del terreno (linee)

INTERVENTI IN PROGETTO

- Aree contermini 10 km
- Aerogeneratore in progetto
- Tracciato cavidotto

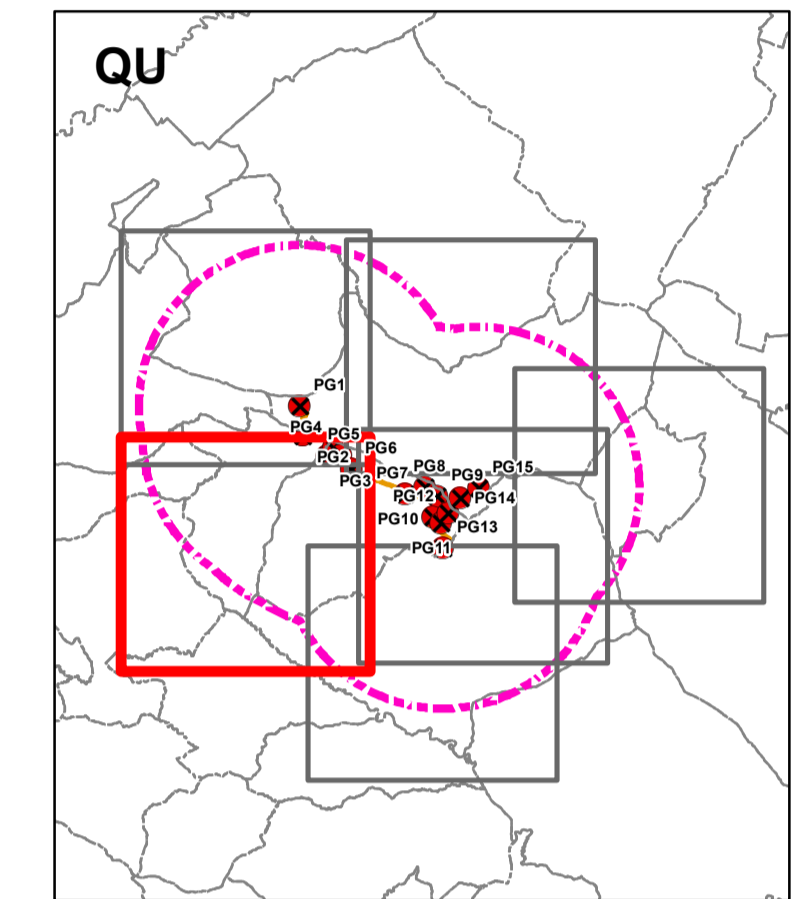

Scala 1:25.000

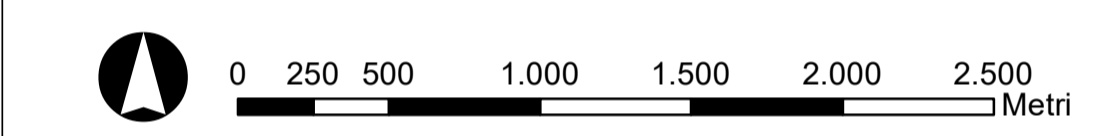

TITOLARE DEL DOCUMENTO:
AREN Green S.r.l.
Società soggetta alla direzione e coordinamento di AREN Electric Power S.p.A.
Sede legale e amministrativa: Via dell'Argonia n. 308 | 47522 Cesena (PC) | Ph. +39 0547 415245
Iscritta nel Registro delle Imprese della Romagna - Forlì-Cesena e Rimini | REA 326908 | C.F./P.Iva 04032170401

COMUNI DI BANZI, PALAZZO SAN GERVASIO (PZ)
SPINAZZOLA (BT)
LOCALITA' "PIANO MADAMA GIULIA"

**PROGETTO PER LA REALIZZAZIONE DI
IMPIANTO EOLICO
"PIANO MADAMA GIULIA"**

REDAZIONE / PROGETTISTA:
PHEEDRA S.r.l. Via Lago di Nemi, 90
74121 - Taranto
Tel. 099.7722302 - Fax 099.9870285
e-mail: info@pheedra.it - web: www.pheedra.it
Direttore Tecnico: dott. Ing. Angelo Micolucci

TIMBRO E FIRMA
PROGETTISTA

TITOLO ELABORATO:
**RICHIESTA I.D. - TAVOLA DI INQUADRAMENTO SU IGM - AREE CONTERMINI
IMPIANTO - Caratteristiche morfologiche dei luoghi**

CODICE ELABORATO: **PMGDT_GENT03901_00** FORMATO: **A1** N. EL.: **6 di 6** FASE: **PROGETTO DEFINITIVO**

REV.	DESCRIZIONE	DATA	REDATTO	VERIFICATO	APPROVATO
00	Riscontro richiesta integrazioni MIC 28/04/2023 prot.0005565-P	09/08/2023	A.Micolucci	A.Micolucci	A.Micolucci
01					
02					
03					
04					