



Tessitura storica del contesto paesaggistico - (fonte: RSDI Regione Basilicata)

**DENOMINAZIONE BENE**



-  Castello Svevo
-  Masseria Matinella - Veltri
-  Stazione ferroviaria di Palazzo San Gervasio

Tessitura storica del contesto paesaggistico - (fonte: PPTR Regione Puglia)

**DENOMINAZIONE BENE**

-  MASSERIA SANTA LUCIA NUOVA

**INTERVENTI IN PROGETTO**

-  Aree contermini 10 km
-  Aerogeneratore in progetto
-  Tracciato cavidotto

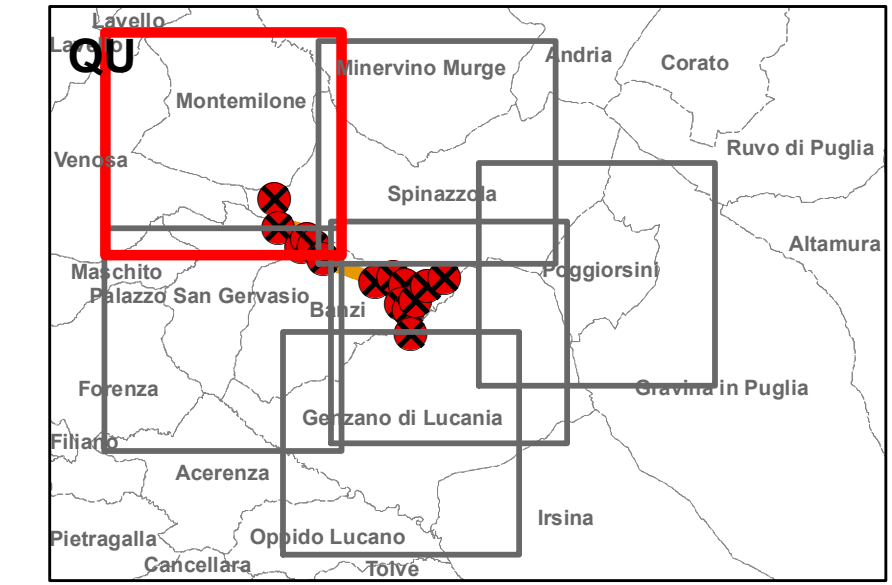

Scala 1:25.000

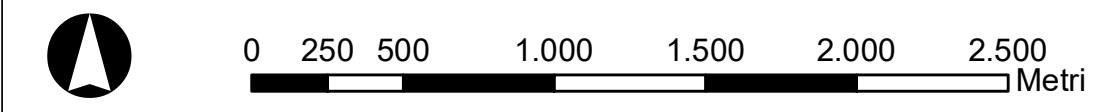

TITOLARE DEL DOCUMENTO:  
**AREN Green S.r.l.**  
 Società soggetta alla direzione e coordinamento di AREN Electric Power S.p.A.  
 Sede legale e amministrativa: Via dell'Arrigoni n. 308 | 47522 Cesena (FC) | Ph. +39 0547 415245  
 Iscritta nel Registro delle Imprese della Romagna - Forlì-Cesena e Rimini | REA 326908 | C.F./P.Iva 04032170401

COMUNI DI BANZI, PALAZZO SAN GERVASIO (PZ)  
 SPINAZZOLA (BT)  
 LOCALITA' "PIANO MADAMA GIULIA"

**PROGETTO PER LA REALIZZAZIONE DI  
 IMPIANTO EOLICO  
 "PIANO MADAMA GIULIA"**

REDAZIONE / PROGETTISTA:  
 PHEEDRA S.r.l. Via Lago di Nemi, 90  
 74121 - Taranto  
 Tel. 099.7722302 - Fax 099.9870285  
 e-mail: info@pheedra.it - web: www.pheedra.it  
 Direttore Tecnico: dott. Ing. Angelo Micolucci

TIMBRO E FIRMA  
 PROGETTISTA

TITOLO ELABORATO:  
**RICHIESTA I.D. - TAVOLA DI INQUADRAMENTO SU IGM - AREE CONTERMINI  
 IMPIANTO - Tessitura storica del contesto paesaggistico**

CODICE ELABORATO: **PMGDT\_GENT03902\_00**    FORMATO: **A1**    N. EL.: **1 di 6**    FASE: **PROGETTO DEFINITIVO**

REV.	DESCRIZIONE	DATA	REDATTO	VERIFICATO	APPROVATO
00	Riscontro richiesta integrazioni MIC 28/04/2023 pecc.0006565-P	09/08/2023	A.Micolucci	A.Micolucci	A.Micolucci
01					
02					
03					
04					



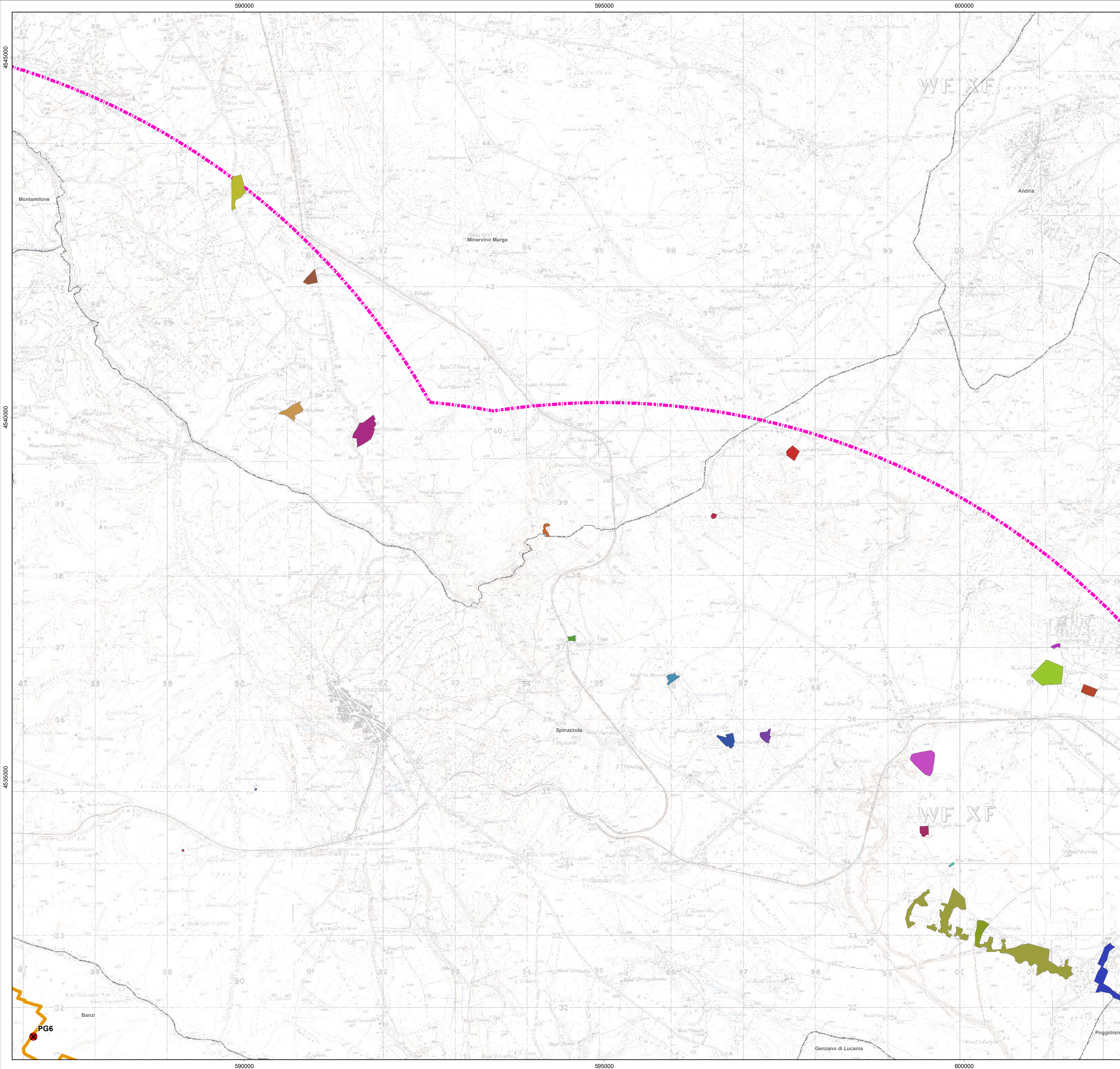

Tessitura storica del contesto paesaggistico - (fonte: PPTR Regione Puglia)

**DENOMINAZIONE BENE**

- CASALE GROTTELLINE
- GROTTE DEL FORNO\_GROTTELLINI
- JAZZO
- JAZZO SENARICO
- JAZZO ZONA ACQUATETTA
- MADONNA DEL BOSCO
- MASSERIA CALDERONE
- MASSERIA CERENTINO
- MASSERIA D'INNELLA
- MASSERIA DEI CAVONI
- MASSERIA DI VIETRI
- MASSERIA GRAVINA
- MASSERIA LA MURGETTA
- MASSERIA MASSARO
- MASSERIA PAREDANO
- MASSERIA PESCARELLI
- MASSERIA QUAGLIETTA
- MASSERIA SIMONE
- MASSERIA TEGOLA ROSSA
- MASSERIA TRIMAGLIO
- INSEDIAMENTO - PARCO DELLA PACE

**INTERVENTI IN PROGETTO**

- Aree contermini 10 km
- Aerogeneratore in progetto
- Tracciato cavidotto

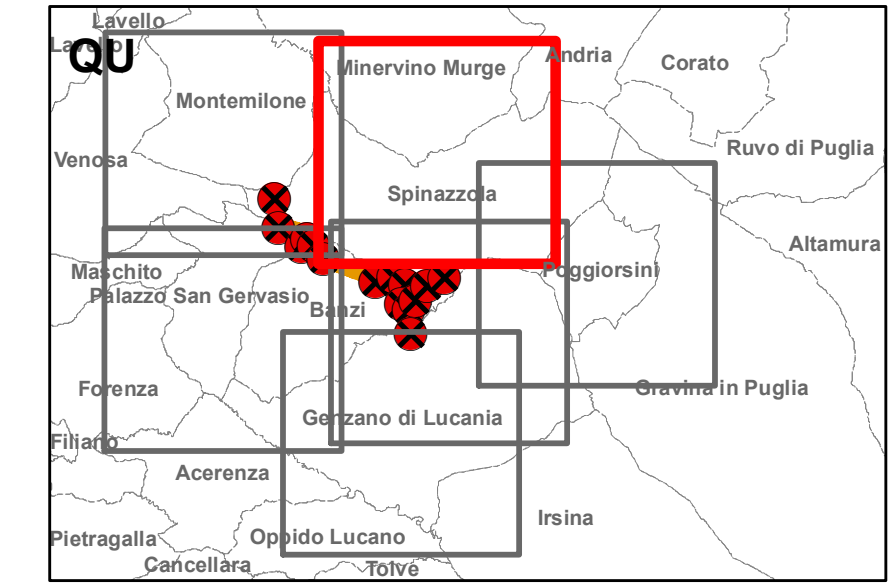

Scala 1:25.000

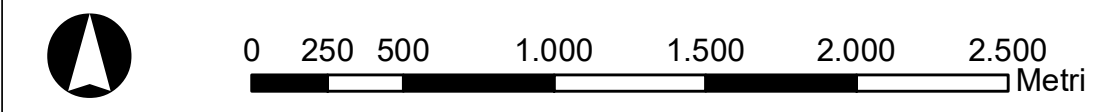

TITOLARE DEL DOCUMENTO:  
**AREN Green S.r.l.**  
 Società soggetta alla direzione e coordinamento di AREN Electric Power S.p.A.  
 Sede legale e amministrativa: Via dell'Arrigoni n. 308 | 47522 Cesena (FC) | Ph. +39 0547 415245  
 Iscritta nel Registro delle Imprese della Romagna - Forlì-Cesena e Rimini | REA 326908 | C.F./P.Iva 04032170401

COMUNI DI BANZI, PALAZZO SAN GERVASIO (PZ)  
 SPINAZZOLA (BT)  
 LOCALITA' "PIANO MADAMA GIULIA"

**PROGETTO PER LA REALIZZAZIONE DI  
 IMPIANTO EOLICO  
 "PIANO MADAMA GIULIA"**

REDAZIONE / PROGETTISTA:  
 PHEEDRA S.r.l. Via Lago di Nemi, 90  
 74121 - Taranto  
 Tel. 099.7722302 - Fax 099.9870285  
 e-mail: info@pheedra.it - web: www.pheedra.it  
 Direttore Tecnico: dott. Ing. Angelo Micolucci

TIMBRO E FIRMA  
 PROGETTISTA:

TITOLO ELABORATO:  
**RICHIESTA LD - TAVOLA DI INQUADRAMENTO SU IGM - AREE CONTERMINI  
 IMPIANTO - Tessitura storica del contesto paesaggistico**

CODICE ELABORATO: <b>PMGDT_GENT03902_00</b>	FORMATO: <b>A1</b>	NO. EL.: <b>2 di 6</b>	FASE: <b>PROGETTO DEFINITIVO</b>
--	-----------------------	---------------------------	---

REV.	DESCRIZIONE	DATA	REDATTO	VERIFICATO	APPROVATO
00	Riscontro richiesta integrazioni MIC 28/04/2023 pecc.0006565-P	09/08/2023	A.Micolucci	A.Micolucci	A.Micolucci
01					
02					
03					
04					



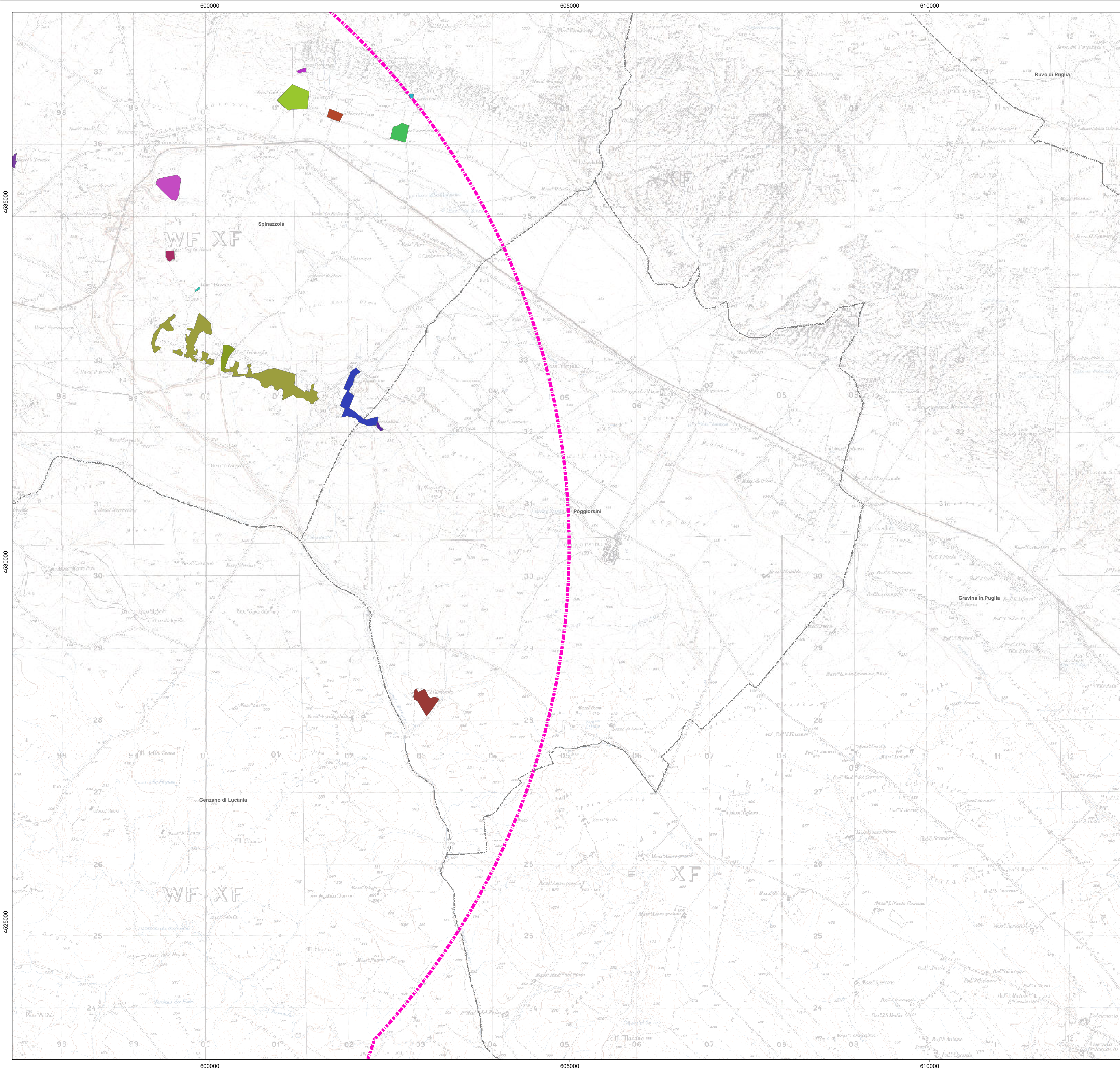

Tessitura storica del contesto paesaggistico - (fonte: PPTR Regione Puglia)

- DENOMINAZIONE BENE**
- CASALE GROTTELLINE
  - GROTTTE DEL FORNO\_GROTTELLINI
  - JAZZO (ROV.E)
  - JAZZO IL CARDINALE
  - JAZZO SENARICO
  - MASSERIA CALDERONE
  - MASSERIA D'INNELLA
  - MASSERIA GROTTELLINI
  - MASSERIA IL CARDINALE EX CAPOPOSTA
  - MASSERIA MASSARO
  - MASSERIA SACROMONTE
  - MASSERIA SIMONE
  - MASSERIA TEGOLA ROSSA
  - MASSERIA TRIMAGLIO
  - INSEDIAMENTO - PARCO DELLA PACE

**INTERVENTI IN PROGETTO**

- Aree contermini 10 km
- Aerogeneratore in progetto
- Tracciato cavidotto

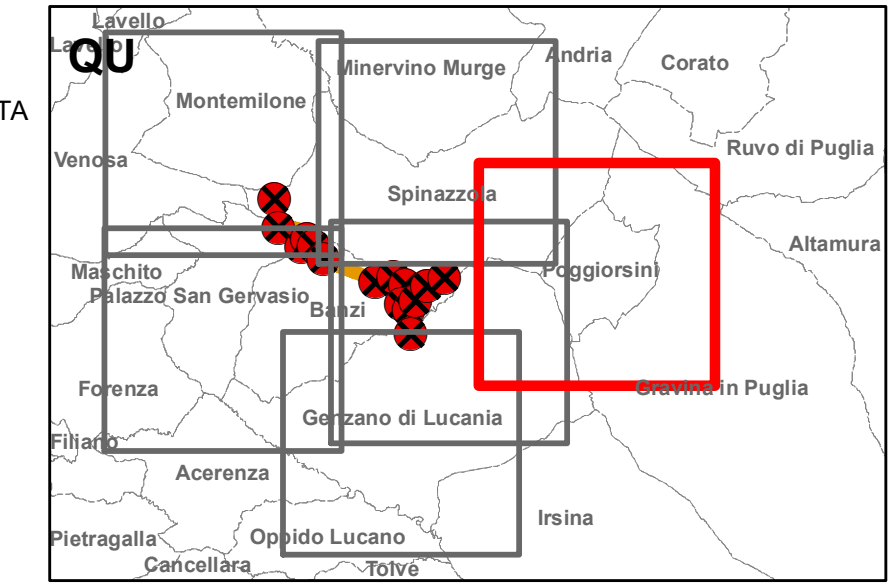

Scala 1:25.000

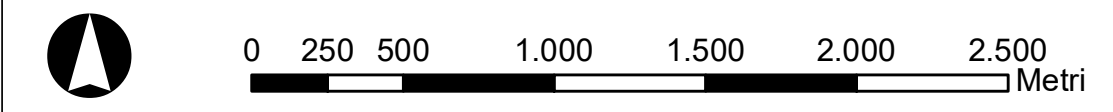

TITOLARE DEL DOCUMENTO:  
**AREN Green S.r.l.**  
 Società soggetta alla direzione e coordinamento di AREN Electric Power S.p.A.  
 Sede legale e amministrativa: Via dell'Arrigoni n. 308 | 47522 Cesena (FC) | Ph. +39 0547 415245  
 Iscritta nel Registro delle Imprese della Romagna - Forlì-Cesena e Rimini | REA 326908 | C.F./P.Iva 04032170401

COMUNI DI BANZI, PALAZZO SAN GERVASIO (PZ)  
 SPINAZZOLA (BT)  
 LOCALITA' "PIANO MADAMA GIULIA"

**PROGETTO PER LA REALIZZAZIONE DI  
 IMPIANTO EOLICO  
 "PIANO MADAMA GIULIA"**

REDAZIONE / PROGETTISTA:  
 PHEEDRA S.r.l. Via Lago di Nemi, 90  
 74121 - Taranto  
 Tel. 099.7722302 - Fax 099.9870285  
 e-mail: info@pheedra.it - web: www.pheedra.it  
 Direttore Tecnico: dott. Ing. Angelo Micolucci

TIMBRO E FIRMA  
 PROGETTISTA

TITOLO ELABORATO:  
**RICHIESTA I.D. - TAVOLA DI INQUADRAMENTO SU IGM - AREE CONTERMINI  
 IMPIANTO - Tessitura storica del contesto paesaggistico**

CODICE ELABORATO: <b>PMGDT_GENT03902_00</b>	FORMATO: <b>A1</b>	N. EL.: <b>3 di 6</b>	FASE: <b>PROGETTO DEFINITIVO</b>
--	-----------------------	--------------------------	---

REV.	DESCRIZIONE	DATA	REDATTO	VERIFICATO	APPROVATO
00	Riscontro richiesta integrazioni MIC 28/04/2023 pecc.0006565-P	09/08/2023	A.Micolucci	A.Micolucci	A.Micolucci
01					
02					
03					
04					



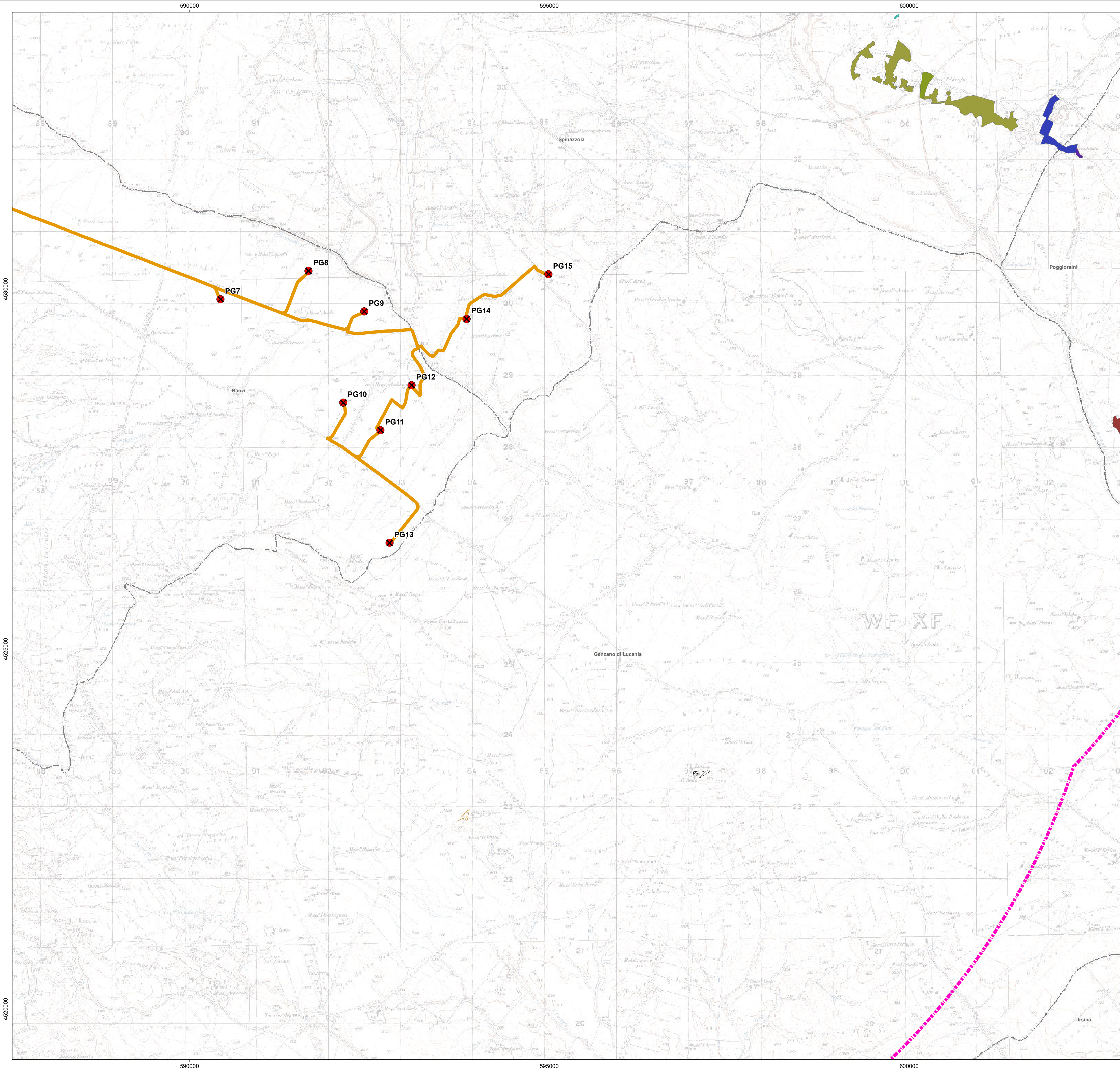

Tessitura storica del contesto paesaggistico - (fonte: RSDI Regione Basilicata)

**DENOMINAZIONE BENE**

- Antico Castello di Monteseccio
- Masseria Verderosa (ex Caferio)

Tessitura storica del contesto paesaggistico - (fonte: PPTR Regione Puglia)

**DENOMINAZIONE BENE**

- CASALE GROTTELLINE
- GROTTE DEL FORNO\_GROTTellini
- JAZZO IL CARDINALE
- MASSERIA GROTTellini
- MASSERIA IL CARDINALE EX CAPOPOSTA
- MASSERIA MASSARO
- MASSERIA TRIMAGLIO

**INTERVENTI IN PROGETTO**

- Aree contermini 10 km
- Aerogeneratore in progetto
- Tracciato cavidotto

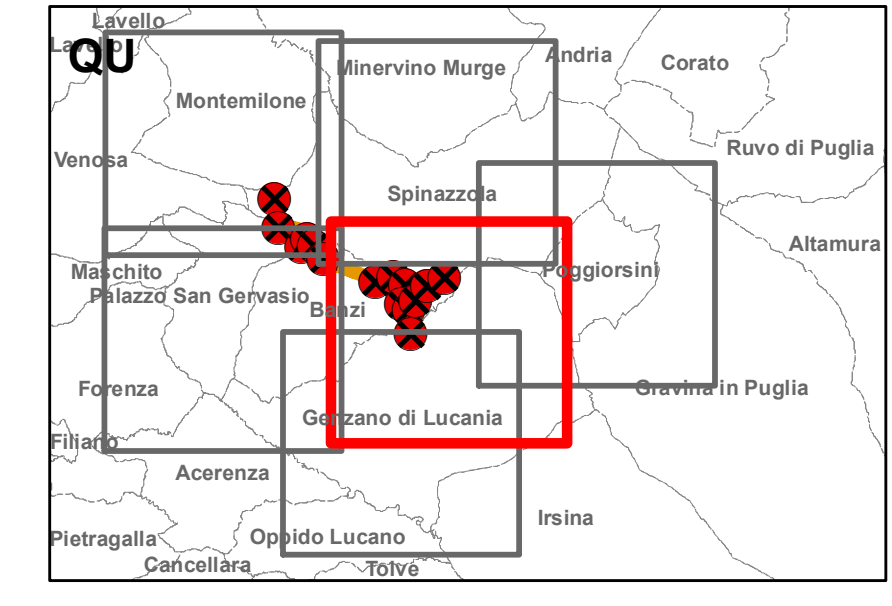

Scala 1:25.000

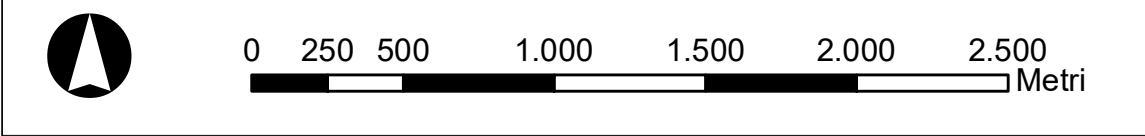

TITOLARE DEL DOCUMENTO:  
**AREN Green S.r.l.**  
Società soggetta alla direzione e coordinamento di AREN Electric Power S.p.A.  
Sede legale e amministrativa: Via dell'Arrigoni n. 308 | 47522 Cesena (FC) | Ph. +39 0547 415245  
Iscritta nel Registro delle Imprese della Romagna - Forlì-Cesena e Rimini | REA 326908 | C.F./P.Iva 04032170401

COMUNI DI BANZI, PALAZZO SAN GERVASIO (PZ)  
SPINAZZOLA (BT)  
LOCALITA' "PIANO MADAMA GIULIA"

**PROGETTO PER LA REALIZZAZIONE DI  
IMPIANTO EOLICO  
"PIANO MADAMA GIULIA"**

REDAZIONE / PROGETTISTA:  
 PHEEDRA S.r.l. Via Lago di Nemi, 90  
74121 - Taranto  
Tel. 099.7722302 - Fax 099.9870285  
e-mail: info@pheedra.it - web: www.pheedra.it  
Direttore Tecnico: dott. Ing. Angelo Micolucci

TIMBRO E FIRMA  
PROGETTISTA:

TITOLO ELABORATO:  
**RICHIESTA I.D. - TAVOLA DI INQUADRAMENTO SU IGM - AREE CONTERMINI  
IMPIANTO - Tessitura storica del contesto paesaggistico**

CODICE ELABORATO: **PMGDT\_GENT03902\_00**    FORMATO: **A1**    N. EL.: **4 di 6**    FASE: **PROGETTO DEFINITIVO**

REV.	DESCRIZIONE	DATA	REDATTO	VERIFICATO	APPROVATO
00	Riscontro richiesta integrazioni MIC 28/04/2023 pecc.0006565-P	09/08/2023	A.Micolucci	A.Micolucci	A.Micolucci
01					
02					
03					
04					



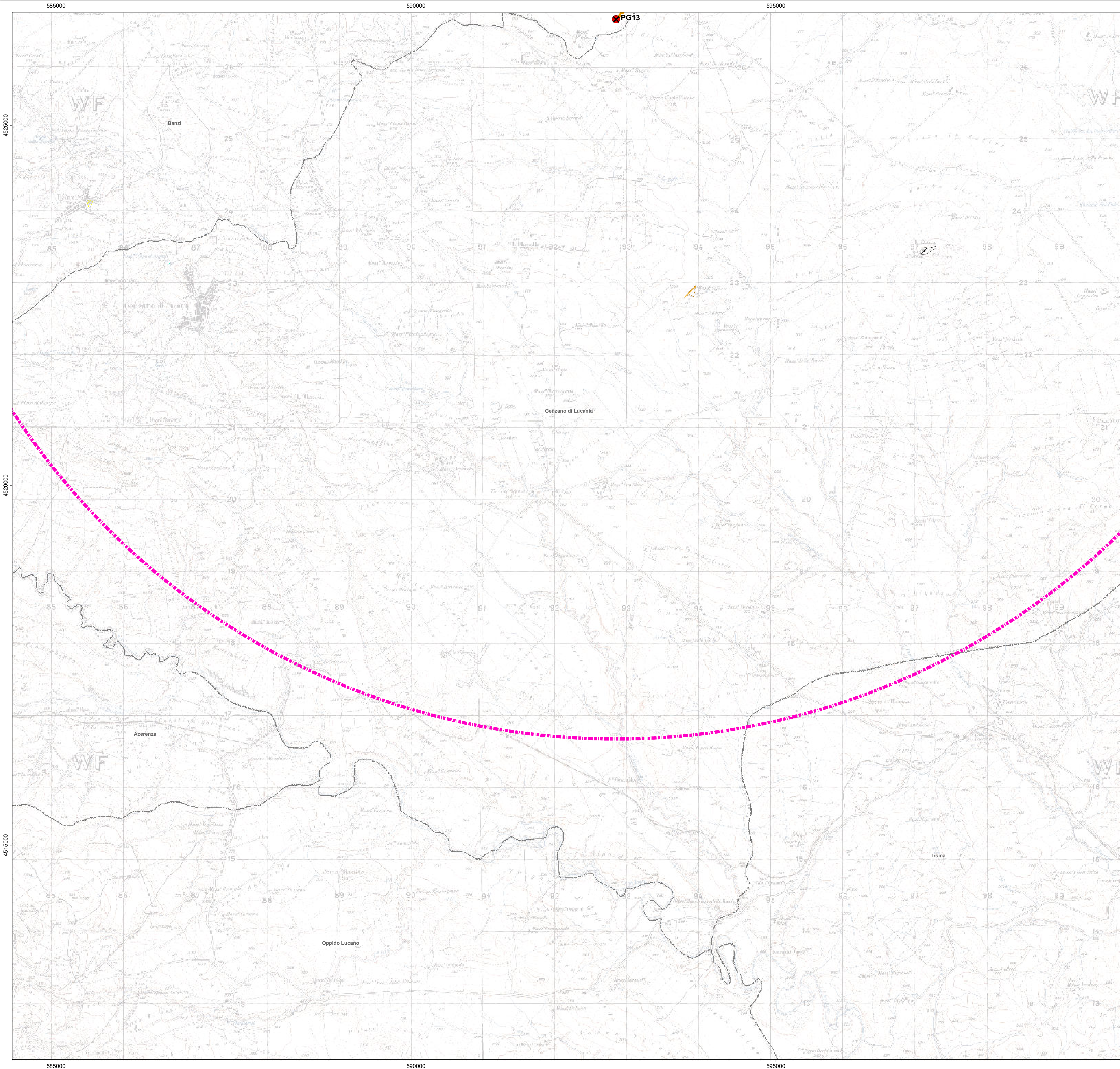

Tessitura storica del contesto paesaggistico - (fonte: RSDI Regione Basilicata)

**DENOMINAZIONE BENE**

- Antico Castello di Monteserico
- Fontana Capo D'Acqua
- La Badia
- Masseria Verderosa (ex Cafiero)

**INTERVENTI IN PROGETTO**

- Aree contermini 10 km
- Aerogeneratore in progetto
- Tracciato cavidotto

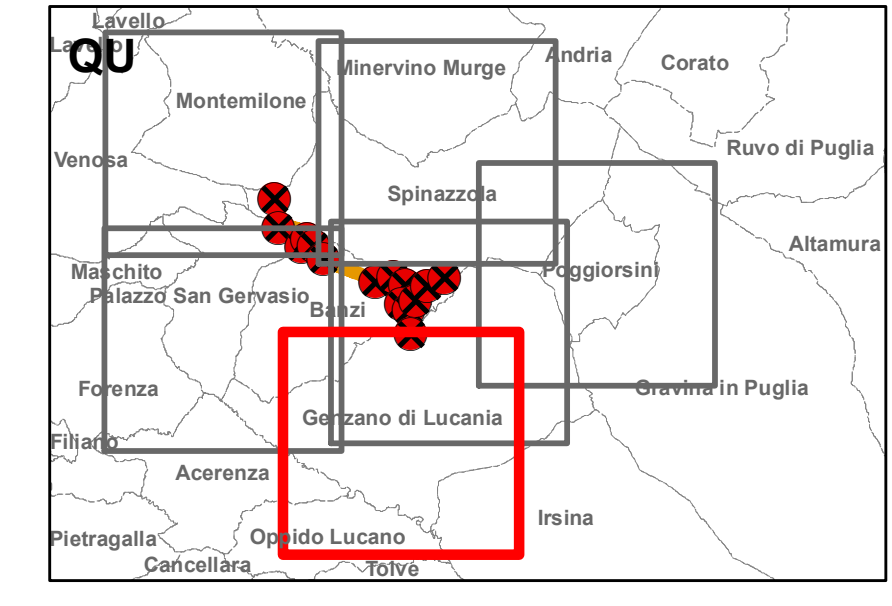

Scala 1:25.000

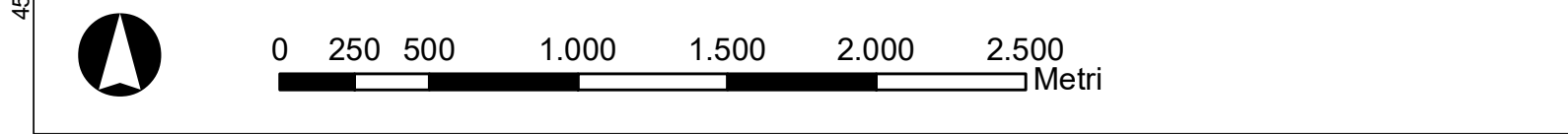

TITOLARE DEL DOCUMENTO:  
**AREN Green S.r.l.**  
 Società soggetta alla direzione e coordinamento di AREN Electric Power S.p.A.  
 Sede legale e amministrativa: Via dell'Arrigoni n. 308 | 47522 Cesena (FC) | Ph. +39 0547 415245  
 Iscritta nel Registro delle Imprese della Romagna - Forlì-Cesena e Rimini | REA 326908 | C.F./P.Iva 04032170401

COMUNI DI BANZI, PALAZZO SAN GERVASIO (PZ)  
 SPINAZZOLA (BT)  
 LOCALITA' "PIANO MADAMA GIULIA"

**PROGETTO PER LA REALIZZAZIONE DI  
 IMPIANTO EOLICO  
 "PIANO MADAMA GIULIA"**

REDAZIONE / PROGETTISTA:  
 PHEEDRA S.r.l. Via Lago di Nemi, 90  
 74121 - Taranto  
 Tel. 099.7722302 - Fax 099.9870285  
 e-mail: info@pheedra.it - web: www.pheedra.it  
 Direttore Tecnico: dott. Ing. Angelo Micolucci

TIMBRO E FIRMA  
 PROGETTISTA:

TITOLO ELABORATO:  
**RICHIESTA LD - TAVOLA DI INQUADRAMENTO SU IGM - AREE CONTERMINI  
 IMPIANTO - Tessitura storica del contesto paesaggistico**

CODICE ELABORATO: **PMGDT\_GENT03902\_00**    FORMATO: **A1**    N. EL.: **5 di 6**    FASE: **PROGETTO DEFINITIVO**



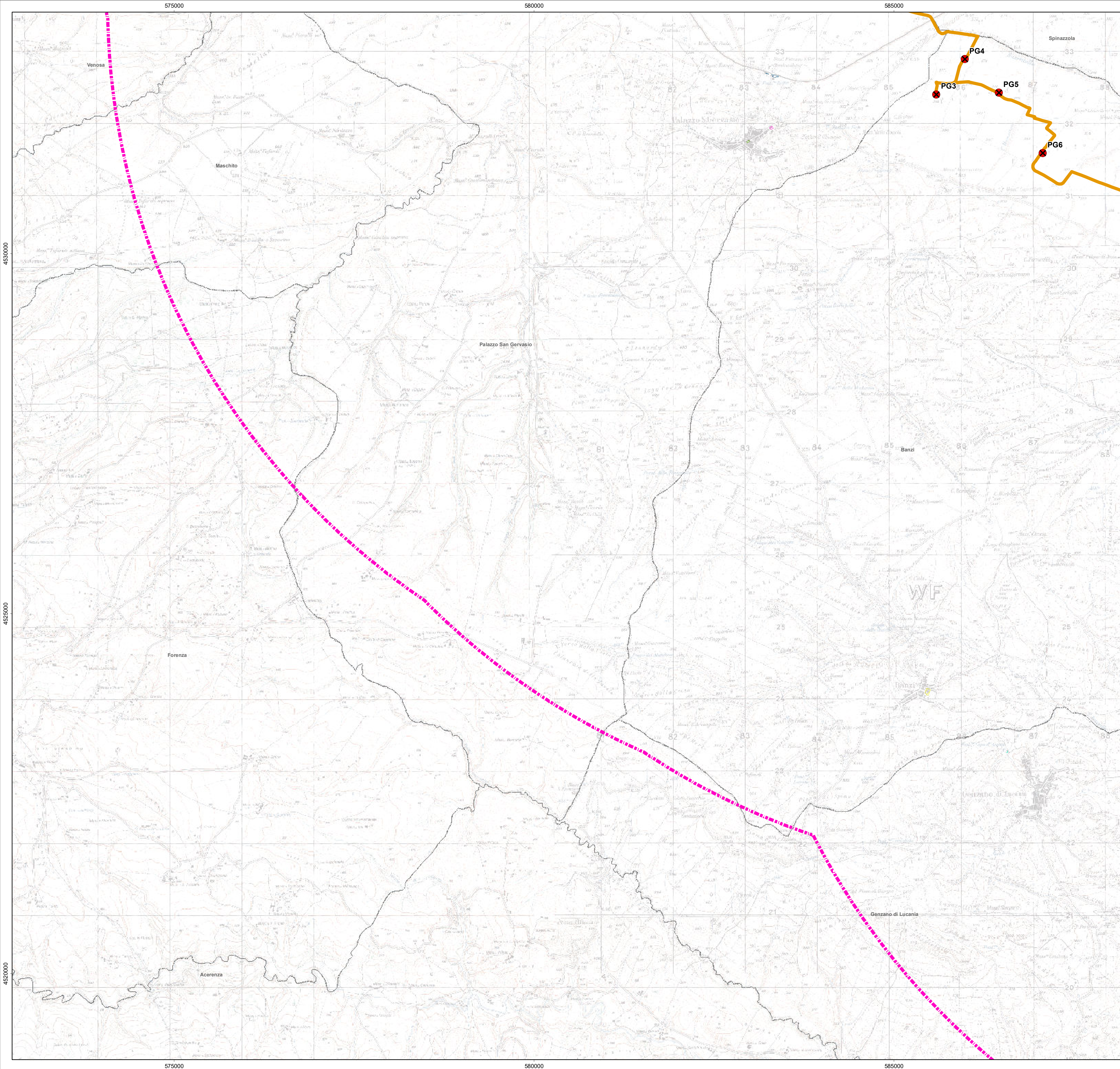

REV.	DESCRIZIONE	DATA	REDATTO	VERIFICATO	APPROVATO
00	Riscontro richiesta integrazioni MIC 28/04/2023 pecc.0006565-P	09/08/2023	A.Micolucci	A.Micolucci	A.Micolucci
01					
02					
03					
04					







Tessitura storica del contesto paesaggistico - (fonte: RSDI Regione Basilicata)

**DENOMINAZIONE BENE**

-  Castello Svevo
-  Fontana Capo D'Acqua
-  La Badia
-  Palazzo Camillo D'Errico
-  Stazione ferroviaria di Palazzo San Gervasio

**INTERVENTI IN PROGETTO**

-  Aree contermini 10 km
-  Aerogeneratore in progetto
-  Tracciato cavidotto

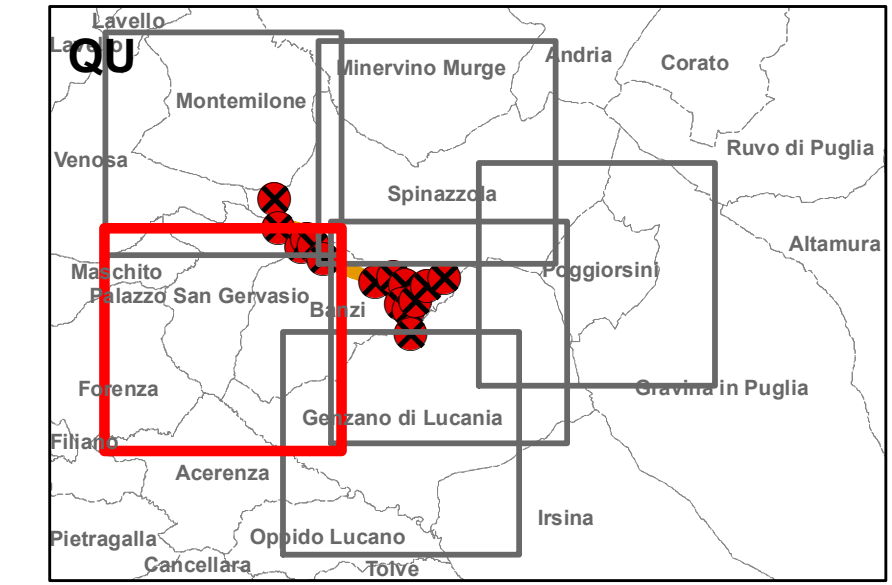

Scala 1:25.000

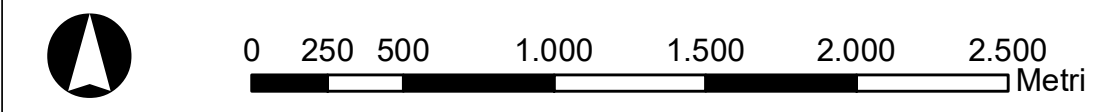

TITOLARE DEL DOCUMENTO:  
**AREN Green S.r.l.**  
 Società soggetta alla direzione e coordinamento di AREN Electric Power S.p.A.  
 Sede legale e amministrativa: Via dell'Arrigoni n. 308 | 47522 Cesena (FC) | Ph. +39 0547 415245  
 Iscritta nel Registro delle Imprese della Romagna - Forlì-Cesena e Rimini | REA 326908 | C.F./P.Iva 04032170401

COMUNI DI BANZI, PALAZZO SAN GERVASIO (PZ)  
 SPINAZZOLA (BT)  
 LOCALITA' "PIANO MADAMA GIULIA"

**PROGETTO PER LA REALIZZAZIONE DI  
 IMPIANTO EOLICO  
 "PIANO MADAMA GIULIA"**

REDAZIONE / PROGETTISTA:  
 PHEEDRA S.r.l. Via Lago di Nemi, 90  
 74121 - Taranto  
 Tel. 099.7722302 - Fax 099.9870285  
 e-mail: info@pheedra.it - web: www.pheedra.it  
 Direttore Tecnico: dott. Ing. Angelo Micolucci

TIMBRO E FIRMA  
 PROGETTISTA:

TITOLO ELABORATO:  
**RICHIESTA I.D. - TAVOLA DI INQUADRAMENTO SU IGM - AREE CONTERMINI  
 IMPIANTO - Tessitura storica del contesto paesaggistico**

CODICE ELABORATO: **PMGDT\_GENT03902\_00**    FORMATO: **A1**    N. EL.: **6 di 6**    FASE: **PROGETTO DEFINITIVO**

REV.	DESCRIZIONE	DATA	REDATTO	VERIFICATO	APPROVATO
00	Riscontro richiesta integrazioni MIC 28/04/2023 pecc.0006565-P	09/08/2023	A.Micolucci	A.Micolucci	A.Micolucci
01					
02					
03					
04					