

LEGENDA INTERVISIBILITA'

- Limite di 50 volte l'altezza massima aerogeneratori
- Nessun aerogeneratore visibile
- Visibili aerogeneratori in progetto
- Visibili aerogeneratori esistenti
- Tutti gli aerogeneratori visibili

Interventi in progetto

- Aerogeneratore in progetto
- Tracciato cavidotto

Strade panoramiche, valenza paesaggistica e rete tratturale

- Regio Tratturo Melfi Castellana

Sistema insediativo abazie e masserie storiche

- CASTELLO
- JAZZO
- MASSERIA
- STAZIONE FERROVIARIA STORICA

Beni tutelati ai sensi della parte II del D.lgs. 42/2004 - Regione Puglia

- Beni Culturali con 100 m. (parte II D.Lgs.42/04)

Beni tutelati ai sensi della parte II del D.lgs. 42/2004 - Regione Basilicata

- Beni di interesse Archeologico - Articolo 10 - Tratturi
- Beni di interesse archeologico - Articolo 10

Beni tutelati ai sensi della parte III del D.lgs. 42/2004 - Regione Puglia

- Art.142 comma a - Territori costieri
- Art.142 comma b - Aree costiere ai laghi
- Art.142 comma c - Fiumi e torrenti, acque pubbliche
- Art.142 comma g - Boschi
- Art.142 comma h - Zone gravate da usi civici
- Art.142 comma i - Zone Umide Ramsar
- Art.142 comma m - Zone di interesse archeologico
- Art.142 comma f - Parchi naturali

Beni tutelati ai sensi della parte III del D.lgs. 42/2004 - Regione Basilicata

- Beni Paesaggistici - Articolo 143 GeoSiti
- Zone di interesse archeologico ope legis - let m
- Beni Paesaggistici - Articolo 142 i - Zone umide
- Art.142 comma c - Fiumi e torrenti, acque pubbliche BUFFER
- Art.142 comma g - Foreste e Boschi

Map of Puglia Region

Map showing the location of the project area within the Puglia region, highlighting the provinces of Taranto, Brindisi, and Bari. The project area is marked with a red circle and a pink square.

Scale 1:25.000

0 255 510 1.020 1.530 2.040 2.550 Metri

TITOLARE DEL DOCUMENTO

AREN Green S.r.l.
 Società soggetta alla direzione e coordinamento di AREN Electric Power S.p.A.
 Sede legale e amministrativa: Via dell'Artigiano n. 308 | 47522 Cesena (FC) | Ph +39 0547 413245
 Iscritta nel Registro delle Imprese della Romagna - Forlì-Cesena e Ravenna | REA 330908 | C.F./P.Iva 04032170401

COMUNI DI BANZI, PALAZZO SAN GERVASIO (PZ)
 SPINAZZOLA (BT)
 LOCALITA' "PIANO MADAMA GIULIA"

**PROGETTO PER LA REALIZZAZIONE DI
 IMPIANTO EOLICO
 "PIANO MADAMA GIULIA"**

REDAZIONE / PROGETTISTA: PHEEDRA S.r.l. Via Lago di Nemi, 90 74121 - Taranto
 Tel. 099 7722502 - Fax 099 9870285
 e-mail: info@pheedra.it - web: www.pheedra.it
 Direttore Tecnico: dot.Ing. Angelo Miccolucci

TITOLO ELABORATO: RICHIESTA I.F. - CARTA INTERVISIBILITÀ IMPIANTO DI PROGETTO ED ALTRI IMPIANTI ESISTENTI CON SOVRAPPOSIZIONE DEGLI ELEMENTI PAESAGGISTICI E BENI TUTELATI AI SENSI DEL D.LGS. 42 DEL 2004

CODICE ELABORATO: PMGDT_GENT04100_00

FORMATO: A1

Nr. EL.: 1 di 6

FASE: **PROGETTO DEFINITIVO**

REV.	DESCRIZIONE	DATA	REDATTO	VERIFICATO	APPROVATO
00	Racconto richiesta integrazione MIC 28/04/2023 post 0006565-P	09/08/2023	A.Miccolucci	A.Miccolucci	A.Miccolucci
01					
02					
03					
04					

ORDINE REGIONE PROVINCIA TARANTO
 Sezione A
 Dott. Ing. MICCOLUCCI Angelo
 n° 185
 Settore Civile Ambientale Industriale Infrastrutture

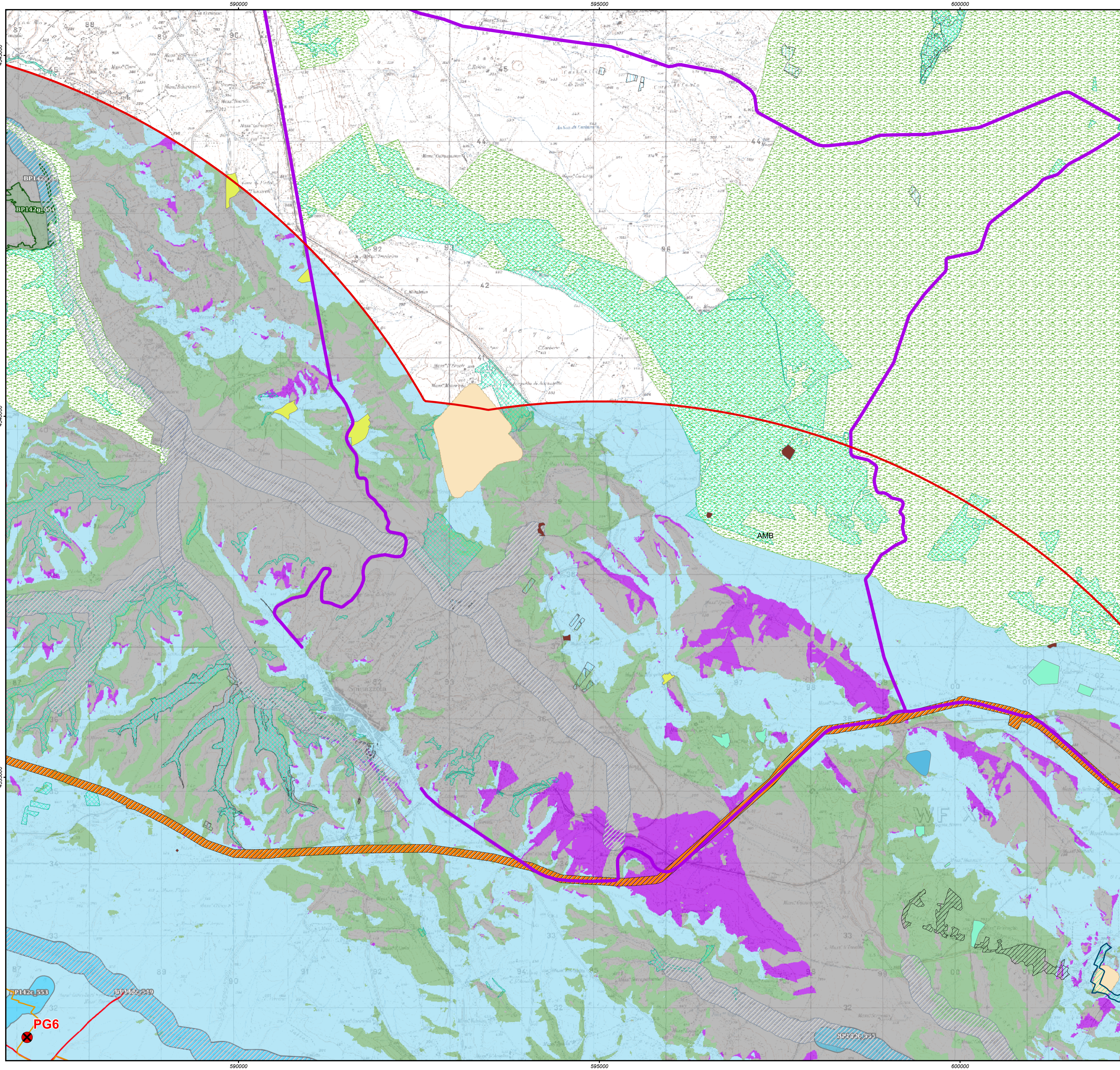

LEGENDA INTERVISIBILITA'

- Limite di 50 volte l'altrezza massima aerogeneratori
- Nessun aerogeneratore visibile
- Visibili aerogeneratori in progetto
- Visibili aerogeneratori esistenti
- Tutti gli aerogeneratori visibili

Interventi in progetto

- ✖ Aerogeneratore in progetto
- Tracciato cavidotto

Strade panoramiche, valenza paesaggistica e rete tratturale

- Strade a valenza paesaggistica
 - Rete Tratturo Melfi Castellana
- Sistema insediativo abazie e masserie storiche**
- BASE MISSILISTICA
 - CASALE
 - JAZZO
 - MASSERIA
 - TORRE
 - VILLAGGIO

Beni tutelati ai sensi della parte II del D.lgs. 42/2004 - Regione Puglia

- Beni Culturali con 100 m. (parte II D.Lgs.42/04)

Beni tutelati ai sensi della parte II del D.lgs. 42/2004 - Regione Basilicata

- Beni di interesse Archeologico - Articolo 10 - Tratturi
- Beni di interesse archeologico - Articolo 10

Beni tutelati ai sensi della parte III del D.lgs. 42/2004 - Regione Puglia

- Art.142 comma a - Territori costieri
- Art.142 comma b - Aree costiere ai laghi
- Art.142 comma c - Fiumi e torrenti, acque pubbliche
- Art.142 comma g - Boschi
- Art.142 comma h - Zone gravate da usi civici
- Art.142 comma i - Zone Umide Ramsar
- Art.142 comma m - Zone di interesse archeologico
- Art.142 comma f - Parchi naturali

Beni tutelati ai sensi della parte III del D.lgs. 42/2004 - Regione Basilicata

- Beni Paesaggistici - Articolo 143 GeoSiti
- Zone di interesse archeologico ope legis - let m
- Beni Paesaggistici - Articolo 142 i - Zone umide
- Art.142 comma c - Fiumi e torrenti, acque pubbliche BUFFER
- Art.142 comma g - Foreste e Boschi

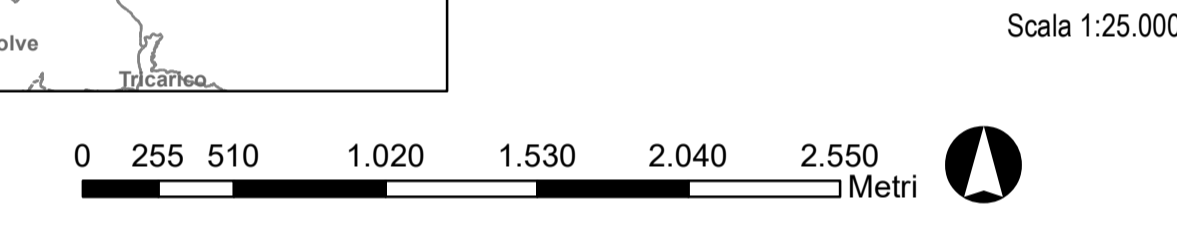
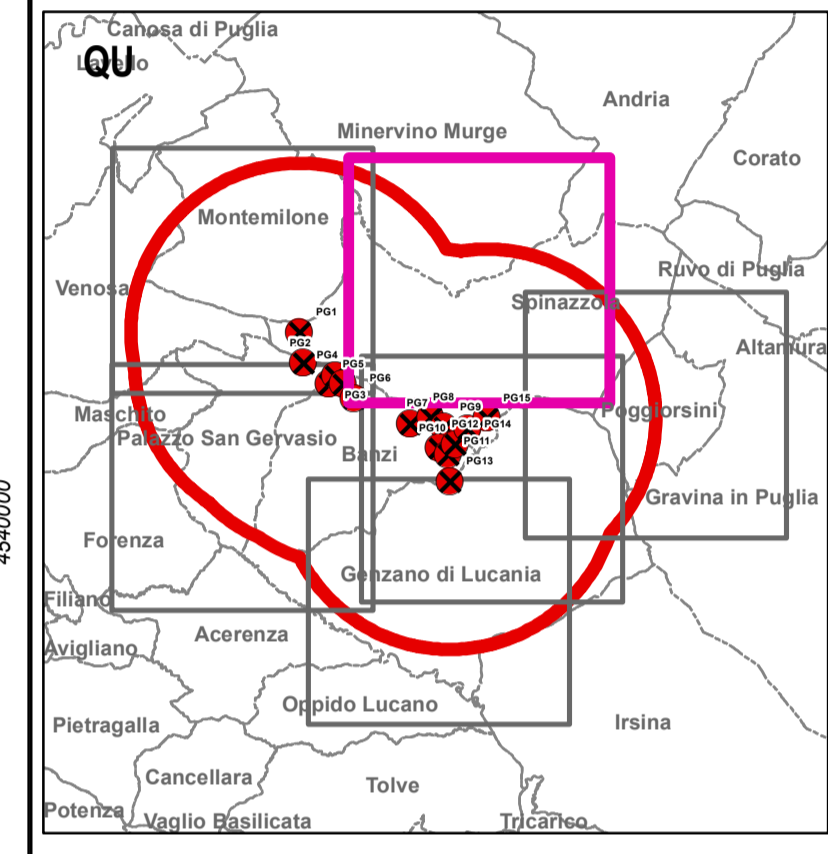

TITOLARE DEL DOCUMENTO

AREN Green S.r.l.
 Società soggetta alla direzione e coordinamento di AREN Electric Power S.p.A.
 Sede legale e amministrativa: Via dell'Artigiano n. 308 | 47522 Cesena (FC) | Ph +39 0547 415245
 Iscritta nel Registro delle Imprese della Romagna - Fodì: Cesena e Ravenna | REA 330908 | C.F./P.Iva 04032170401

COMUNI DI BANZI, PALAZZO SAN GERVASIO (PZ)
 SPINAZZOLA (BT)
 LOCALITA' "PIANO MADAMA GIULIA"

**PROGETTO PER LA REALIZZAZIONE DI
 IMPIANTO EOLICO
 "PIANO MADAMA GIULIA"**

REDAZIONE / PROGETTISTA: PHEEDRA S.r.l. Via Lago di Nemi, 90 74121 - Taranto
 Tel. 099 7722502 - Fax 099 9870285
 e-mail: info@pheedra.it - web: www.pheedra.it
 Direttore Tecnico: dot.Ing. Angelo Miccolucci

ORDINE INGENGERI PROVINCIA TARANTO
 Dott. Ing. MICCOLUCCI Angelo
 n° 185

TIMBRO E FIRMA
 Sezione A
 Settore: Civile Ambientale Industriale Infrastrutturale

TITOLO ELABORATO
RICHIESTA I.F. - CARTA INTERVISIBILITÀ IMPIANTO DI PROGETTO ED ALTRI IMPIANTI ESISTENTI CON SOVRAPPORZIONE DEGLI ELEMENTI PAESAGGISTICI E BENI TUTELATI AI SENSI DEL D.LGS. 42 DEL 2004

CODICE ELABORATO		FORMATO	Nr. EL.	FASE:	
PMGDT_GENT04100_00		A1	2 di 6	PROGETTO DEFINITIVO	
REV.	DESCRIZIONE	DATA	REDATTO	VERIFICATO	APPROVATO
00	Racconto richiesta integrazioni MIC 28/04/2023 post 0006565-P	09/08/2023	A.Miccolucci	A.Miccolucci	A.Miccolucci
01					
02					
03					
04					

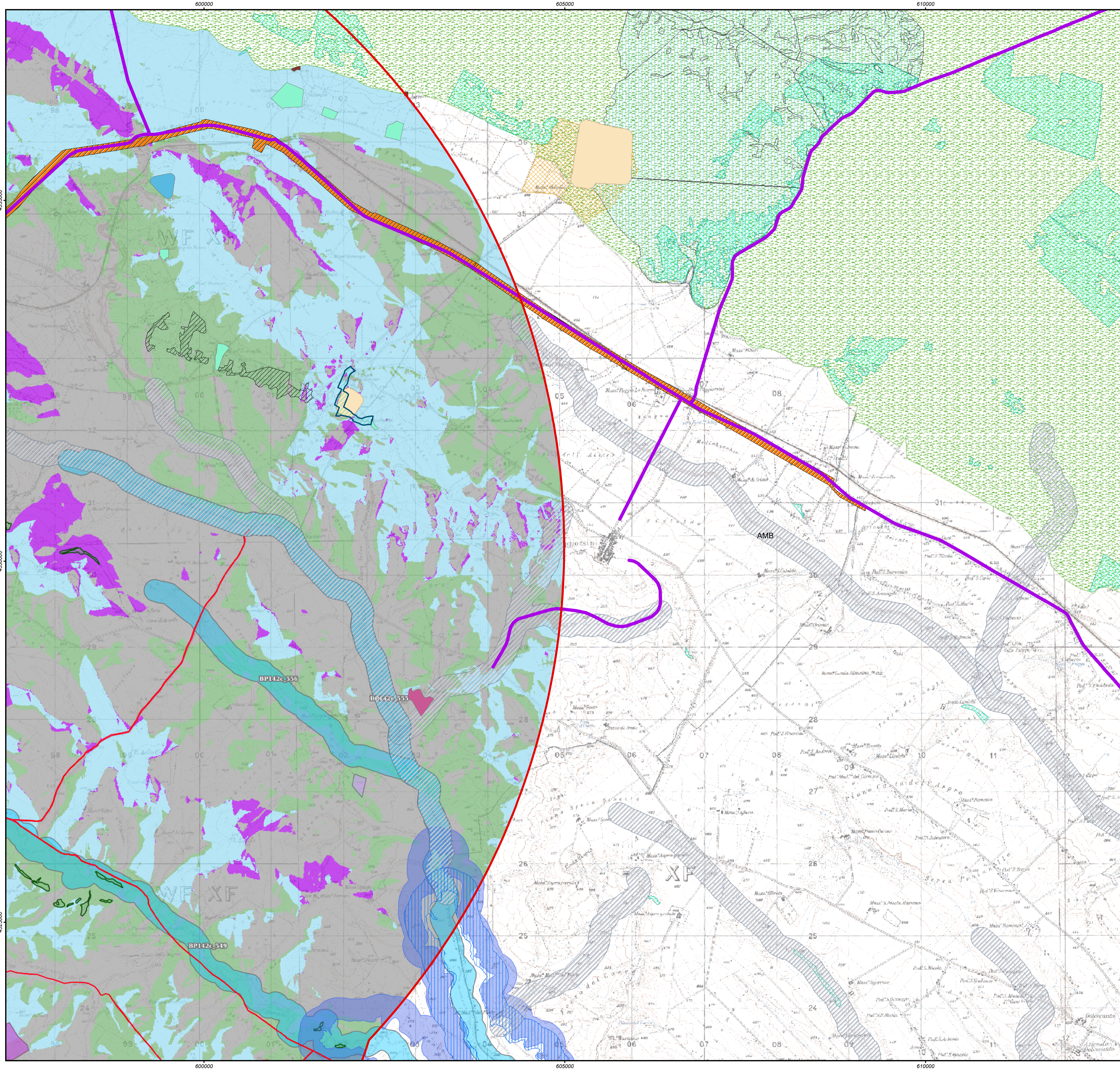

LEGENDA INTERVISIBILITA'

- Limite di 50 volte l'altrezza massima aerogeneratori
- Nessun aerogeneratore visibile
- Visibili aerogeneratori in progetto
- Visibili aerogeneratori esistenti
- Tutti gli aerogeneratori visibili

Interventi in progetto

- ✖ Aerogeneratore in progetto
- Tracciato cavidotto

Strade panoramiche, valenza paesaggistica e rete tratturale

- Strade a valenza paesaggistica
 - Rete Tratturo Melfi Castellana
- Sistema insediativo abazie e masserie storiche**
- ABBAZIA
 - BASE MISSILISTICA
 - CASALE
 - JAZZO
 - MASSERIA
 - VILLAGGIO

Beni tutelati ai sensi della parte II del D.lgs. 42/2004 - Regione Puglia

- Beni Culturali con 100 m. (parte II D.Lgs.42/04)

Beni tutelati ai sensi della parte II del D.lgs. 42/2004 - Regione Basilicata

- Beni di interesse Archeologico - Articolo 10 - Tratturi
- Beni di interesse archeologico - Articolo 10

Beni tutelati ai sensi della parte III del D.lgs. 42/2004 - Regione Puglia

- Art.142 comma a - Territori costieri
- Art.142 comma b - Aree costiere ai laghi
- Art.142 comma c - Fiumi e torrenti, acque pubbliche
- Art.142 comma g - Boschi
- Art.142 comma h - Zone gravate da usi civici
- Art.142 comma i - Zone Umide Ramsar
- Art.142 comma m - Zone di interesse archeologico
- Art.142 comma f - Parchi naturali

Beni tutelati ai sensi della parte III del D.lgs. 42/2004 - Regione Basilicata

- Beni Paesaggistici - Articolo 143 GeoSiti
- Zone di interesse archeologico ope legis - let m
- Beni Paesaggistici - Articolo 142 i - Zone umide
- Art.142 comma c - Fiumi e torrenti, acque pubbliche BUFFER
- Art.142 comma g - Foreste e Boschi

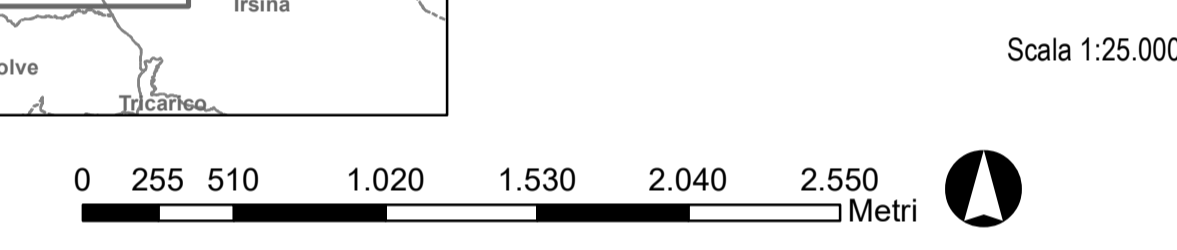
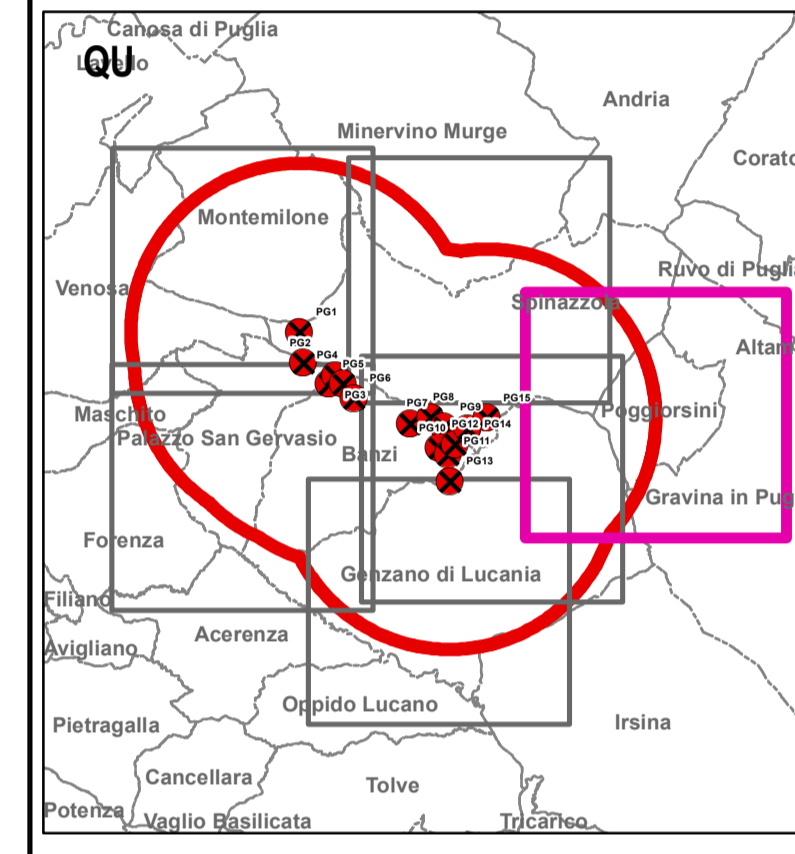

TITOLARE DEL DOCUMENTO

AREN Green S.r.l.
 Società soggetta alla direzione e coordinamento di AREN Electric Power S.p.A.
 Sede legale e amministrativa: Via dell'Artigiano n. 308 | 47522 Cesena (FC) | Ph +39 0547 413245
 Iscritta nel Registro delle Imprese della Romagna - Fodl: Cesena e Ravenna | REA 330908 | C.F./P.Iva 04032170401

COMUNI DI BANZI, PALAZZO SAN GERVASIO (PZ)
 SPINAZZOLA (BT)
 LOCALITA' "PIANO MADAMA GIULIA"

**PROGETTO PER LA REALIZZAZIONE DI
 IMPIANTO EOLICO
 "PIANO MADAMA GIULIA"**

REDAZIONE / PROGETTISTA: PHEEDRA S.r.l. Via Lago di Nemi, 90 74121 - Taranto
 Tel. 099 7722502 - Fax 099 9870285
 e-mail: info@pheedra.it - web: www.pheedra.it
 Direttore Tecnico: dot.Ing. Angelo Micolucci

ORDINE INGENNERI PROVINCIA TARANTO
 Sezione A
 Dott. Ing. MICOLUCCI Angelo
 n° 185

TITOLO ELABORATO
RICHIESTA I.F. - CARTA INTERVISIBILITÀ IMPIANTO DI PROGETTO ED ALTRI IMPIANTI ESISTENTI CON SOVRAPPONIMENTO DEGLI ELEMENTI PAESAGGISTICI E BENI TUTELATI AI SENSI DEL D.LGS. 42 DEL 2004

CODICE ELABORATO: **PMGDT_GENT04100_00** FORMATO: **A1** Nr. EL.: **3 di 6** FASE: **PROGETTO DEFINITIVO**

REV.	DESCRIZIONE	DATA	REDATTO	VERIFICATO	APPROVATO
00	Riconto richiesta integrazioni MIC 28/04/2023 post 0006565-P	09/08/2023	A.Micolucci	A.Micolucci	A.Micolucci
01					
02					
03					
04					

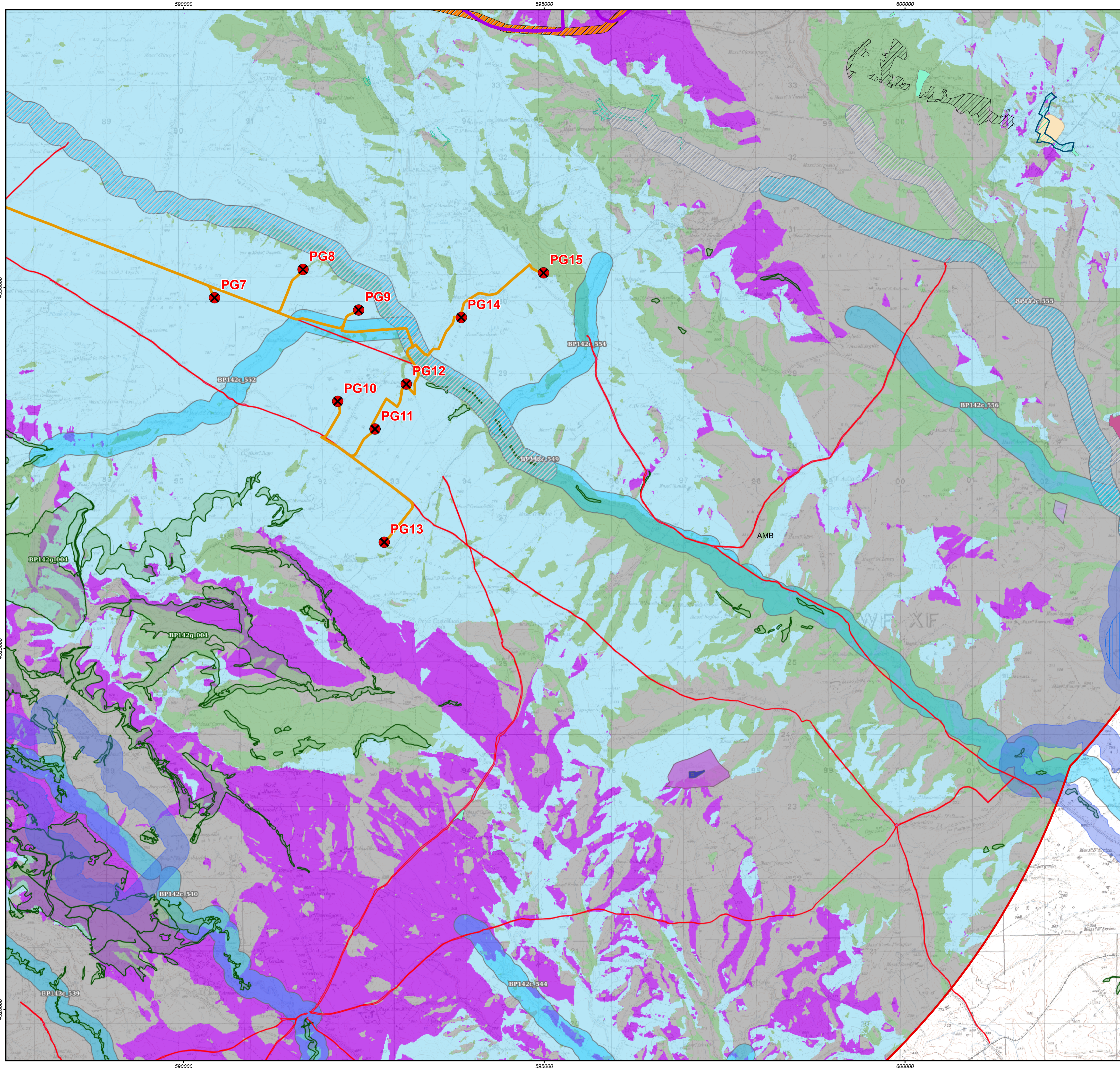

LEGENDA INTERVISIBILITA'

- Limite di 50 volte l'altezza massima aerogeneratori
- Nessun aerogeneratore visibile
- Visibili aerogeneratori in progetto
- Visibili aerogeneratori esistenti
- Tutti gli aerogeneratori visibili

Interventi in progetto

- Aerogeneratore in progetto
- Tracciato cavidotto

Strade panoramiche, valenza paesaggistica e rete tratturale

- Strade a valenza paesaggistica
- Regio Tratturo Melfi-Castellaneta

Sistema insediativo abazie e masserie storiche

- ABBAZIA
- CASALE
- CASTELLO
- JAZZO
- MASSERIA
- VILLAGGIO

Beni tutelati ai sensi della parte II del D.lgs. 42/2004 - Regione Puglia

- Beni Culturali con 100 m. (parte II D.lgs.42/04)

Beni tutelati ai sensi della parte II del D.lgs. 42/2004 - Regione Basilicata

- Beni di interesse Archeologico - Articolo 10 - Tratturi
- Beni di interesse archeologico - Articolo 10

Beni tutelati ai sensi della parte III del D.lgs. 42/2004 - Regione Puglia

- Art.142 comma a - Territori costieri
- Art.142 comma b - Aree costiere ai laghi
- Art.142 comma c - Fiumi e torrenti, acque pubbliche
- Art.142 comma g - Boschi
- Art.142 comma h - Zone gravate da usi civici
- Art.142 comma i - Zone Umide Ramsar
- Art.142 comma m - Zone di interesse archeologico
- Art.142 comma f - Parchi naturali

Beni tutelati ai sensi della parte III del D.lgs. 42/2004 - Regione Basilicata

- Beni Paesaggistici - Articolo 143 GeoSiti
- Zone di interesse archeologico ope legis - let m
- Beni Paesaggistici - Articolo 142 i - Zone umide
- Art.142 comma c - Fiumi e torrenti, acque pubbliche BUFFER
- Art.142 comma g - Foreste e Boschi

Map of Puglia Region

Scale 1:25.000

0 255 510 1.020 1.530 2.040 2.550 Metri

TITOLARE DEL DOCUMENTO

AREN Green S.r.l.
 Società soggetta alla direzione e coordinamento di AREN Electric Power S.p.A.
 Sede legale e amministrativa: Via dell'Arrigoni n. 308 | 47522 Cesena (FC) | Ph +39 0547 413245
 Iscritta nel Registro delle Imprese della Romagna - Fodì-Cesena e Ravenna | REA 330908 | C.F./P.Iva 04032170401

COMUNI DI BANZI, PALAZZO SAN GERVASIO (PZ)
 SPINAZZOLA (BT)
 LOCALITA' "PIANO MADAMA GIULIA"

**PROGETTO PER LA REALIZZAZIONE DI
 IMPIANTO EOLICO
 "PIANO MADAMA GIULIA"**

REDAZIONE / PROGETTISTA

PHEEDRA
 PHEEDRA S.r.l. Via Lago di Nemi, 90
 74121 - Taranto
 Tel. 099 7722502 - Fax 099 9870285
 e-mail: info@pheedra.it - web: www.pheedra.it
 Direttore Tecnico: dot.Ing. Angelo Miccolucci

TIMBRO E FIRMA

ORDINE INGEGNERI PROVINCIA TARANTO
 Sezione A
 Dott. Ing. MICCOLUCCI Angelo
 n° 185

Sig. Sott. Civile Ambientale Industriale Inferioristica

TITOLO ELABORATO

RICHIESTA I.F. - CARTA INTERVISIBILITÀ IMPIANTO DI PROGETTO ED ALTRI IMPIANTI ESISTENTI CON SOVRAPPOSIZIONE DEGLI ELEMENTI PAESAGGISTICI E BENI TUTELATI AI SENSI DEL D.LGS. 42 DEL 2004

CODICE ELABORATO		FORMATO	Nr. EL.	FASE	
PMGDT_GENT04100_00		A1	4 di 6	PROGETTO DEFINITIVO	
REV.	DESCRIZIONE	DATA	REDATTO	VERIFICATO	APPROVATO
00	Racconto richiesta integrazioni MIC 28/04/2023 post 0006565-P	09/08/2023	A.Meolucci	A.Meolucci	A.Meolucci
01					
02					
03					
04					

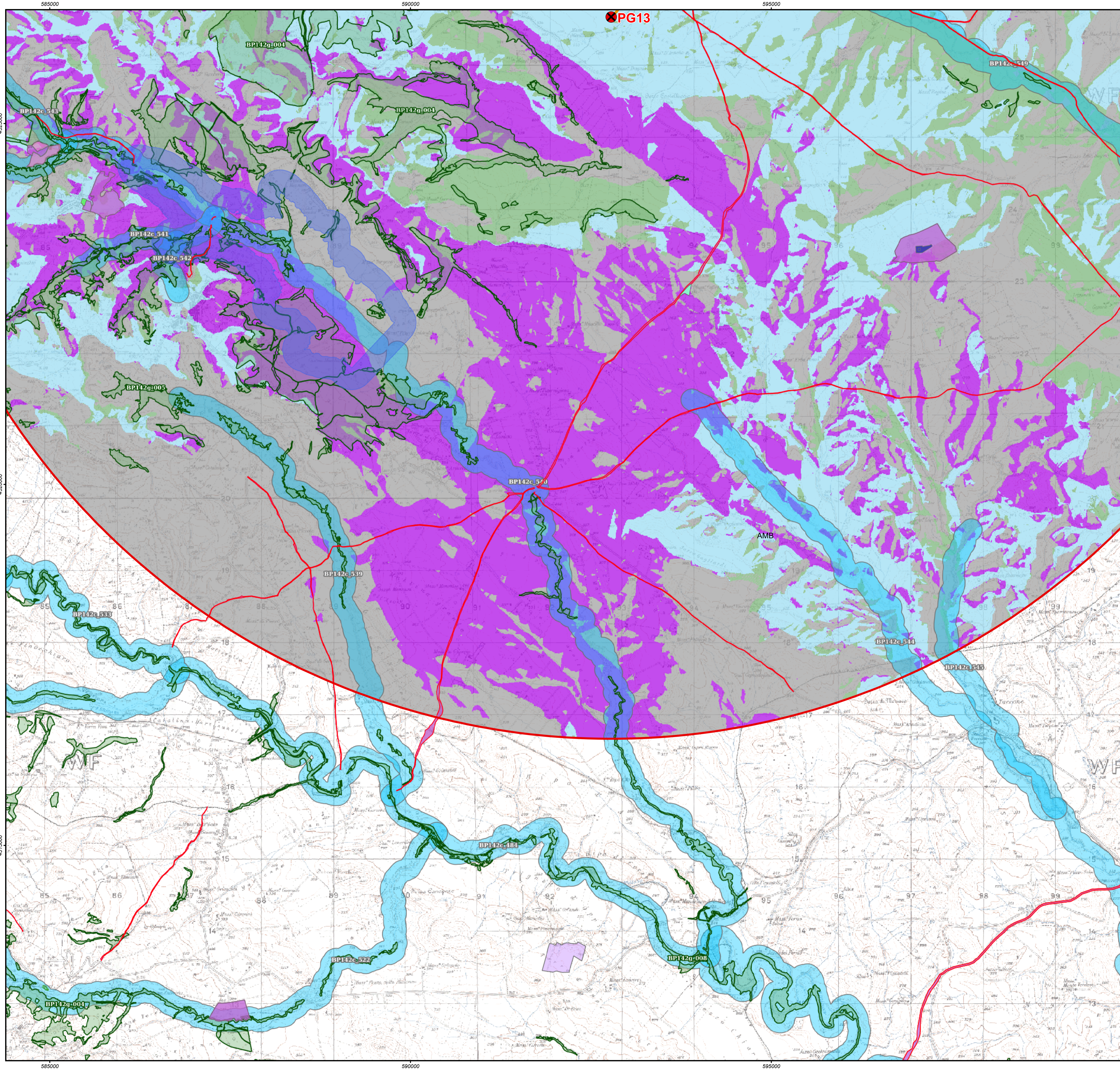

LEGENDA INTERVISIBILITA'

- Limite di 50 volte l'altrezza massima aerogeneratori
- Nessun aerogeneratore visibile
- Visibili aerogeneratori in progetto
- Visibili aerogeneratori esistenti
- Tutti gli aerogeneratori visibili

Interventi in progetto

- X Aerogeneratore in progetto
- Tracciato cavidotto

Sistema insediativo abazie e masserie storiche

- BADIA
- CASTELLO
- FONTANA
- MASSERIA

Beni tutelati ai sensi della parte II del D.lgs. 42/2004 - Regione Puglia

- Beni Culturali con 100 m. (parte II D.Lgs.42/04)

Beni tutelati ai sensi della parte II del D.lgs. 42/2004 - Regione Basilicata

- Beni di interesse Archeologico - Articolo 10 - Tratturi
- Beni di interesse archeologico - Articolo 10

Beni tutelati ai sensi della parte III del D.lgs. 42/2004 - Regione Puglia

- Art.142 comma a - Territori costieri
- Art.142 comma b - Aree contigue ai laghi
- Art.142 comma c - Fiumi e torrenti, acque pubbliche
- Art.142 comma g - Boschi
- Art.142 comma h - Zone gravate da usi civici
- Art.142 comma i - Zone Umide Ramsar
- Art.142 comma m - Zone di interesse archeologico
- Art.142 comma f - Parchi naturali

Beni tutelati ai sensi della parte III del D.lgs. 42/2004 - Regione Basilicata

- Beni Paesaggistici - Articolo 143 GeoSiti
- Zone di interesse archeologico ope legis - let m
- Beni Paesaggistici - Articolo 142 i - Zone umide
- Art.142 comma c - Fiumi e torrenti, acque pubbliche BUFFER
- Art.142 comma g - Foreste e Boschi

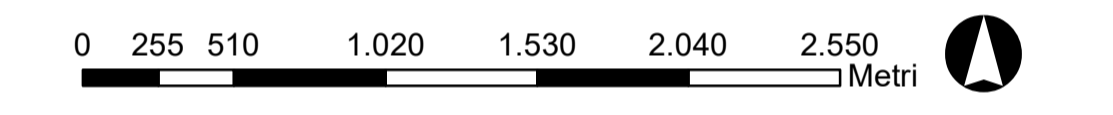
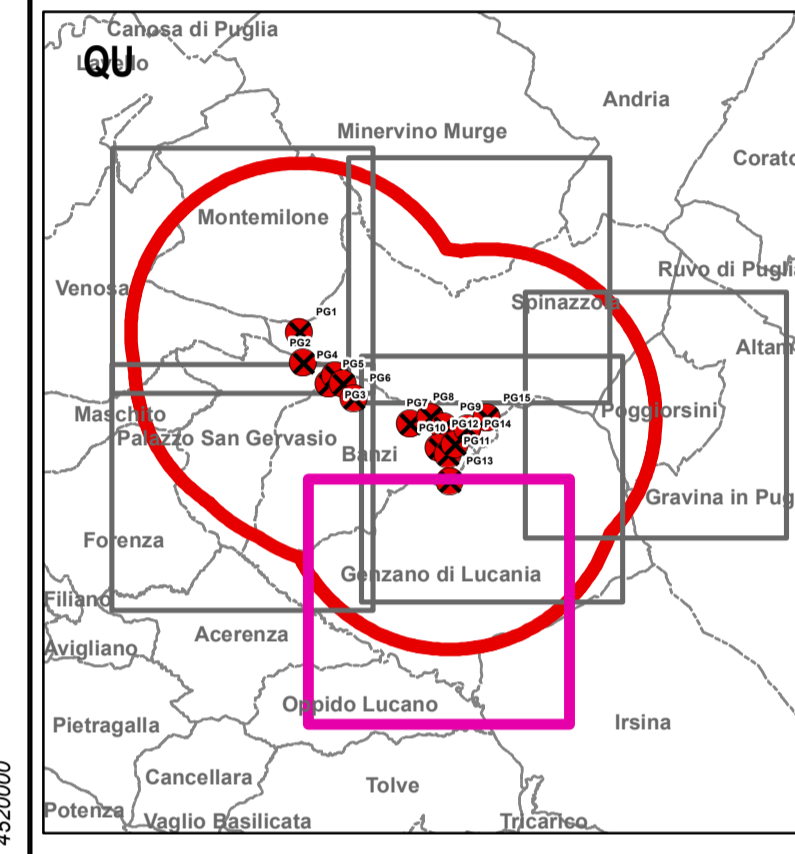

TITOLARE DEL DOCUMENTO
AREN Green S.r.l.
 Società soggetta alla direzione e coordinamento di AREN Electric Power S.p.A.
 Sede legale e amministrativa: Via dell'Artigiano n. 308 | 47522 Cesena (FC) | Ph +39 0547 413245
 Iscritta nel Registro delle Imprese della Romagna - Foddi-Cesena e Ravenna | REA 330908 | C.F./P.Iva 04032170401

COMUNI DI BANZI, PALAZZO SAN GERVASIO (PZ)
 SPINAZZOLA (BT)
 LOCALITA' "PIANO MADAMA GIULIA"
**PROGETTO PER LA REALIZZAZIONE DI
 IMPIANTO EOLICO
 "PIANO MADAMA GIULIA"**

REDAZIONE / PROGETTISTA: PHEEDRA S.r.l. Via Lago di Nemi, 90 74121 - Taranto Tel. 099 7722502 - Fax 099 9870285 e-mail: info@pheedra.it - web: www.pheedra.it Direttore Tecnico: dot.Ing. Angelo Micolucci

TIMBRO E FIRMA: ORDINE INGEGNERI PROVINCIA TARANTO Sezione A. Det. Ing. MICOLUCCI Angelo n° 185. Sottosegretario: Civile Ambientale Industriale Infrastrutture

TITOLO ELABORATO
RICHIESTA I.F. - CARTA INTERVISIBILITÀ IMPIANTO DI PROGETTO ED ALTRI IMPIANTI ESISTENTI CON SOVRAPPOSIZIONE DEGLI ELEMENTI PAESAGGISTICI E BENI TUTELATI AI SENSI DEL D.LGS. 42 DEL 2004

CODICE ELABORATO		FORMATO	Nr. EL.	FASE:	
PMGDT_GENT04100_00		A1	5 di 6	PROGETTO DEFINITIVO	
REV.	DESCRIZIONE	DATA	REDATTO	VERIFICATO	APPROVATO
00	Racconto richiesta integrazioni MIC 28/04/2023 post 0006565-P	09/08/2023	A.Micolucci	A.Micolucci	A.Micolucci
01					
02					
03					
04					

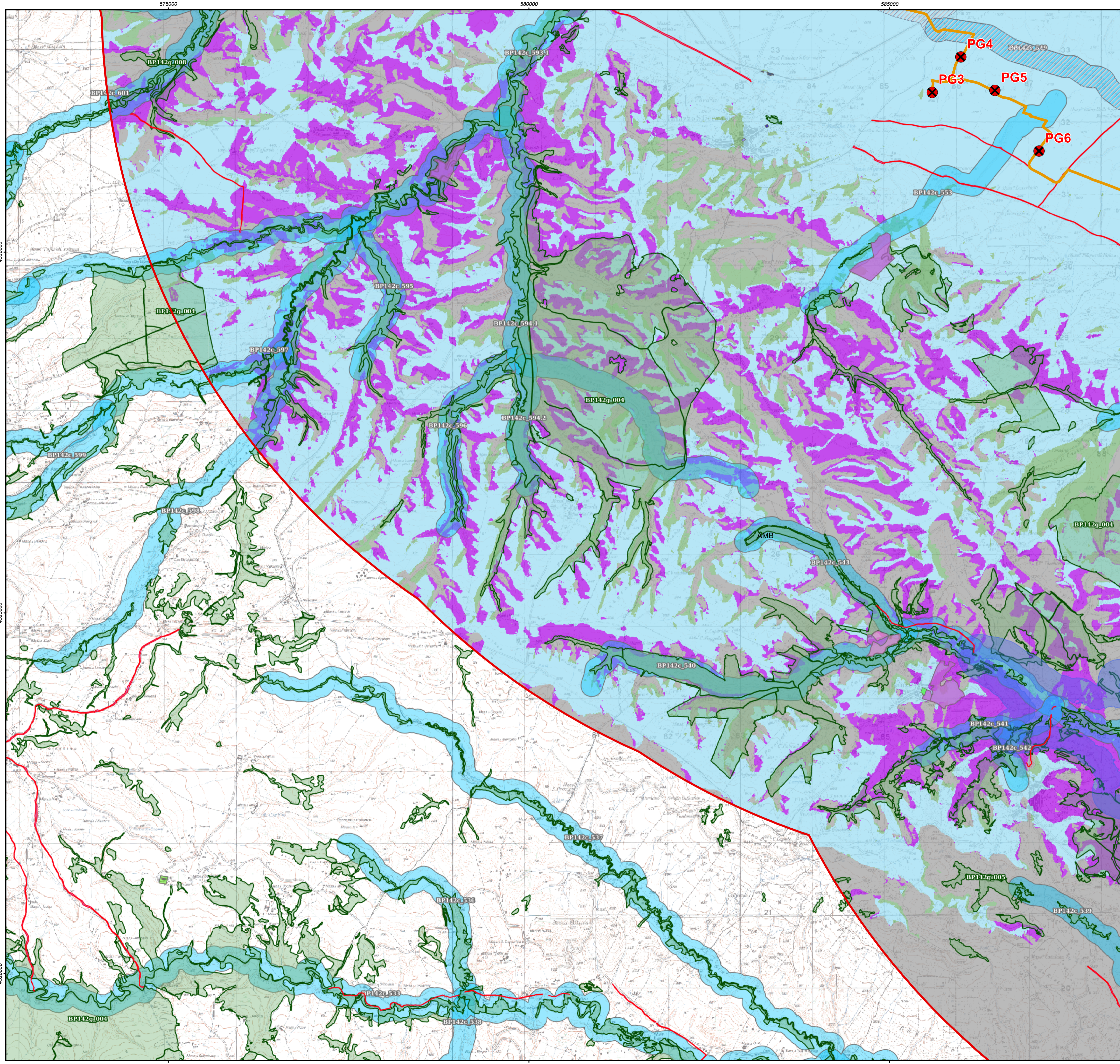

LEGENDA INTERVISIBILITA'

- Limite di 50 volte l'altrezza massima areogeneratori
- Nessun aerogeneratore visibile
- Visibili aerogeneratori in progetto
- Visibili aerogeneratori esistenti
- Tutti gli aerogeneratori visibili

Interventi in progetto

- Aerogeneratore in progetto
- Tracciato cavidotto

Sistema insediativo abazie e masserie storiche

- BADIA
- CASTELLO
- FONTANA
- PALAZZO STORICO
- STAZIONE FERROVIARIA STORICA

Beni tutelati ai sensi della parte II del D.lgs. 42/2004 - Regione Puglia

- Beni Culturali con 100 m. (parte II D.Lgs.42/04)

Beni tutelati ai sensi della parte II del D.lgs. 42/2004 - Regione Basilicata

- Beni di interesse Archeologico - Articolo 10 - Tratturi
- Beni di interesse archeologico - Articolo 10

Beni tutelati ai sensi della parte III del D.lgs. 42/2004 - Regione Puglia

- Art.142 comma a - Territori costieri
- Art.142 comma b - Aree contigue ai laghi
- Art.142 comma c - Fiumi e torrenti, acque pubbliche
- Art.142 comma g - Boschi
- Art.142 comma h - Zone gravate da usi civili
- Art.142 comma i - Zone Umide Ramsar
- Art.142 comma m - Zone di interesse archeologico
- Art.142 comma f - Parchi naturali

Beni tutelati ai sensi della parte III del D.lgs. 42/2004 - Regione Basilicata

- Beni Paesaggistici - Articolo 143 GeoSiti
- Zone di interesse archeologico ope legis - let m
- Beni Paesaggistici - Articolo 142 i - Zone umide
- Art.142 comma c - Fiumi e torrenti, acque pubbliche BUFFER
- Art.142 comma g - Foreste e Boschi

Scala 1:25.000

0 255 510 1.020 1.530 2.040 2.550 Metri

TITOLARE DEL DOCUMENTO

AREN Green S.r.l.
 Società soggetta alla direzione e coordinamento di AREN Electric Power S.p.A.
 Sede legale e amministrativa: Via dell'Artigiano n. 308 | 47522 Cesena (FC) | Ph +39 0547 413245
 Iscritta nel Registro delle Imprese della Romagna - Foddi-Cesena e Ravenna | REA 330908 | C.F./P.Iva 04032170401

COMUNI DI BANZI, PALAZZO SAN GERVASIO (PZ)
 SPINAZZOLA (BT)
 LOCALITA' "PIANO MADAMA GIULIA"

**PROGETTO PER LA REALIZZAZIONE DI
 IMPIANTO EOLICO
 "PIANO MADAMA GIULIA"**

REDAZIONE / PROGETTISTA

PHEEDRA S.r.l. Via Lago di Nemi, 90
 74121 - Taranto
 Tel. 099 7722502 - Fax 099 9870285
 e-mail: info@pheedra.it - web: www.pheedra.it
 Direttore Tecnico: dot.Ing. Angelo Micolucci

TIMBRO E FIRMA

ORDINE INGEGNERI PROVINCIA TARANTO
 Sezione A
 Dott. Ing. MICOLUCCI Angelo
 n° 185

Sig. Ing. Micolucci Angelo
 Settore Civile Ambientale
 Industriale
 Idrogeologico

TITOLO ELABORATO

RICHIESTA I.F. - CARTA INTERVISIBILITÀ IMPIANTO DI PROGETTO ED ALTRI IMPIANTI ESISTENTI CON SOVRAPPOSIZIONE DEGLI ELEMENTI PAESAGGISTICI E BENI TUTELATI AI SENSI DEL D.LGS. 42 DEL 2004

CODICE ELABORATO	FORMATO	N. EL.	FASE		
PMGDT_GENT04100_00	A1	6 di 6	PROGETTO DEFINITIVO		
REV.	DESCRIZIONE	DATA	REDATTO	VERIFICATO	APPROVATO
00	Rascontro richiesta integrazioni MIC 28/04/2023 post 0006565-P	09/08/2023	A.Micolucci	A.Micolucci	A.Micolucci
01					
02					
03					
04					