

Aree tutelate parte III D.Lgs. 42/2004 - Beni paesaggistici (fonte : SIT Puglia - PPTR)

- Art.142 comma a - Territori costieri
- Art.142 comma b - Aree contermini ai laghi
- Art.142 comma c - Fiumi e torrenti, acque pubbliche
- Art.142 comma g - Boschi
- Art.142 comma h - Zone gravate da usi civici
- Art.142 comma i - Zone Umide Ramsar
- Art.142 comma m - Zone di interesse archeologico
- Art.142 comma f - Parchi naturali

Aree tutelate parte III D.Lgs. 42/2004 - Beni paesaggistici (fonte : Regione Basilicata - Web Map Service)

- Art.142 comma c - Fiumi e torrenti, acque pubbliche BUFFER
- Art.142 comma g - Foreste e Boschi
- Beni Paesaggistici - Articolo 143 GeoSiti
- Zone di interesse archeologico ope legis – let m
- Beni Paesaggistici - Articolo 142 i - Zone umide

INTERVENTI IN PROGETTO

- Aerogeneratore in progetto
- Tracciato cavidotto

Scala 1:20.000

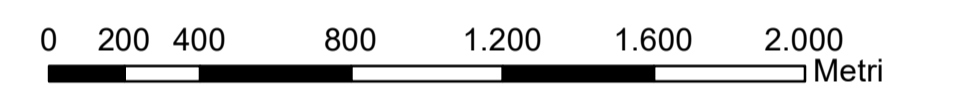

TITOLARE DEL DOCUMENTO
AREN Green S.r.l.
 Società soggetta alla direzione e coordinamento di AREN Electric Power S.p.A.
 Sede legale e amministrativa: Via dell'Arrigoni n. 308 | 47522 Cesena (FC) | Ph. +39 0547 415245
 Iscritta nel Registro delle Imprese della Romagna - Forlì-Cesena e Rimini | REA 326908 | C.F./P.Iva 04032170401

COMUNI DI BANZI, PALAZZO SAN GERVASIO (PZ)
 SPINAZZOLA (BT)
 LOCALITA' "PIANO MADAMA GIULIA"
**PROGETTO PER LA REALIZZAZIONE DI
 IMPIANTO EOLICO
 "PIANO MADAMA GIULIA"**

REDAZIONE / PROGETTISTA 	PHEEDRA S.r.l. Via Lago di Nemi, 90 74121 - Taranto Tel. 099.7723302 - Fax 099.9870285 e-mail info@pheedra.it - web www.pheedra.it Direttore Tecnico: dot.Ing. Angelo Micocci	TIMBRO E FIRMA ORDINE INGEGNERI PROVINCIA TARANTO Dott. Ing. MICOLUCCI Angelo n° 185
-----------------------------	---	---

TITOLO ELABORATO
**RICHIESTA I.C - ELABORAZIONE GRAFICO CON INDIVIDUAZIONE AREE AI SENSI
 DEL D.LGS. 199 DEL 2021 - Aree tutelate ai sensi della parte III del D.lgs. 42/2004**

CODICE ELABORATO PMGDT_GENT04400_00	FORMATO A1	NUM. EL. 1 di 2	FASE PROGETTO DEFINITIVO
---	----------------------	---------------------------	------------------------------------

REV.	DESCRIZIONE	DATA	REDATTO	VERIFICATO	APPROVATO
00	Riscontro richiesta integrazioni MIC 28/04/2023 prot.0006565-P	09/08/2023	AMicocci	AMicocci	AMicocci
01					
02					
03					
04					

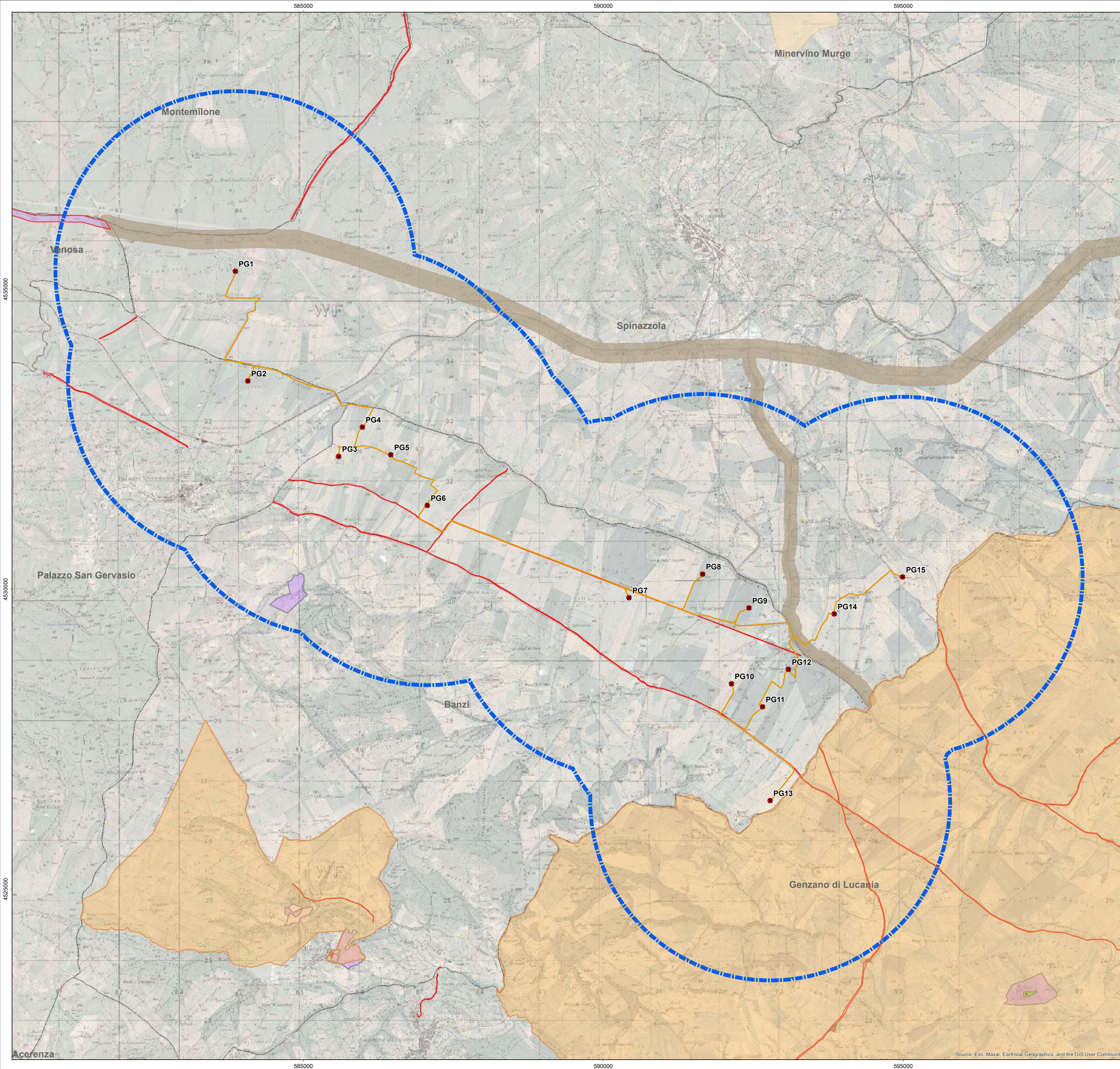

- INTERVENTI IN PROGETTO**
- Aerogeneratore in progetto
 - Tracciato cavidotto
- Beni tutelati ai sensi dell'art.136 e della parte II del D.lgs. 42/2004**
 fonte: WMS Regione Puglia Impianti FER - Aree non idonee
- Fascia di rispetto 3 km
 - Beni Culturali con 100 m. (parte II D.Lgs.42/04)
 - Tratturi con buffer di 100 m.
 - Immobili e aree dichiarate di notevole interesse pubblico (art. 136 D.Lgs 42/04)

- Beni tutelati ai sensi dell'art.136 e della parte II del D.lgs. 42/2004**
 (fonte:WMS Regione Basilicata - Web Map Service)
- Beni di interesse Archeologico - Articolo 10 - Tratturi
 - Beni di interesse archeologico - Articolo 10
 - Fascia di rispetto 3 km
 - Beni Paesaggistici - Articolo 136

Scala 1:30.000

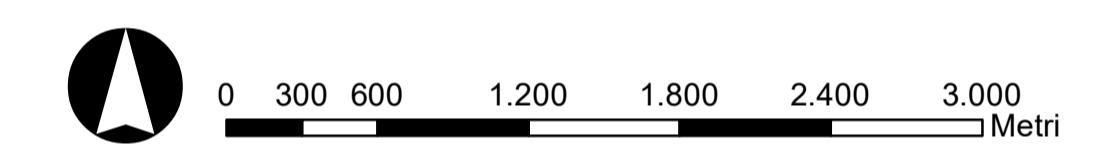

TITOLARE DEL DOCUMENTO

AREN Green S.r.l.
 Società soggetta alla direzione e coordinamento di AREN Electric Power S.p.A.
 Sede legale e amministrativa: Via dell'Arrigoni n. 308 | 47522 Cesena (FC) | Ph. +39 0547 415245
 Iscritta nel Registro delle Imprese della Romagna - Forlì-Cesena e Rimini | REA 326908 | C.F./P.Iva 04032170401

COMUNI DI BANZI, PALAZZO SAN GERVASIO (PZ)
 SPINAZZOLA (BT)
 LOCALITA' "PIANO MADAMA GIULIA"

**PROGETTO PER LA REALIZZAZIONE DI
 IMPIANTO EOLICO
 "PIANO MADAMA GIULIA"**

REDAZIONE / PROGETTISTA PHEEDRA S.r.l. Via Lago di Nemi, 90 74121 - Taranto Tel. 099.7723302 - Fax 099.9870285 e-mail: info@pheedra.it - web: www.pheedra.it Direttore Tecnico: dott.Ing. Angelo Miccolucci	TIMBRE E FIRMA <table border="1" style="width: 100%; border-collapse: collapse;"> <tr> <td style="text-align: center;">ORDINE INGEGNERI PROVINCIA TARANTO</td> <td style="text-align: center;">Sezione A</td> </tr> <tr> <td style="text-align: center;">Dott. Ing. MICCOLUCCI Angelo</td> <td style="text-align: center;">Settore: Civile Ambientale Industriale Informazione</td> </tr> <tr> <td style="text-align: center;">n° 185</td> <td style="text-align: center;"></td> </tr> </table>	ORDINE INGEGNERI PROVINCIA TARANTO	Sezione A	Dott. Ing. MICCOLUCCI Angelo	Settore: Civile Ambientale Industriale Informazione	n° 185	
ORDINE INGEGNERI PROVINCIA TARANTO	Sezione A						
Dott. Ing. MICCOLUCCI Angelo	Settore: Civile Ambientale Industriale Informazione						
n° 185							

TITOLO ELABORATO
RICHIESTA I.C - ELABORAZIONE GRAFICO CON INDIVIDUAZIONE AREE AI SENSI DEL D.LGS. 199 DEL 2021 - Aree tutelate ai sensi dell' art. 136 e della parte II del D.lgs. 42/2004

CODICE ELABORATO: PMGDT_GENT04400_00	FORMATO: A1	N. EL.: 2 di 2	FASE: PROGETTO DEFINITIVO
--	-----------------------	--------------------------	-------------------------------------

REV.	DESCRIZIONE	DATA	REDATTO	VERIFICATO	APPROVATO
00	Riscontro richiesta integrazioni MIC 28/04/2023 prot.0006565-P	09/08/2023	A.Miccolucci	A.Miccolucci	A.Miccolucci
01					
02					
03					
04					

Source: Esri, Maxar, Earthstar Geographics, and the GIS User Community