

COROGRAFIA Scala 1:100.000

Il presente disegno e' di proprieta' aziendale - La Societa' tutelera' i propri diritti a termine di legge.

0	Giù. 2023	Emissione	Gioacchini C.	Sciosci L.	Stefani F.
INDICE	DATA	REVISIONI	ELABORATO	VERIFICATO	APPROVATO
 			Comm.		
Rif. SA: Comm. 023113-320 / Dis. LB-D-81414			Fg. 1 di 10		
Progetto FSRU Alto Tirreno e Collegamento alla Rete Nazionale Gasdotti Collegamento dall'impianto PDE alla Rete Nazionale Gasdotti DN 650 (26"), DP 75 bar - Fase 2			Dis. PG-OF-D-11414		
			INDICE	0	
			Scala 1:10.000		
ORTOFOTOCARTA			Sostituisce il ...		
			Sostituito dal ...		

0	Giu. 2023	Emissione	Gioacchini C.	Sciosci L.	Stefani F.
INDICE	DATA	REVISIONI	ELABORATO	VERIFICATO	APPROVATO
			Comm.		
			Dis. PG-OF-D-11414		

Collegamento dall'impianto PDE alla Rete Nazionale Gasdotti DN 650 (26"), DP 75 bar - Fase 2

ORTOFOTOCARTA



Rif. SA: Comm. 023113-320 / Dis. LB-D-81414



METANODOTTI IN PROGETTO

- Collegamento dall'impianto PDE alla Rete Nazionale Gasdotti DN 650 (26"), DP 75 bar - Fase 2 Tav. 1-7
- Ricollegamento ad Allacc. Bormioli DN 100 (4"), DP 75 bar - Tav. 3
- Rifacimento Allacc. Rete 2i Gas Altare DN 100 (4"), DP 75 bar - Tav. 3
- Ricollegamento ad Impianto di Regolazione di Carcare DN 250 (10"), DP 75 bar - Tav. 4
- Ricollegamento All. IREN Ambiente e Ferrania DN 100 (4"), DP 75 bar - Tav. 4
- Ricollegamento All. Cartiere Carrara e Zincol Ossidi DN 200 (8"), DP 75 bar - Tav. 4
- Ricollegamento ad HPRS di Bragno DN 100 (4"), DP 75 bar - Tav. 5
- Nuovo Allacc. Liguria Gas DN 100 (4"), DP 75 bar - Tav. 6
- Nuovo stacco per Comune di Cairo Montenotte DN 100 (4"), DP 75 bar - Tav. 6
- Ricollegamento Met. Alessandria - Cairo Montenotte DN 300 (12"), DP 75 bar - Tav. 7

Progetto FSRU Alto Tirreno e Collegamento alla Rete Nazionale Gasdotti

Collegamento dall'impianto PDE alla Rete Nazionale Gasdotti DN 650 (26"), DP 75 bar - Fase 2

ORTOFOTOCARTA

0	Giu. 2023	Emissione	Gioacchini C.	Sciosci L.	Stefani F.	Foglio 3 di 10
INDICE	DATA	REVISIONI	ELABORATO	VERIFICATO	APPROVATO	
						Tav: 1
			Rif. SA: Comm. 023113-320 / Dis. LB-D-81414			Scala 1:10.000

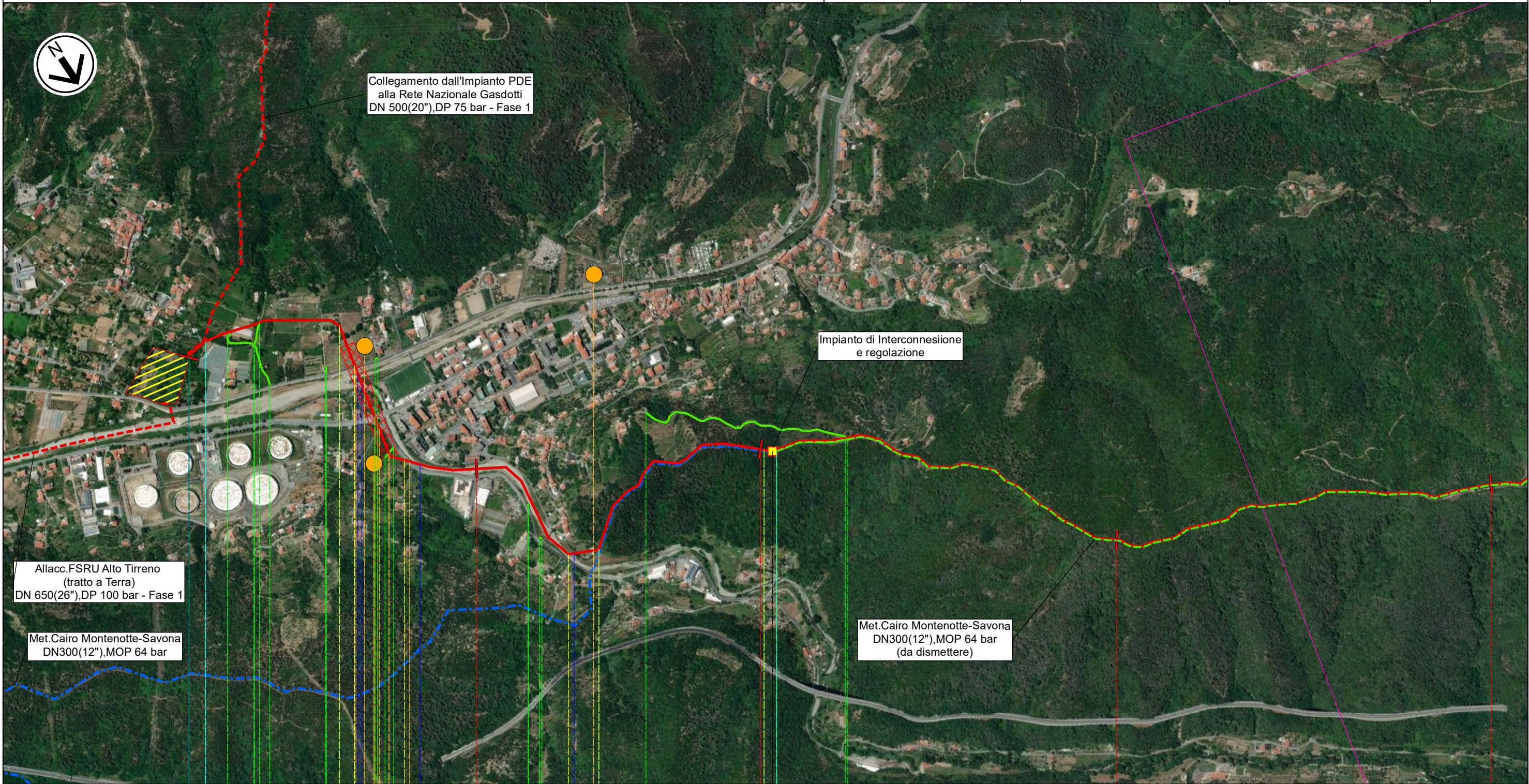

Collegamento dall'Impianto PDE alla Rete Nazionale Gasdotti DN 500(20"),DP 75 bar - Fase 1

Impianto di Interconnessione e regolazione

Allacc.FSRU Alto Tirreno (tratto a Terra) DN 650(26"),DP 100 bar - Fase 1

Met.Cairo Montenotte-Savona DN300(12"),MOP 64 bar

Met.Cairo Montenotte-Savona DN300(12"),MOP 64 bar (da dismettere)

Il presente disegno e' di proprieta' aziendale - La Societa' tutelera' i propri diritti a termine di legge.

0 1 2 3 4

QUILIANO

SAVONA

ImpiantoPDE/IW km 0,000

PIDI n.1 km 2,035

Via XXV Aprile
Torrente Quiliano
Torrente Quazzola

Via Roma
Via Tecci
Via Rive
Inizio perc. T. Quazzola

Fine perc. T. Quazzola

P1

P2

P3

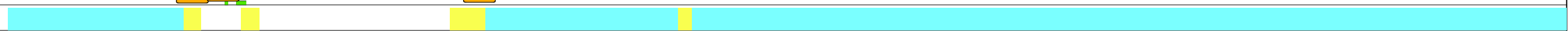

Progetto FSRU Alto Tirreno e Collegamento alla Rete Nazionale Gasdotti

Collegamento dall'impianto PDE alla Rete Nazionale Gasdotti DN 650 (26"), DP 75 bar - Fase 2

ORTOFOTOCARTA

0	Giu. 2023	Emissione	Gioacchini C.	Sciosci L.	Stefani F.	Foglio 4 di 10
INDICE	DATA	REVISIONI	ELABORATO	VERIFICATO	APPROVATO	Tav: 2
			Comm.			Scala 1:10.000
			Dis. PG-OF-D-11414			



Rif. SA: Comm. 023113-320 / Dis. LB-D-81414

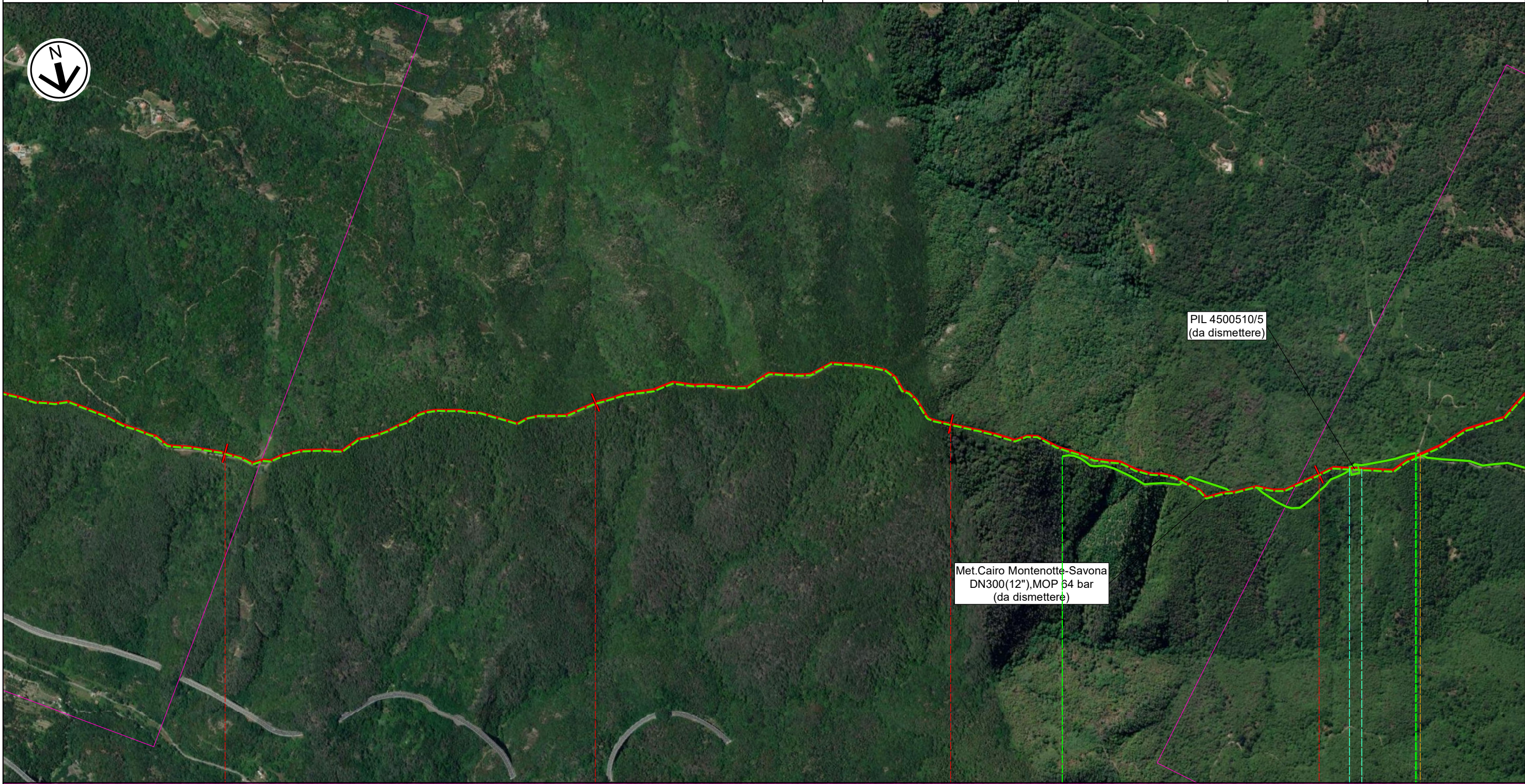

Il presente disegno e' di proprieta' aziendale - La Societa' tutela i propri diritti a termine di legge.

4

5

6

7

QUILIANO



SAVONA

Str.Roviasca-Altare (Via Verne)

Progetto FSRU Alto Tirreno e Collegamento alla Rete Nazionale Gasdotti

Collegamento dall'impianto PDE alla Rete Nazionale Gasdotti DN 650 (26"), DP 75 bar - Fase 2

ORTOFOTOCARTA

0	Giu. 2023	Emissione	Gioacchini C.	Sciosci L.	Stefani F.	Foglio 5 di 10
INDICE	DATA	REVISIONI	ELABORATO	VERIFICATO	APPROVATO	
 			Comm.		Tav: 3	
Rif. SA: Comm. 023113-320 / Dis. LB-D-81414			Dis. PG-OF-D-11414		Scala 1:10.000	

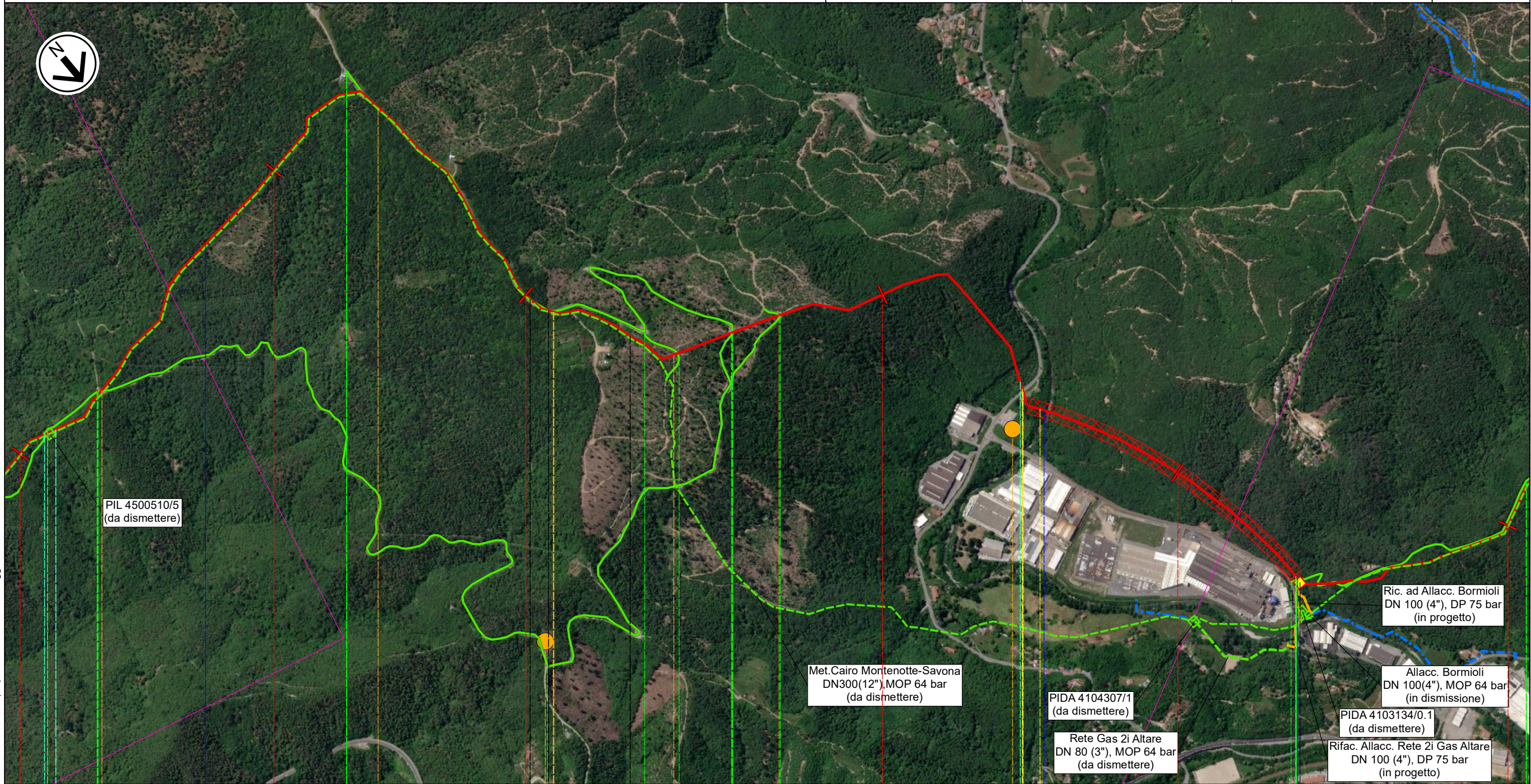

7 8 9 10 11 12

QUILIANO

ALTARE
QUILIANO

ALTARE

SAVONA

PIDS n.1.1 km 11,425

Str. Roviassa-Altare (Via Verne) Acquedotto Rocca Inizio perc. Alta Via dei Monti Liguri Fine perc. Alta Via dei Monti Liguri Strada militare Monte Burot Strada vecchia di Monte Burot Bizzirine - sentiero 70 anni cai Strada militare Monte Burot Fiume Bormida di Mallare SP n.5 Altare-Mallare Rio femmina morta

P4



P5

Il presente disegno e' di proprieta' aziendale - La Societa' tutelera' i propri diritti a termine di legge.

Progetto FSRU Alto Tirreno e Collegamento alla Rete Nazionale Gasdotti

Collegamento dall'impianto PDE alla Rete Nazionale Gasdotti DN 650 (26"), DP 75 bar - Fase 2

ORTOFOTOCARTA

0	Giu. 2023	Emissione	Gioacchini C.	Sciosci L.	Stefani F.	Foglio 6 di 10
INDICE	DATA	REVISIONI	ELABORATO	VERIFICATO	APPROVATO	
 			Comm.		Tav: 4	
Rif. SA: Comm. 023113-320 / Dis. LB-D-81414			Dis. PG-OF-D-11414		Scala 1:10.000	

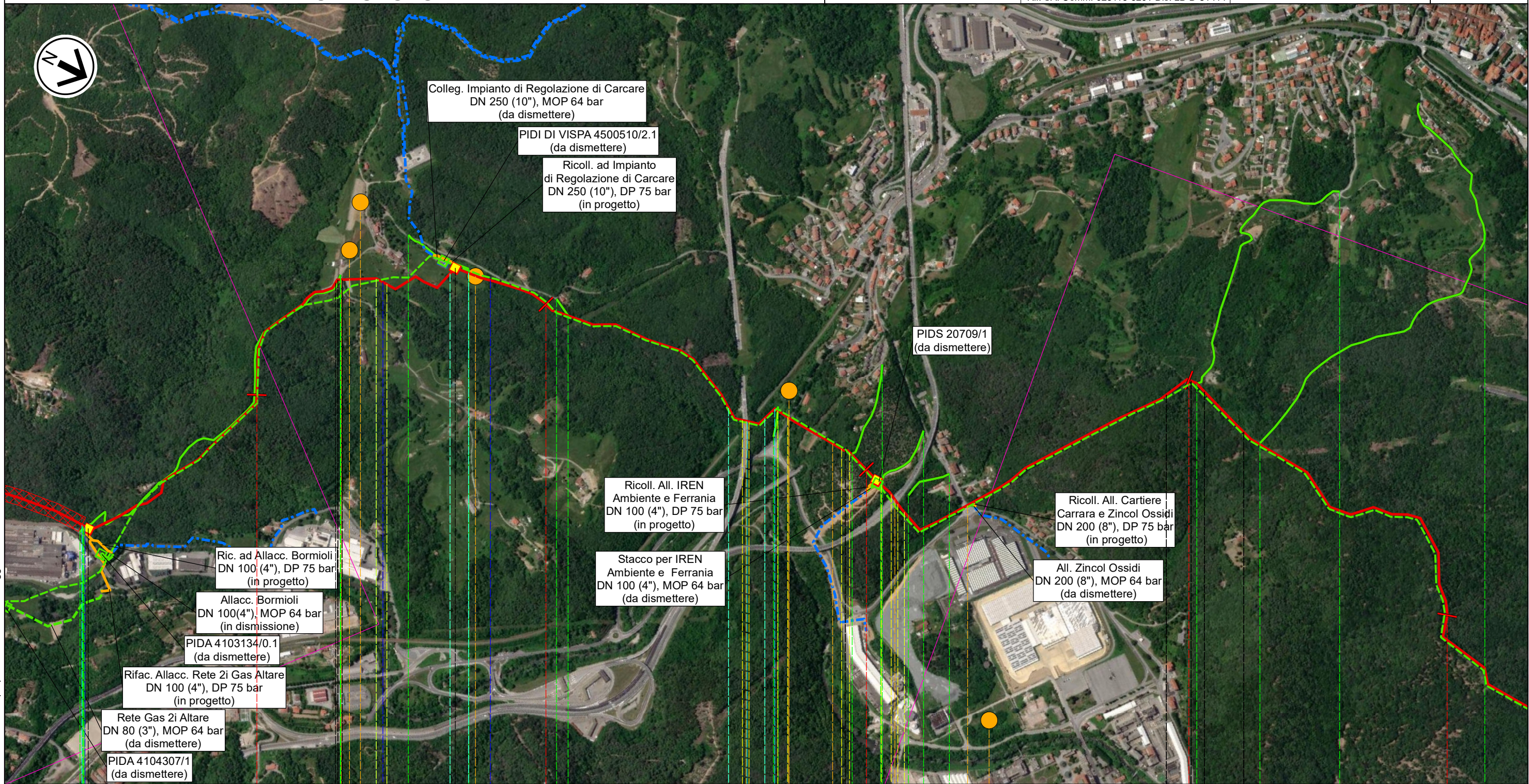

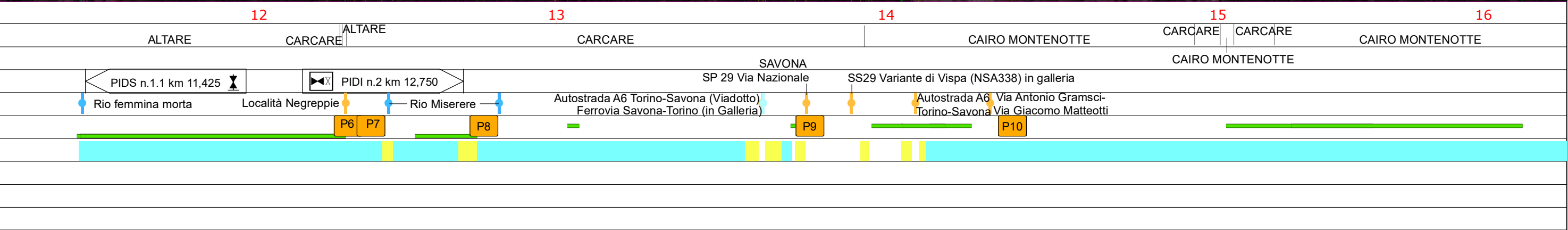

Il presente disegno e' di proprieta' aziendale - La Societa' tutelera' i propri diritti a termine di legge.



Progetto FSRU Alto Tirreno e Collegamento alla Rete Nazionale Gasdotti

Collegamento dall'impianto PDE alla Rete Nazionale Gasdotti DN 650 (26"), DP 75 bar - Fase 2

ORTOFOTOCARTA

0	Giu. 2023	Emissione	Gioacchini C.	Sciosci L.	Stefani F.	Foglio 7 di 10
INDICE	DATA	REVISIONI	ELABORATO	VERIFICATO	APPROVATO	
 			Comm.		Tav: 5	
Rif. SA: Comm. 023113-320 / Dis. LB-D-81414			Dis. PG-OF-D-11414		Scala 1:10.000	

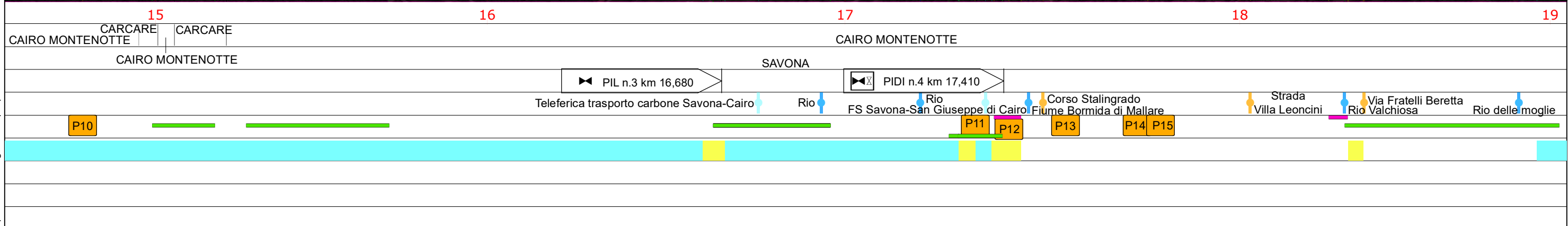
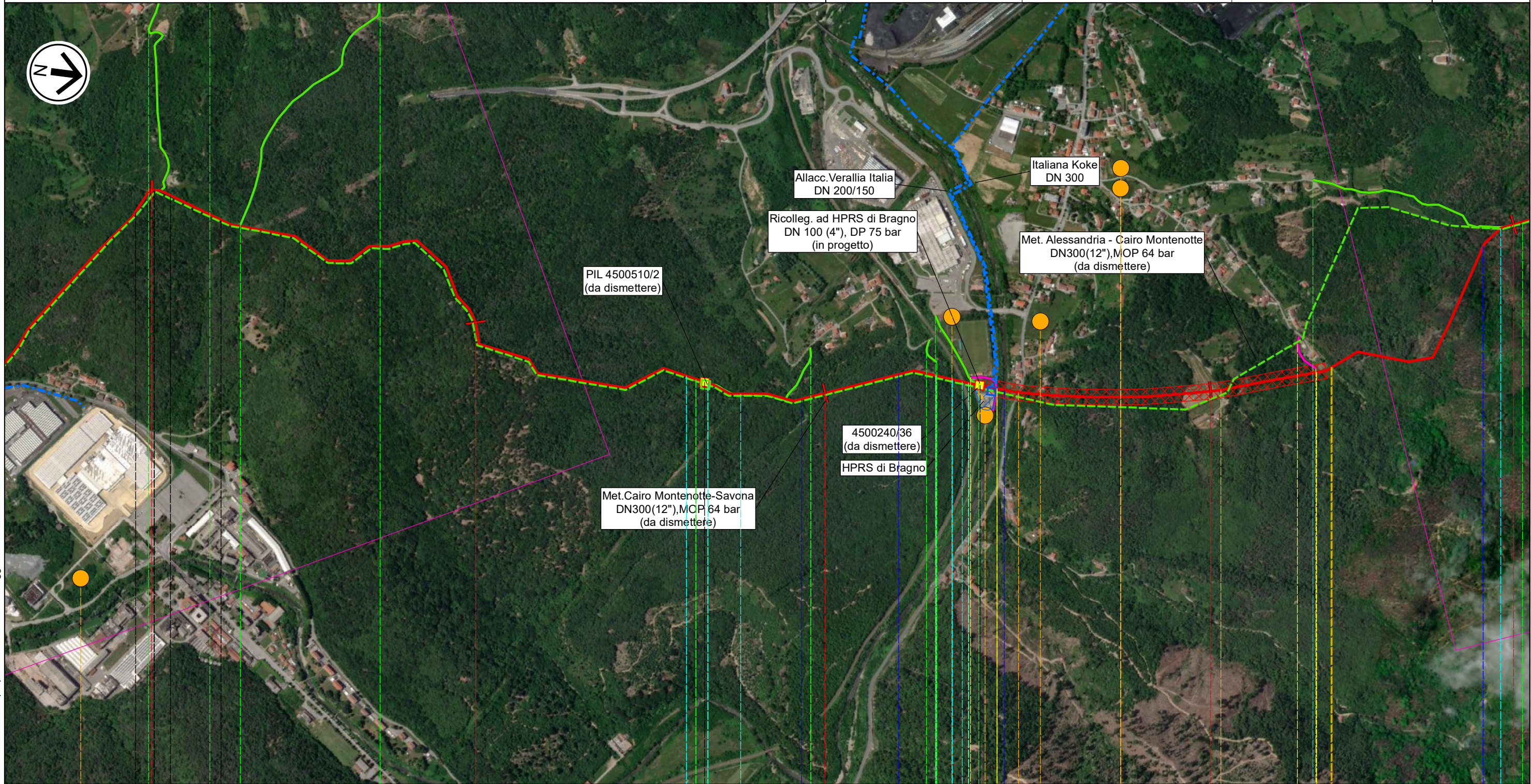



Il presente disegno e' di proprieta' aziendale - La Societa' tutelera' i propri diritti a termine di legge.

Progetto FSRU Alto Tirreno e Collegamento alla Rete Nazionale Gasdotti

Collegamento dall'impianto PDE alla Rete Nazionale Gasdotti DN 650 (26"), DP 75 bar - Fase 2

ORTOFOTOCARTA

0	Giu. 2023	Emissione	Gioacchini C.	Sciosci L.	Stefani F.	Foglio 8 di 10
INDICE	DATA	REVISIONI	ELABORATO	VERIFICATO	APPROVATO	
 			Comm.		Tav: 6	
Rif. SA: Comm. 023113-320 / Dis. LB-D-81414			Dis. PG-OF-D-11414		Scala 1:10.000	

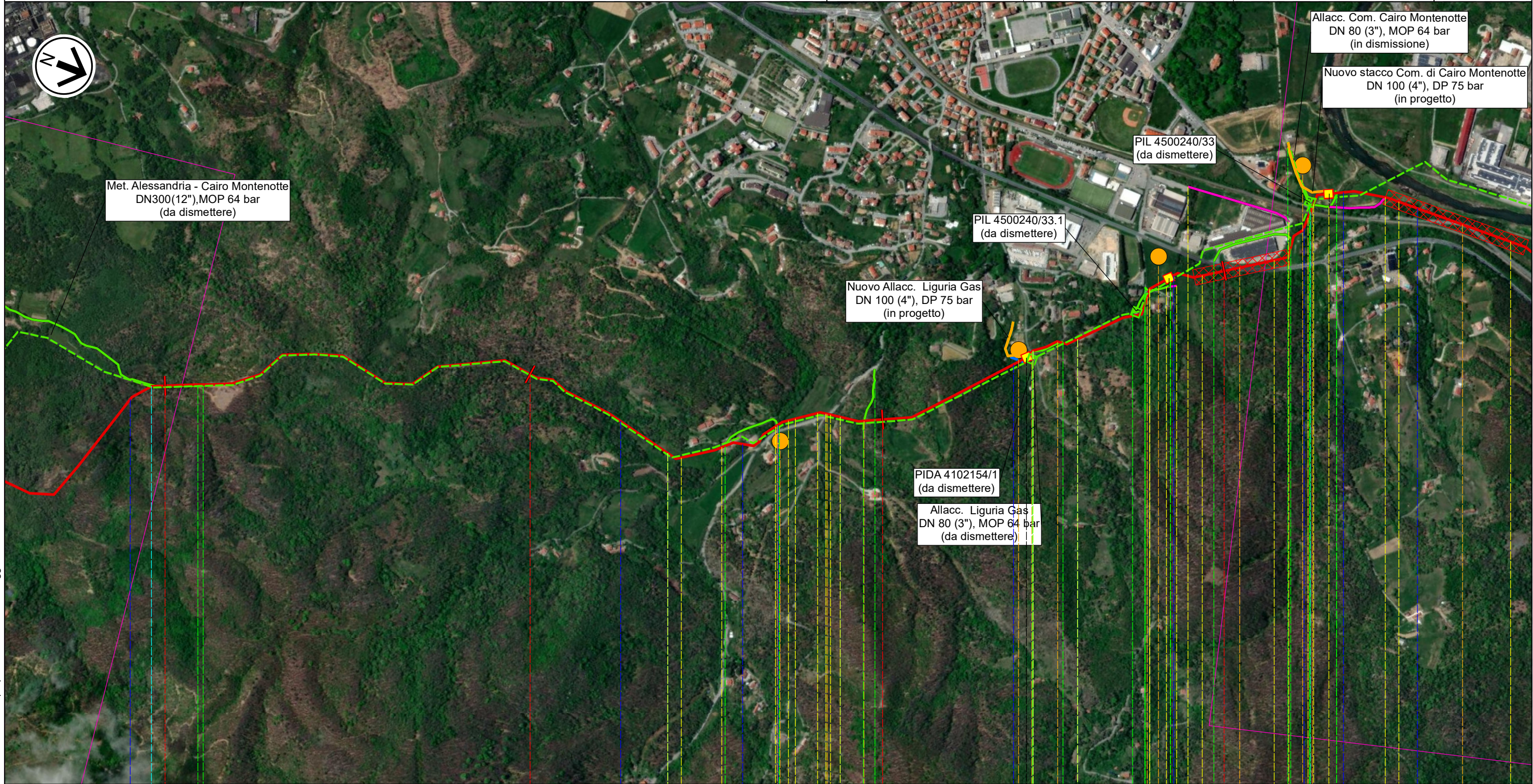

19

20

21

22

CAIRO MONTENOTTE

SAVONA

Str. Camponuovo Strada

PIDA n.4.1 km 21,405

PIL n.5 km 21,855

PIDI n.6 km 22,380

FS San Giuseppe di Cairo-Acqui Terme-Alessandria

Rio delle moglie

Rio Moglie della Cipolla

Rio Chiappin

Rio Vesima

Via della Resistenza

Rio Cancare

Rio fonga

Rio Ponte Rotto

P16

P17

P18



P19

Il presente disegno e' di proprieta' aziendale - La Societa' tutelera' i propri diritti a termine di legge.

Progetto FSRU Alto Tirreno e Collegamento alla Rete Nazionale Gasdotti

Collegamento dall'impianto PDE alla Rete Nazionale Gasdotti DN 650 (26"), DP 75 bar - Fase 2

ORTOFOTOCARTA

0	Giu. 2023	Emissione	Gioacchini C.	Sciosci L.	Stefani F.	Foglio 9 di 10
INDICE	DATA	REVISIONI	ELABORATO	VERIFICATO	APPROVATO	
						Tav: 7
			Rif. SA: Comm. 023113-320 / Dis. LB-D-81414			Scala 1:10.000
			Comm.			
			Dis. PG-OF-D-11414			

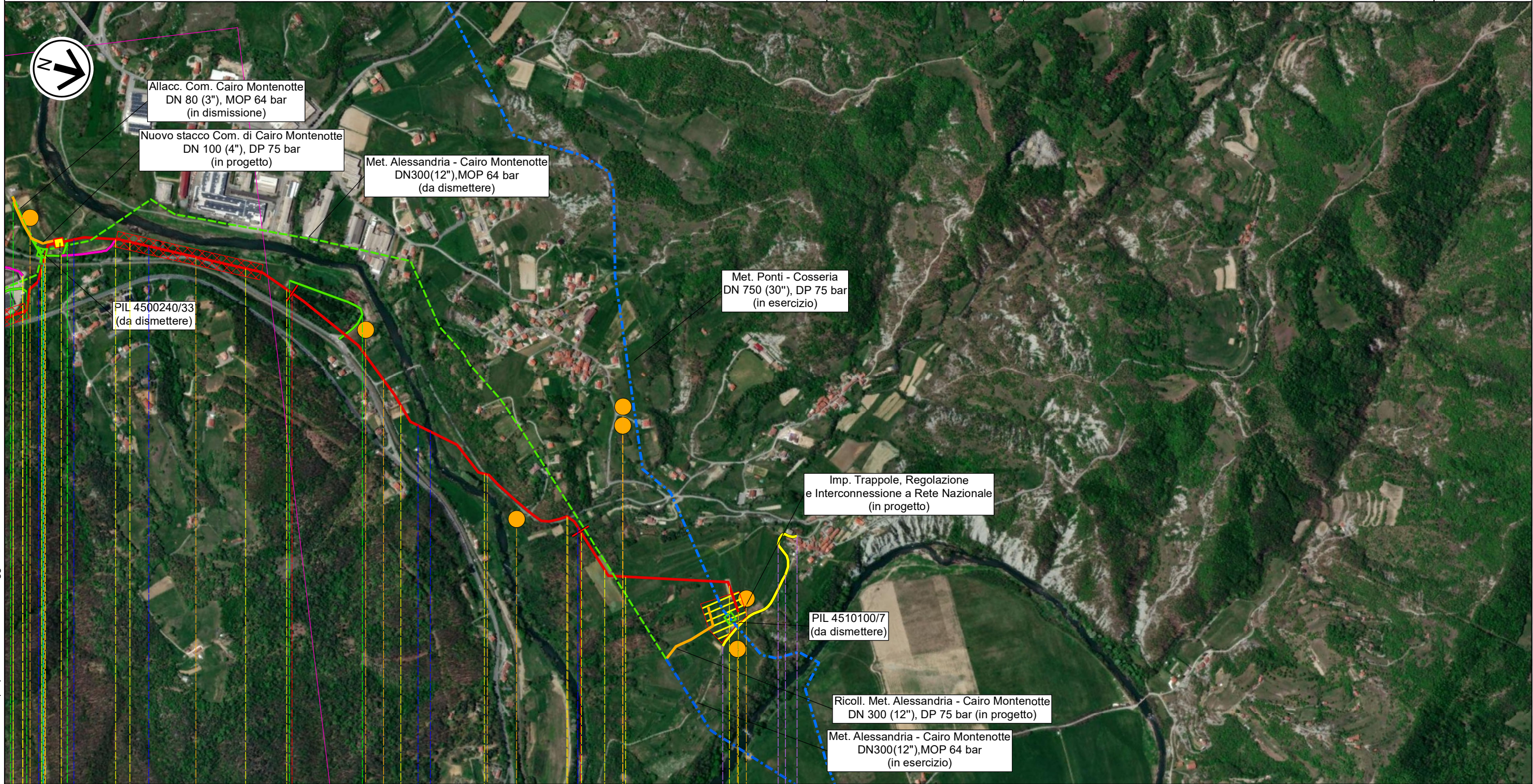

23

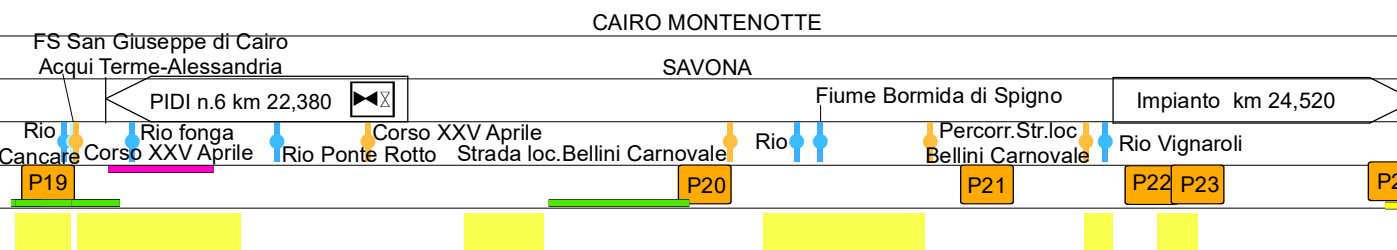

24

24,525





















Il presente disegno e' di proprieta' aziendale - La Societa' tutelera' i propri diritti a termine di legge.

ORTOFOTOCARTA











0	Giu. 2023	Emissione	Gioacchini C.	Sciosci L.	Stefani F.
INDICE	DATA	REVISIONI	ELABORATO	VERIFICATO	APPROVATO
					
			Comm.		Dis. PG-OF-D-11414
					Scala 1:10.000

LEGENDA













SIMBOLOGIA CARTOGRAFICA

-  Metanodotto in progetto
 -  Metanodotti in esercizio
 -  Metanodotti da porre fuori esercizio e recuperare
 -  Aree impianti stacco-terminale in progetto
 -  Aree impianti stacco-terminale esistenti
 -  Piazzola di stoccaggio tubazioni
 -  Strada di accesso all'impianto
 -  Adeguamento strade esistenti
 -  Limite sovrapposizione fogli
 -  Altri metanodotti in progetto
 -  Metanodotto in progetto da altra opera
 -  Impianti di linea in progetto
 -  Impianti di linea da porre fuori esercizio e recuperare
 -  Impianti di linea su rete in esercizio
 -  Impianti di linea in progetto da altra opera
 -  Depositi temporanei
 -  Strade di accesso provvisorio
- METODOLOGIE TRENCHLESS
-  MICROTUNNEL

SIMBOLOGIA MECCANICA

-  Punto di intercettazione di linea (P.I.L.)
-  Punto di intercettazione di derivazione importante (P.I.D.I.)
-  Punto di intercettazione e Stacco By-Pass (P.I.S.B.)
-  Punto di intercettazione di derivazione semplice con stacco da P.I.L. (P.I.D.S.)
-  Punto di intercettazione e derivazione semplice con stacco da Linea (P.I.D.S.)
-  Punto di intercettazione con discaggio di allacciamento (P.I.D.A.)
-  Punto di sezionamento elettrico terminale (P.S.E.T.)
-  Punto predisposto per il discaggio di allacciamento (P.P.D.A.)
-  Stazione predisposta per lancio e ricevimento PIG
-  Impianto di riduzione/regolazione della pressione

Il presente disegno e' di proprieta' aziendale - La Societa' tutelera' i propri diritti a termine di legge.

Progressiva chilometrica	N.	
Comuni		
Province		
Impianti	TIPO - N. - PROGR. km	TIPO - N. - ESISTENTE
Attraversamenti	TIPOLOGIA ATTRAVERSATA (SS n. ##, corso d'acqua, ferrovia, ecc.) - la simbologia (Tr) identifica un attraversamento in Trivellazione	
Strade - Piste - Piazzole tubazioni	ACCESSO IMPIANTI  ADEGUAMENTI STRADE  STRADE PROVVISORIE  DEPOSITI TEMPORANEI 	N. DIAZ 
Fascia di lavoro	ALLARGATA  RIDOTTA 	
Scavabilità terreni	SCIOLTI (T)  ROCCIA TENERA (RT)  ROCCIA DURA (RD) 	
Opere di mitigazione e ripristino	TIPOLOGIA RIPRISTINO (Dis. ST - XXX)	
Ripristini vegetazionali	INERBIMENTI  PIANTAGIONI  INERBIMENTI E PIANTAGIONI 