

LEGENDA

AREA DI CANTIERE OGGETTO DI INTERVENTO	VIABILITA' IN ESERCIZIO
AREA TECNICA OPERATIVA - ATO	VIABILITA' INTERROTTA
AREA TECNICA PROVVISORIA - ATP	VIABILITA' IN USO DURANTE IL CANTIERE
DEMOLIZIONE	PISTE DI CANTIERE A DOPPIO SENSO ASFALTATE (L= 6 m)
WBS OGGETTO DI REALIZZAZIONE	PISTE DI CANTIERE A DOPPIO SENSO NON ASFALTATE (L= 6 m)
WBS REALIZZATE NELLE FASI PRECEDENTI	PISTE DI CANTIERE (L= 4 m)
AREA STOCCAGGIO E APPORTO MATERIALI	RECINZIONE TEEM
	RECINZIONE IN NEW JERSEY CON RETE METALLICA (h tot 2.00 m)
	RETE METALLICA DI RECINZIONE
	VARCHI DI ACCESSO AL CANTIERE
	AUTOGRU

LAVORAZIONI

FASE 1

- Realizzazione rotatoria IR18 e rami di innesto IR19, IR20 e IR21

FASE 2

- Attivazione rotatoria IR18 e relativi rami di innesto IR20 e IR21

AREE DI CANTIERE

Una recinzione perimetrale delimita le aree di cantiere a cui si accederà tramite il varco V09 posto a nord dell'intervento su SP2, i varchi V10 e V11 posti rispettivamente verso nord e verso sud rispetto a Via per Ornago e il varco V12 posto a sud dell'intervento su SP211.

VIABILITÀ PUBBLICA

Successivamente alla sua realizzazione verrà attivata la rotatoria IR18 comprensiva dei suoi rami di innesto, mentre la viabilità urbana rimane in esercizio con parziali realizzazioni delle corsie di marcia o delle banchine in funzione del tipo di lavorazioni previste.

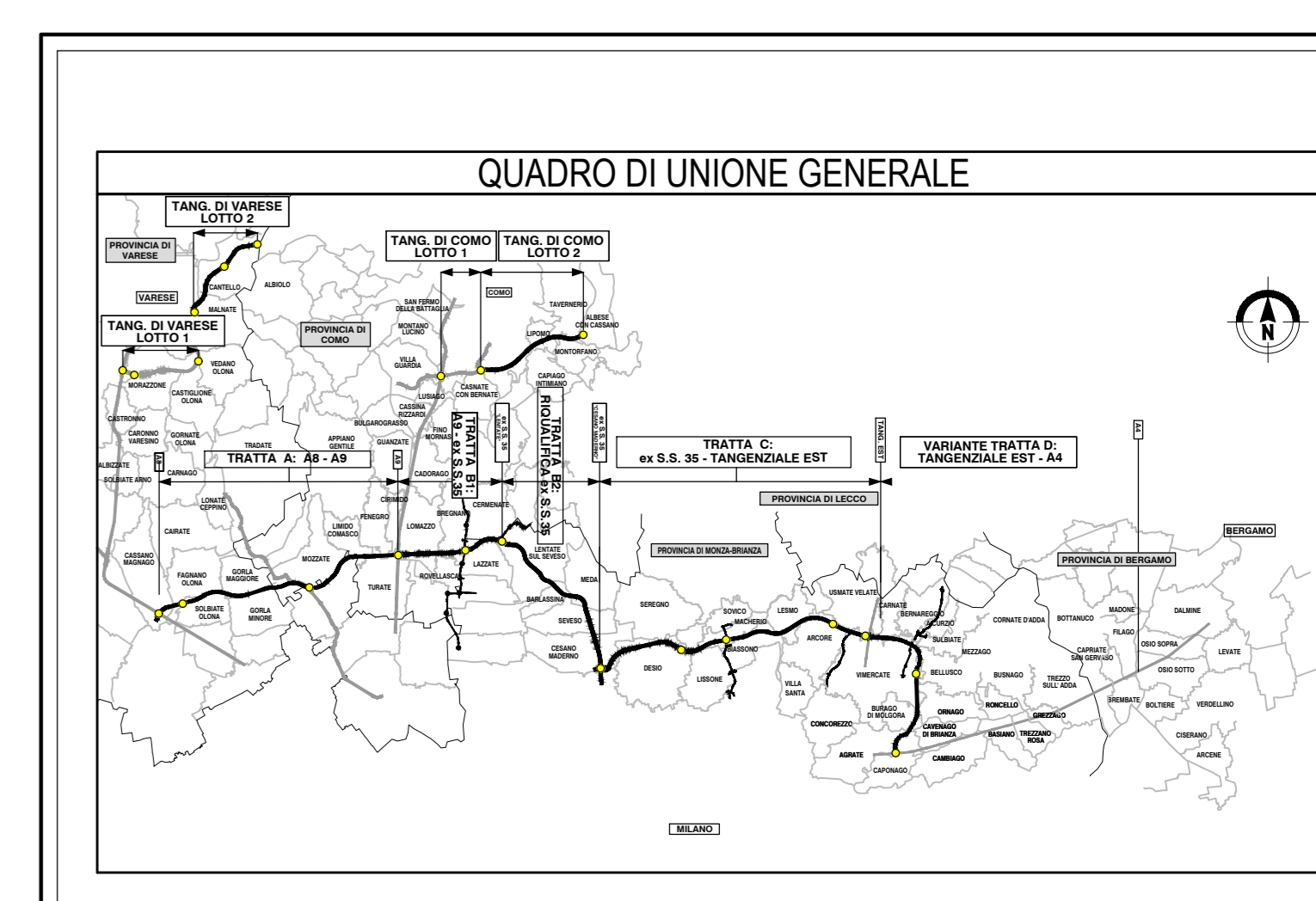
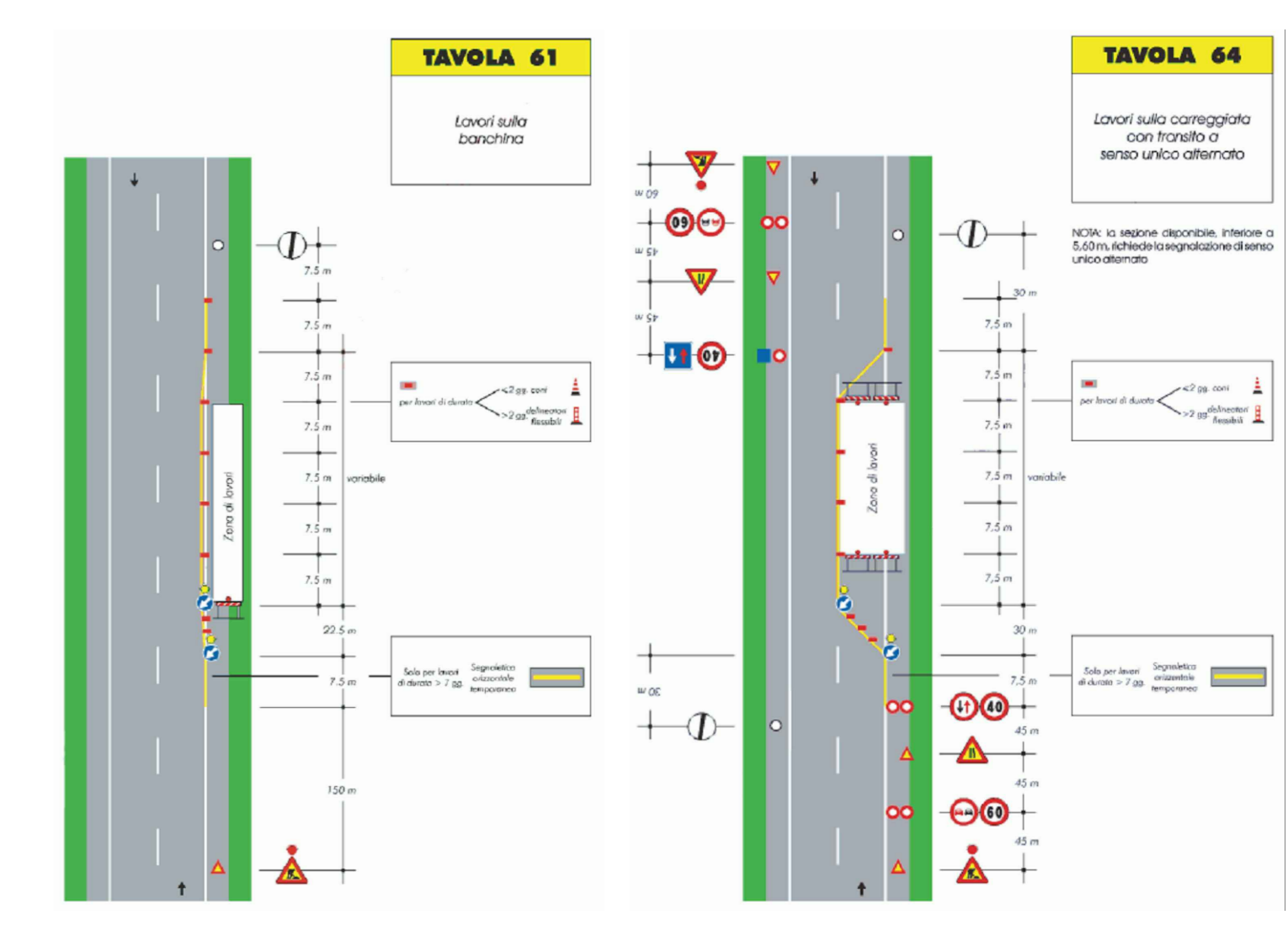

COLLEGAMENTO AUTOSTRADALE DALMINE-COMO-VARESE-VALICO DEL GAGGIOLO E OPERE AD ESSO CONNESSE

PROGETTO DEFINITIVO VARIANTE TRATTA D

FASI DI LAVORO ASSE PRINCIPALE

PLANIMETRIA FASI OPERATIVE: TAV. 8 - FASE 1 - 2

IDENTIFICAZIONE ELABORATO	PROGETTAZIONE																							
<table border="1"> <tr> <th>FASE PROGETTUALE</th> <th>NUMERO</th> <th>TRATTA</th> <th>CATEGORIA</th> <th>OPERAZIONE</th> <th>STATO</th> <th>PRODOTTORE</th> <th>PRODOTTORE ESTERNO</th> </tr> <tr> <td>D</td> <td>CN</td> <td>DD</td> <td>A04</td> <td>0000</td> <td>000</td> <td>PL</td> <td>012</td> <td>A</td> </tr> </table>	FASE PROGETTUALE	NUMERO	TRATTA	CATEGORIA	OPERAZIONE	STATO	PRODOTTORE	PRODOTTORE ESTERNO	D	CN	DD	A04	0000	000	PL	012	A	<table border="1"> <tr> <th>DATA</th> <th>REVISIONE</th> <th>ELABORAZIONE PROGETTUALE</th> </tr> <tr> <td>09/09/2023</td> <td>01</td> <td>Emilia</td> </tr> </table>	DATA	REVISIONE	ELABORAZIONE PROGETTUALE	09/09/2023	01	Emilia
FASE PROGETTUALE	NUMERO	TRATTA	CATEGORIA	OPERAZIONE	STATO	PRODOTTORE	PRODOTTORE ESTERNO																	
D	CN	DD	A04	0000	000	PL	012	A																
DATA	REVISIONE	ELABORAZIONE PROGETTUALE																						
09/09/2023	01	Emilia																						
CONCESSIONARI	VERIFICA E VALIDAZIONE																							
<table border="1"> <tr> <th>CONCESSIONARIO</th> <th>VERIFICATORE</th> <th>VALIDATORE</th> </tr> <tr> <td>Autosole</td> <td>Autosole</td> <td>Autosole</td> </tr> </table>	CONCESSIONARIO	VERIFICATORE	VALIDATORE	Autosole	Autosole	Autosole	<table border="1"> <tr> <th>VERIFICATORE</th> <th>VALIDATORE</th> </tr> <tr> <td>Autosole</td> <td>Autosole</td> </tr> </table>	VERIFICATORE	VALIDATORE	Autosole	Autosole													
CONCESSIONARIO	VERIFICATORE	VALIDATORE																						
Autosole	Autosole	Autosole																						
VERIFICATORE	VALIDATORE																							
Autosole	Autosole																							