

**LEGENDA**

	AREA DI CANTIERE OGGETTO DI INTERVENTO		VIABILITA' IN ESERCIZIO
	AREA TECNICA OPERATIVA - ATO AREA TECNICA PROVVISORIA - ATP		VIABILITA' INTERROTTA
	DEMOLIZIONE		VIABILITA' IN USO DURANTE IL CANTIERE
	WBS OGGETTO DI REALIZZAZIONE		PISTE DI CANTIERE A DOPPIO SENSO (L= 6 m)
	WBS REALIZZATE NELLE FASI PRECEDENTI		PISTE DI CANTIERE (L= 4 m)
	AREA STOCCAGGIO E APPORTO MATERIALI		RECINZIONE TEEM
			RECINZIONE IN NEW JERSEY CON RETE METALLICA (h tot 2.00 m)
			RETE METALLICA DI RECINZIONE
			VARCHI DI ACCESSO AL CANTIERE
			AUTOGRU

- LAVORAZIONI**
- FASE 0**
- Allestimento del campo operativo
  - Allestimento recinzione di cantiere, varchi e piste
  - Bonifica degli ordigni bellici
- FASE 1**
- Realizzazione dei corpi stradali IR28 e IR29
  - Realizzazione delle fondazioni e delle elevazioni in c.a. delle spalle del cavalcavia CV16
  - Assemblaggio degli impalcati del cavalcavia CV16
- SOTTOFASE 1.1**
- Varo dell'impalcato del CV16 con chiusura 1 notte della A58 con istituzione dei percorsi alternativi in accordo con gli enti gestori
  - Realizzazione dei completamenti e della sovrastruttura stradale del cavalcavia CV16
- AREE DI CANTIERE**
- Una recinzione, unitamente al posizionamento di New Jersey sul ciglio di Via Cascina Bertagna in corrispondenza dell'intersezione della stessa con le aree oggetto di intervento, delimita l'intera area di cantiere.
- Viabilità di cantiere:
- Alle aree di cantiere si accederà tramite i varchi provvisori e posti a nord del cantiere, più specificamente a est e a ovest del cavalcavia di Via Cascina Bertagna.
- Saranno poi realizzati, in fase di allestimento del cantiere, i percorsi che permetteranno lo spostamento all'interno delle aree stesse.
- VIABILITÀ PUBBLICA**
- Rete autostradale:
    - Il tratto di collegamento tra la A58 e la A4 sarà interdetto al traffico durante la fase di varo dell'impalcato CV16 prevista in ore notturne.
  - Rete urbana:
    - Durante le fasi in oggetto la viabilità pubblica su Via Cascina Bertagna non verrà interrotta.

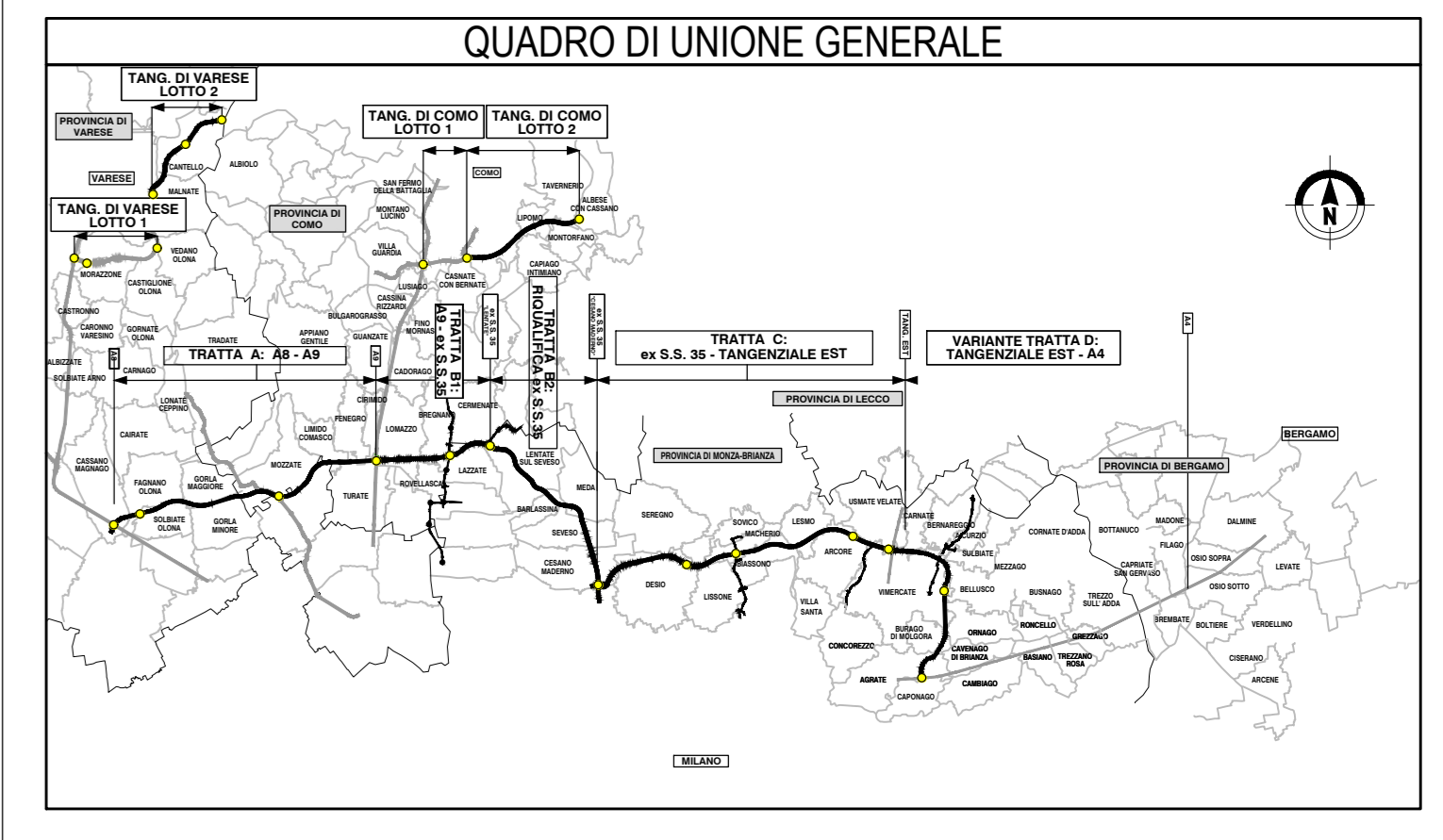
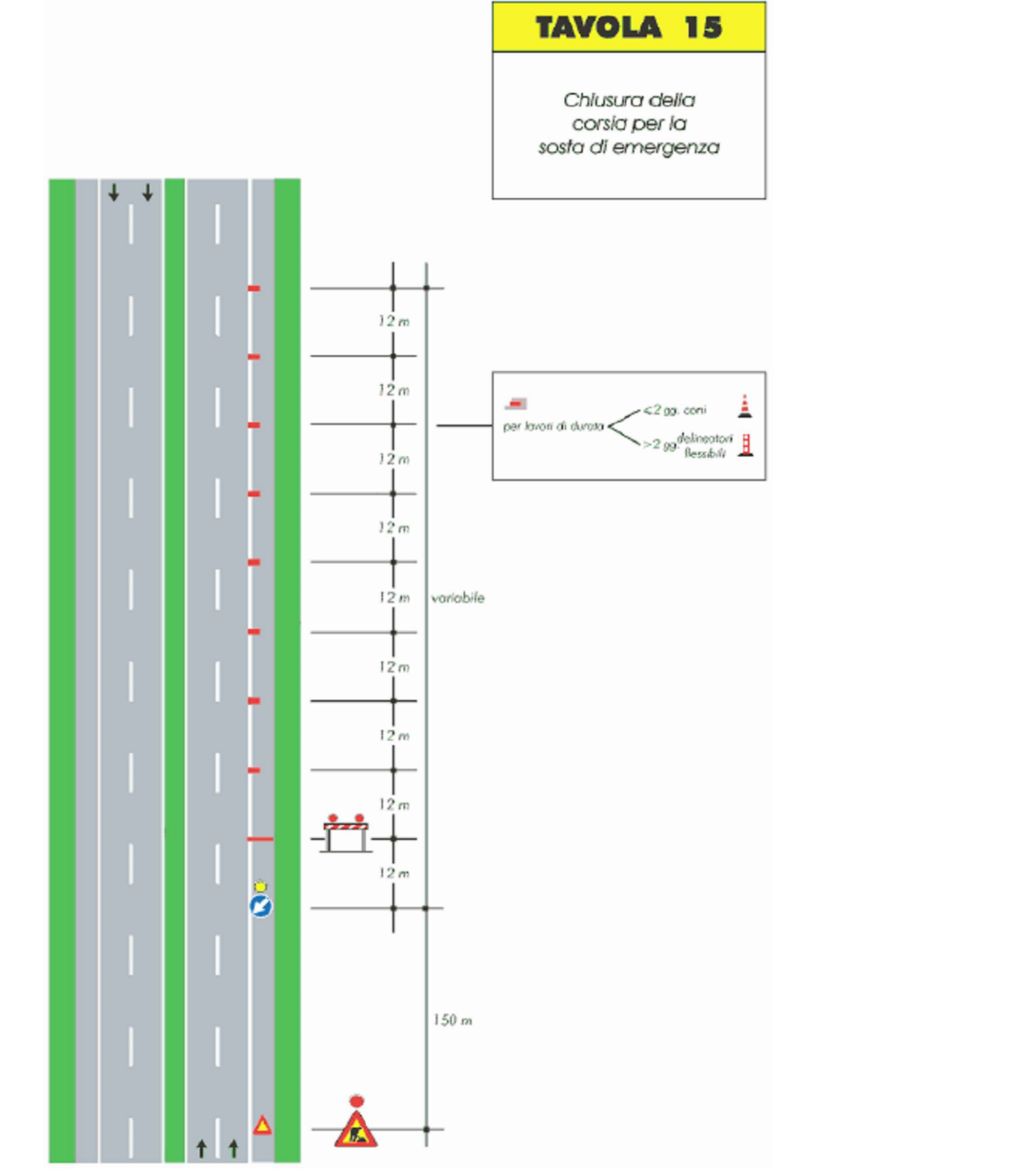

**COLLEGAMENTO AUTOSTRADALE DALMINE-COMO-VARESE-VALICO DEL GAGGIOLO E OPERE AD ESSO CONNESSE**

**PROGETTO DEFINITIVO VARIANTE TRATTA D**

**FASI DI LAVORO SVINCOLO A58 - A4**

**PLANIMETRIA FASI OPERATIVE: FASE 0 - 1**

IDENTIFICAZIONE ELABORATO				PROGETTAZIONE			
FASE PROGETTUALE	NUMERO	TRATTA	DATA	REVISIONE	DATA	REVISIONE	DATA
1	CN	D0	04/09/2023	01	01	01	01/09/2023
2	CN	D0	04/09/2023	02	01	01	01/09/2023
3	CN	D0	04/09/2023	03	01	01	01/09/2023
4	CN	D0	04/09/2023	04	01	01	01/09/2023
5	CN	D0	04/09/2023	05	01	01	01/09/2023
6	CN	D0	04/09/2023	06	01	01	01/09/2023
7	CN	D0	04/09/2023	07	01	01	01/09/2023
8	CN	D0	04/09/2023	08	01	01	01/09/2023
9	CN	D0	04/09/2023	09	01	01	01/09/2023
10	CN	D0	04/09/2023	10	01	01	01/09/2023