

LEGENDA

	AREA DI CANTIERE OGGETTO DI INTERVENTO		VIABILITA' IN ESERCIZIO
	AREA TECNICA OPERATIVA - ATO AREA TECNICA PROVVISORIA - ATP		VIABILITA' IN USO DURANTE IL CANTIERE
	DEMOLIZIONE		PISTE DI CANTIERE A DOPPIO SENSO (L= 6 m)
	WBS OGGETTO DI REALIZZAZIONE		PISTE DI CANTIERE (L= 4 m)
	WBS REALIZZATE NELLE FASI PRECEDENTI		RECINZIONE TEEM
	AREA STOCCAGGIO E APPORTO MATERIALI		RECINZIONE IN NEW JERSEY CON RETE METALLICA (h tot 2.00 m)
			RETE METALLICA DI RECINZIONE
			VARCHI DI ACCESSO AL CANTIERE
			AUTOGRU

- ### LAVORAZIONI
- #### FASE 3
- Realizzazione delle fondazioni e dell'elevazione del muro MU13
 - Realizzazione dei corpi stradali delle rampe RA09 nella sua parte ovest, RA15 nella sua parte sud e RA10 comprensivi di impianti e sovrastrutture
 - Posa di barriere tipo New Jersey per l'interruzione della corsia di marcia della TEEM in direzione sud durante la realizzazione dell'ammorsamento della rampa RA15 al sedime della TEEM stessa
 - Ammorsamento della rampa RA15 al sedime della TEEM
 - Posa di barriere tipo New Jersey per l'interruzione della corsia di marcia dell'autostrada A4 in direzione Venezia durante la realizzazione dell'ammorsamento della rampa RA09 al sedile dell'autostrada stessa
 - Ammorsamento della rampa RA09 al sedime dell'autostrada A4
- #### SOTTOFASE 3.1
- Attivazione della rampa realizzata in fase 3 ad una sola corsia (chiusura della corsia di destra per creazione per varco provvisorio di accesso al cantiere).

AREE DI CANTIERE

Le aree di cantiere sono delimitate da recinzioni, mentre le aree oggetto di intervento in prossimità alla viabilità in esercizio viene protetta mediante posa di barriere New Jersey.

Viabilità di cantiere:

Per accedere alle aree di cantiere si utilizzeranno i varchi di cantiere precedentemente realizzati; in corrispondenza della RA09 si prevede l'istituzione di un varco provvisorio.

VIABILITÀ PUBBLICA

- Rete autostradale:
 - Durante la fase in oggetto verranno posizionate delle barriere tipo New Jersey per chiusura della corsia di emergenza della A4 in direzione Venezia in corrispondenza dell'intervento di ammorsamento della rampa RA09, e sulla corsia di marcia in destra della rampa RA09 / RA10 (collegamento A4 dir. Venezia - A58).
- Rete urbana:
 - La viabilità urbana durante la fase in esame non subirà soggezioni al traffico

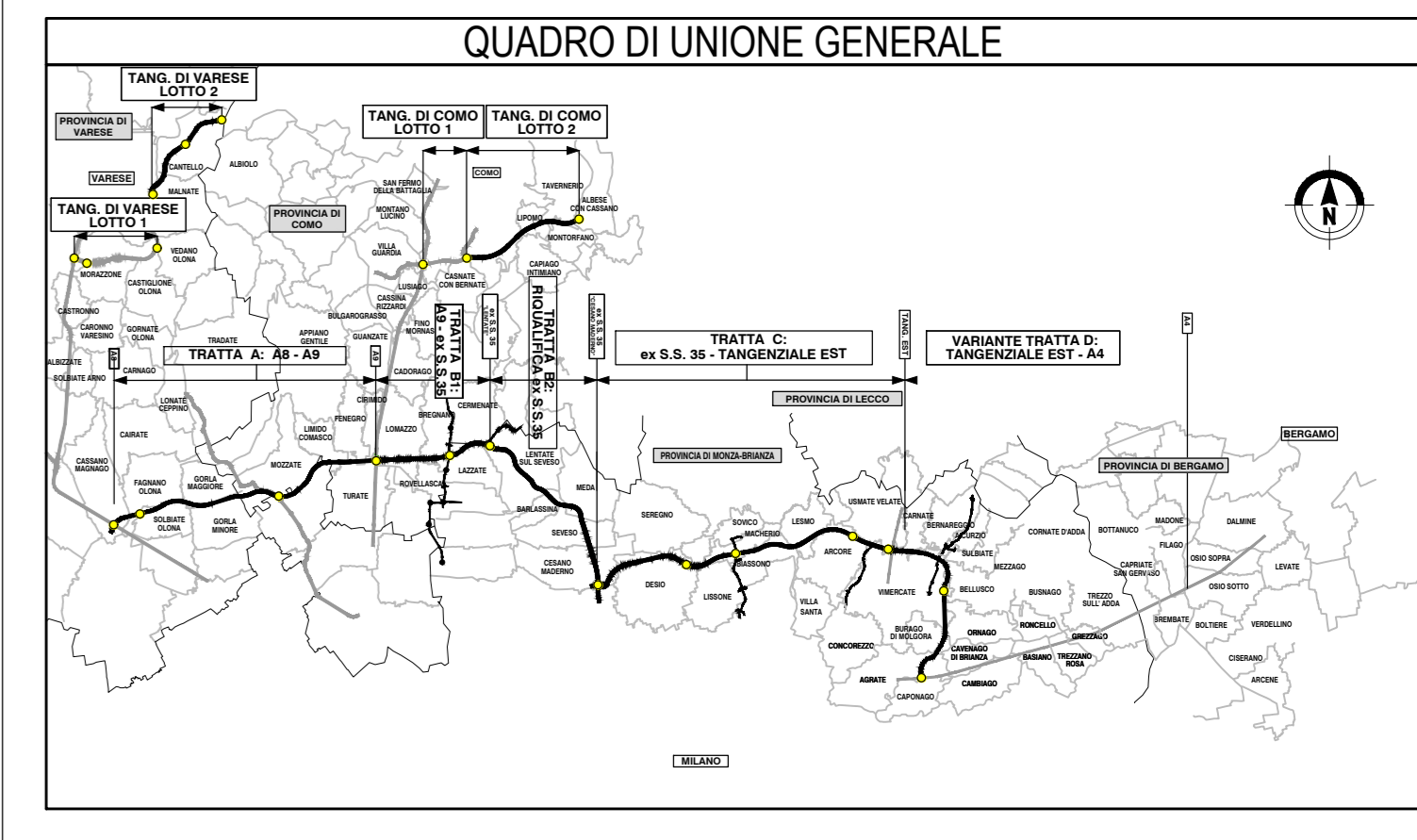
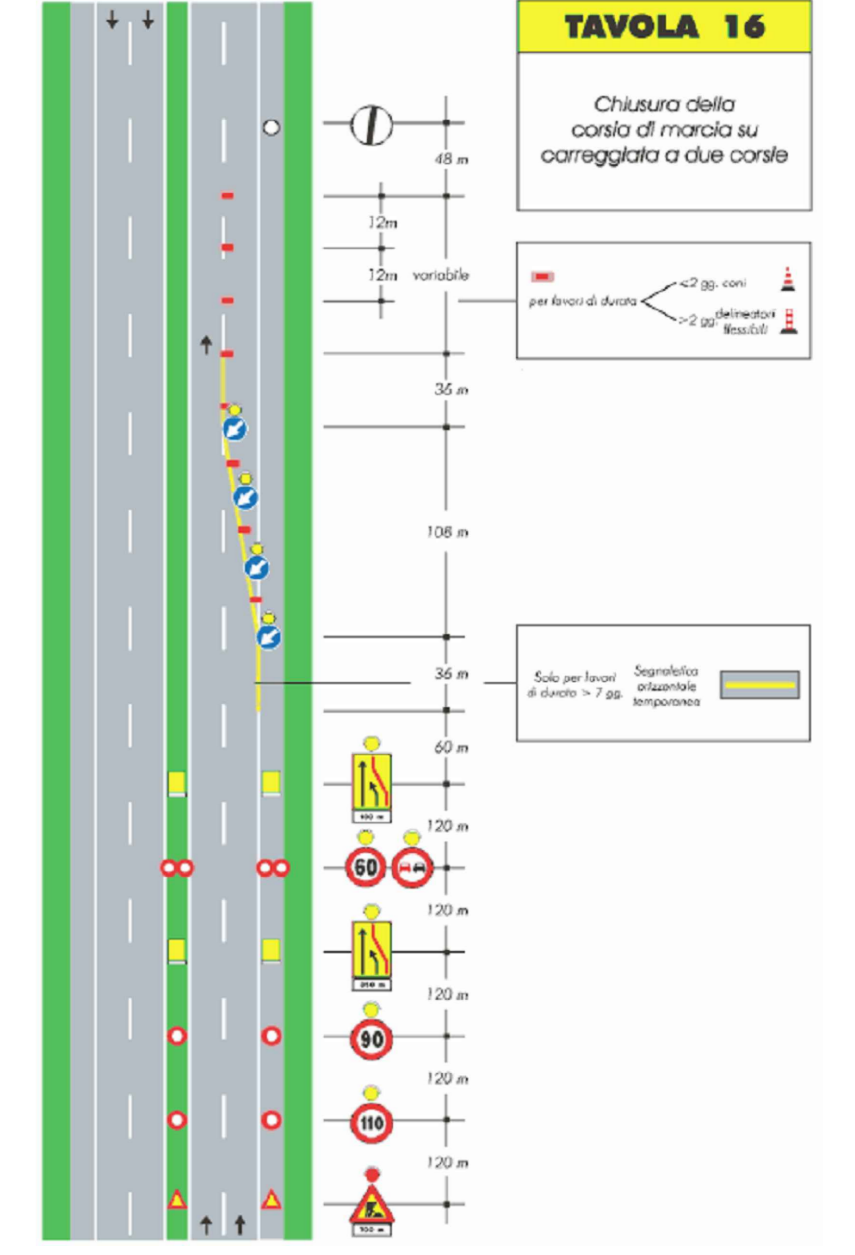

CONCESSIONE AUTOSTRADALE
COLLEGAMENTO AUTOSTRADALE DALMINE-COMO-VARESE-VALICO DEL GAGGIOLO E OPERE AD ESSO CONNESSE
 (OPERA CUP F788000001)

PROGETTO DEFINITIVO VARIANTE TRATTA D

FASI DI LAVORO SVINCOLO A58 - A4

PLANIMETRIA FASI OPERATIVE: FASE 3

IDENTIFICAZIONE ELABORATO		PROGETTAZIONE	
FASE PROGETTUALE	REVISIONE	DATA	REVISIONE
TRATTA	01	01/09/2023	01
CANTIERE	02	02/09/2023	02
OPERA	03	03/09/2023	03
PROGETTO DEFINITIVO	04	04/09/2023	04
PROGETTO DEFINITIVO	05	05/09/2023	05
PROGETTO DEFINITIVO	06	06/09/2023	06
PROGETTO DEFINITIVO	07	07/09/2023	07
PROGETTO DEFINITIVO	08	08/09/2023	08
PROGETTO DEFINITIVO	09	09/09/2023	09
PROGETTO DEFINITIVO	10	10/09/2023	10
PROGETTO DEFINITIVO	11	11/09/2023	11
PROGETTO DEFINITIVO	12	12/09/2023	12
PROGETTO DEFINITIVO	13	13/09/2023	13
PROGETTO DEFINITIVO	14	14/09/2023	14
PROGETTO DEFINITIVO	15	15/09/2023	15
PROGETTO DEFINITIVO	16	16/09/2023	16
PROGETTO DEFINITIVO	17	17/09/2023	17
PROGETTO DEFINITIVO	18	18/09/2023	18
PROGETTO DEFINITIVO	19	19/09/2023	19
PROGETTO DEFINITIVO	20	20/09/2023	20
PROGETTO DEFINITIVO	21	21/09/2023	21
PROGETTO DEFINITIVO	22	22/09/2023	22
PROGETTO DEFINITIVO	23	23/09/2023	23
PROGETTO DEFINITIVO	24	24/09/2023	24
PROGETTO DEFINITIVO	25	25/09/2023	25
PROGETTO DEFINITIVO	26	26/09/2023	26
PROGETTO DEFINITIVO	27	27/09/2023	27
PROGETTO DEFINITIVO	28	28/09/2023	28
PROGETTO DEFINITIVO	29	29/09/2023	29
PROGETTO DEFINITIVO	30	30/09/2023	30
PROGETTO DEFINITIVO	31	31/09/2023	31
PROGETTO DEFINITIVO	32	32/09/2023	32
PROGETTO DEFINITIVO	33	33/09/2023	33
PROGETTO DEFINITIVO	34	34/09/2023	34
PROGETTO DEFINITIVO	35	35/09/2023	35
PROGETTO DEFINITIVO	36	36/09/2023	36
PROGETTO DEFINITIVO	37	37/09/2023	37
PROGETTO DEFINITIVO	38	38/09/2023	38
PROGETTO DEFINITIVO	39	39/09/2023	39
PROGETTO DEFINITIVO	40	40/09/2023	40
PROGETTO DEFINITIVO	41	41/09/2023	41
PROGETTO DEFINITIVO	42	42/09/2023	42
PROGETTO DEFINITIVO	43	43/09/2023	43
PROGETTO DEFINITIVO	44	44/09/2023	44
PROGETTO DEFINITIVO	45	45/09/2023	45
PROGETTO DEFINITIVO	46	46/09/2023	46
PROGETTO DEFINITIVO	47	47/09/2023	47
PROGETTO DEFINITIVO	48	48/09/2023	48
PROGETTO DEFINITIVO	49	49/09/2023	49
PROGETTO DEFINITIVO	50	50/09/2023	50
PROGETTO DEFINITIVO	51	51/09/2023	51
PROGETTO DEFINITIVO	52	52/09/2023	52
PROGETTO DEFINITIVO	53	53/09/2023	53
PROGETTO DEFINITIVO	54	54/09/2023	54
PROGETTO DEFINITIVO	55	55/09/2023	55
PROGETTO DEFINITIVO	56	56/09/2023	56
PROGETTO DEFINITIVO	57	57/09/2023	57
PROGETTO DEFINITIVO	58	58/09/2023	58
PROGETTO DEFINITIVO	59	59/09/2023	59
PROGETTO DEFINITIVO	60	60/09/2023	60
PROGETTO DEFINITIVO	61	61/09/2023	61
PROGETTO DEFINITIVO	62	62/09/2023	62
PROGETTO DEFINITIVO	63	63/09/2023	63
PROGETTO DEFINITIVO	64	64/09/2023	64
PROGETTO DEFINITIVO	65	65/09/2023	65
PROGETTO DEFINITIVO	66	66/09/2023	66
PROGETTO DEFINITIVO	67	67/09/2023	67
PROGETTO DEFINITIVO	68	68/09/2023	68
PROGETTO DEFINITIVO	69	69/09/2023	69
PROGETTO DEFINITIVO	70	70/09/2023	70
PROGETTO DEFINITIVO	71	71/09/2023	71
PROGETTO DEFINITIVO	72	72/09/2023	72
PROGETTO DEFINITIVO	73	73/09/2023	73
PROGETTO DEFINITIVO	74	74/09/2023	74
PROGETTO DEFINITIVO	75	75/09/2023	75
PROGETTO DEFINITIVO	76	76/09/2023	76
PROGETTO DEFINITIVO	77	77/09/2023	77
PROGETTO DEFINITIVO	78	78/09/2023	78
PROGETTO DEFINITIVO	79	79/09/2023	79
PROGETTO DEFINITIVO	80	80/09/2023	80
PROGETTO DEFINITIVO	81	81/09/2023	81
PROGETTO DEFINITIVO	82	82/09/2023	82
PROGETTO DEFINITIVO	83	83/09/2023	83
PROGETTO DEFINITIVO	84	84/09/2023	84
PROGETTO DEFINITIVO	85	85/09/2023	85
PROGETTO DEFINITIVO	86	86/09/2023	86
PROGETTO DEFINITIVO	87	87/09/2023	87
PROGETTO DEFINITIVO	88	88/09/2023	88
PROGETTO DEFINITIVO	89	89/09/2023	89
PROGETTO DEFINITIVO	90	90/09/2023	90
PROGETTO DEFINITIVO	91	91/09/2023	91
PROGETTO DEFINITIVO	92	92/09/2023	92
PROGETTO DEFINITIVO	93	93/09/2023	93
PROGETTO DEFINITIVO	94	94/09/2023	94
PROGETTO DEFINITIVO	95	95/09/2023	95
PROGETTO DEFINITIVO	96	96/09/2023	96
PROGETTO DEFINITIVO	97	97/09/2023	97
PROGETTO DEFINITIVO	98	98/09/2023	98
PROGETTO DEFINITIVO	99	99/09/2023	99
PROGETTO DEFINITIVO	100	100/09/2023	100