

**LEGENDA**

|  |  |  |  |
|--|--|--|--|
|  | AREA DI CANTIERE OGGETTO DI INTERVENTO |  | VIABILITA' IN ESERCIZIO                                    |
|  | AREA TECNICA OPERATIVA - ATO           |  | VIABILITA' INTERRUPTA                                      |
|  | AREA TECNICA PROVVISORIA - ATP         |  | VIABILITA' IN USO DURANTE IL CANTIERE                      |
|  | DEMOLIZIONE                            |  | PISTE DI CANTIERE A DOPPIO SENSO (L= 6 m)                  |
|  | WBS OGGETTO DI REALIZZAZIONE           |  | PISTE DI CANTIERE (L= 4 m)                                 |
|  | WBS REALIZZATE NELLE FASI PRECEDENTI   |  | RECINZIONE TEEM  |
|  | AREA STOCCAGGIO E APPORTO MATERIALI    |  | RECINZIONE IN NEW JERSEY CON RETE METALLICA (h tot 2.00 m) |
|  |  |  | RETE METALLICA DI RECINZIONE                               |
|  |  |  | VARCHI DI ACCESSO AL CANTIERE                              |
|  |  |  | AUTOGRU  |

- LAVORAZIONI**
- FASE 18**
- VI03 fondazioni ed elevazioni pile 6 - 7
  - Completamento innesto RA11 e RA12
- FASE 19**
- CV14 fondazioni ed elevazioni spalla est, assiempaggio e varo impalcati
  - VI03 fondazioni ed elevazioni pile 1
  - VI03 assiempaggio e varo impalcati in progressiva con assiempaggio concii

**AREE DI CANTIERE**

E' previsto l'utilizzo delle seguenti aree tecniche operative per assiempaggio e successivo varo dei vari concii del VI03: ATP 05 per impalcato da spalla ovest a pile 2, ATO 21 per impalcato da pile 2 a pile 6, ATP 06 per impalcato da spalla ovest a pile 6 a spalla nord.

Il varo dei concii avverrà con interruzione del traffico della corrispondente viabilità interessata dal varo (durata di una notte per ciascun impalcato) con istituzione dei percorsi alternativi in accordo con gli enti gestori.

Rispetto alle precedenti fasi di cantiere, dalla fase 18 viene istituito un ulteriore varco provvisorio, ubicato in A4 dr. Venezia da realizzarsi con chiusura della corsia di emergenza, per accesso alla ATP06 da utilizzarsi per assiempaggio e varo delle capate del VI03 su A4 e rampe A58-A4

- VIABILITÀ PUBBLICA**
- Rete autostradale:

Viabilità in esercizio per tutto lo svincolo A58-A4 come nella configurazione della fase precedente.

Interruzione del traffico della corrispondente viabilità interessata dal varo (durata di una notte per ciascun impalcato) con istituzione dei percorsi alternativi in accordo con gli enti gestori.

- Rete urbana:

La viabilità urbana durante la fase in esame non subirà soggezioni al traffico.

**TAVOLA 15**

Chiusura corsia di emergenza per lo scalo di emergenza

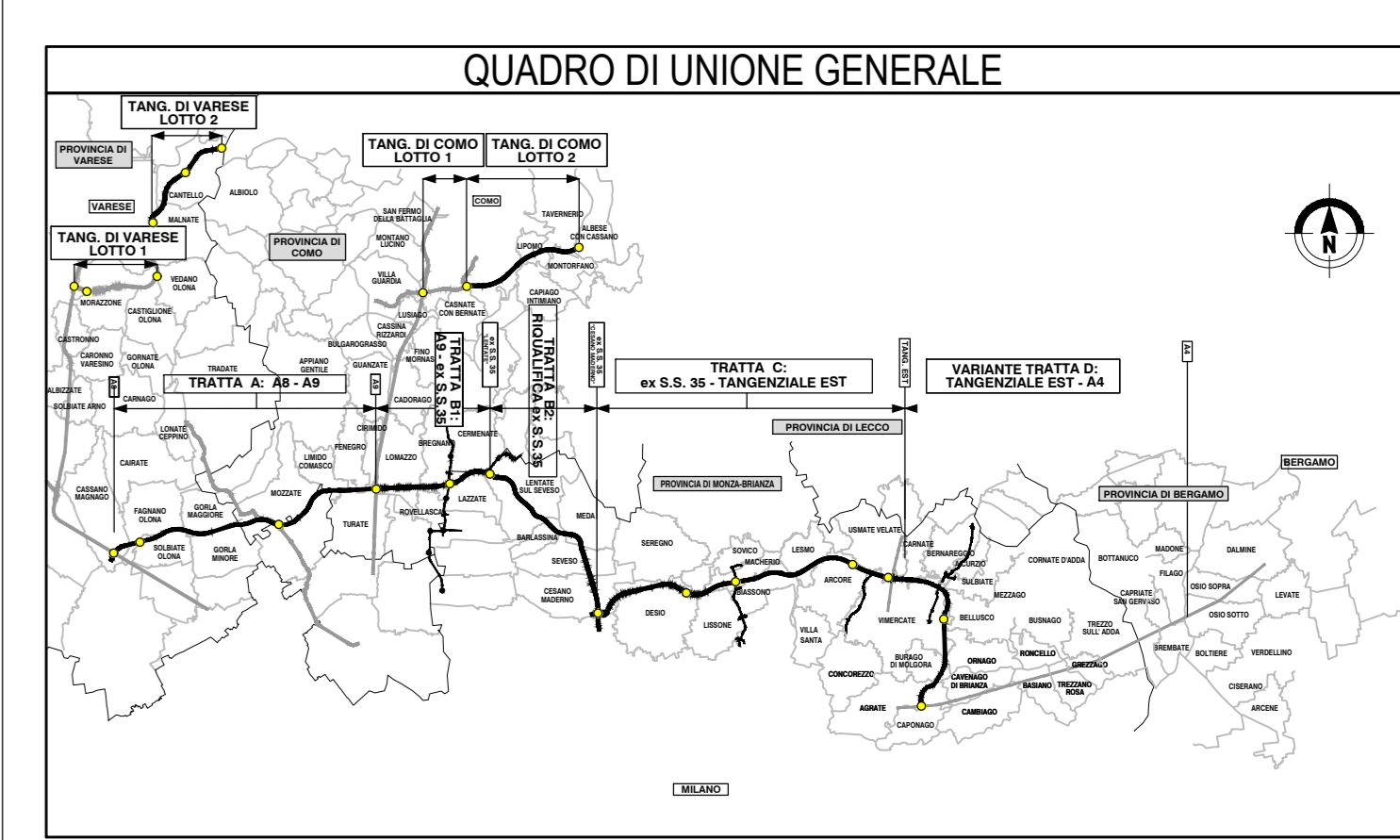
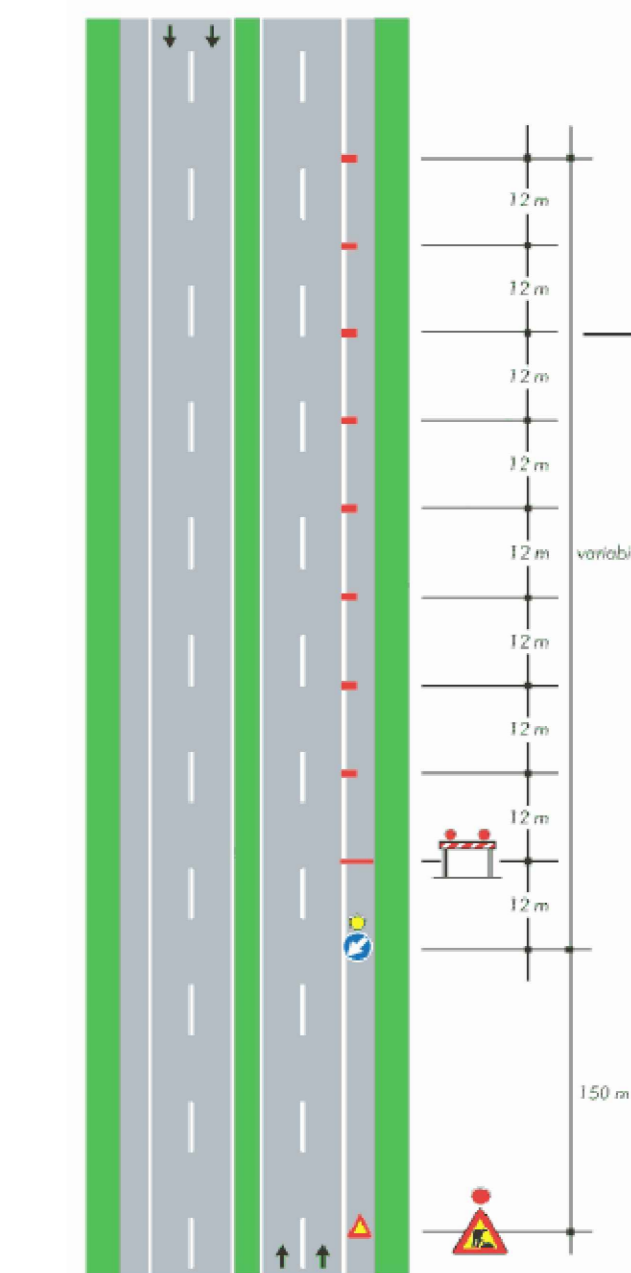

**COLLEGAMENTO AUTOSTRADALE DALMINE-COMO-VARESE-VALICO DEL GAGGIOLO E OPERE AD ESSO CONNESSE**

**PROGETTO DEFINITIVO VARIANTE TRATTA D**

**FASI DI LAVORO SVINCOLO A58 - A4**

**PLANIMETRIA FASI OPERATIVE: FASI 18 - 19**

| IDENTIFICAZIONE ELABORAZIONE |            | PROGETTAZIONE |                          |
|------------------------------|------------|---------------|--------------------------|
| FASE PROGETTUALE             | DATA       | REVISIONE     | ELABORAZIONE PROGETTUALE |
| TRATTA                       | 01/09/2023 | 01            | Autosole                 |
| CANTIERE                     | 02/09/2023 | 02            | Autosole                 |
| OPERA                        | 03/09/2023 | 03            | Autosole                 |
| TRATTA OPERATIVA             | 04/09/2023 | 04            | Autosole                 |
| TRATTA OPERATIVA             | 05/09/2023 | 05            | Autosole                 |
| TRATTA OPERATIVA             | 06/09/2023 | 06            | Autosole                 |
| TRATTA OPERATIVA             | 07/09/2023 | 07            | Autosole                 |
| TRATTA OPERATIVA             | 08/09/2023 | 08            | Autosole                 |
| TRATTA OPERATIVA             | 09/09/2023 | 09            | Autosole                 |
| TRATTA OPERATIVA             | 10/09/2023 | 10            | Autosole                 |
| TRATTA OPERATIVA             | 11/09/2023 | 11            | Autosole                 |
| TRATTA OPERATIVA             | 12/09/2023 | 12            | Autosole                 |
| TRATTA OPERATIVA             | 13/09/2023 | 13            | Autosole                 |
| TRATTA OPERATIVA             | 14/09/2023 | 14            | Autosole                 |
| TRATTA OPERATIVA             | 15/09/2023 | 15            | Autosole                 |
| TRATTA OPERATIVA             | 16/09/2023 | 16            | Autosole                 |
| TRATTA OPERATIVA             | 17/09/2023 | 17            | Autosole                 |
| TRATTA OPERATIVA             | 18/09/2023 | 18            | Autosole                 |
| TRATTA OPERATIVA             | 19/09/2023 | 19            | Autosole                 |
| TRATTA OPERATIVA             | 20/09/2023 | 20            | Autosole                 |
| TRATTA OPERATIVA             | 21/09/2023 | 21            | Autosole                 |
| TRATTA OPERATIVA             | 22/09/2023 | 22            | Autosole                 |
| TRATTA OPERATIVA             | 23/09/2023 | 23            | Autosole                 |
| TRATTA OPERATIVA             | 24/09/2023 | 24            | Autosole                 |
| TRATTA OPERATIVA             | 25/09/2023 | 25            | Autosole                 |
| TRATTA OPERATIVA             | 26/09/2023 | 26            | Autosole                 |
| TRATTA OPERATIVA             | 27/09/2023 | 27            | Autosole                 |
| TRATTA OPERATIVA             | 28/09/2023 | 28            | Autosole                 |
| TRATTA OPERATIVA             | 29/09/2023 | 29            | Autosole                 |
| TRATTA OPERATIVA             | 30/09/2023 | 30            | Autosole                 |
| TRATTA OPERATIVA             | 01/10/2023 | 31            | Autosole                 |
| TRATTA OPERATIVA             | 02/10/2023 | 32            | Autosole                 |
| TRATTA OPERATIVA             | 03/10/2023 | 33            | Autosole                 |
| TRATTA OPERATIVA             | 04/10/2023 | 34            | Autosole                 |
| TRATTA OPERATIVA             | 05/10/2023 | 35            | Autosole                 |
| TRATTA OPERATIVA             | 06/10/2023 | 36            | Autosole                 |
| TRATTA OPERATIVA             | 07/10/2023 | 37            | Autosole                 |
| TRATTA OPERATIVA             | 08/10/2023 | 38            | Autosole                 |
| TRATTA OPERATIVA             | 09/10/2023 | 39            | Autosole                 |
| TRATTA OPERATIVA             | 10/10/2023 | 40            | Autosole                 |
| TRATTA OPERATIVA             | 11/10/2023 | 41            | Autosole                 |
| TRATTA OPERATIVA             | 12/10/2023 | 42            | Autosole                 |
| TRATTA OPERATIVA             | 13/10/2023 | 43            | Autosole                 |
| TRATTA OPERATIVA             | 14/10/2023 | 44            | Autosole                 |
| TRATTA OPERATIVA             | 15/10/2023 | 45            | Autosole                 |
| TRATTA OPERATIVA             | 16/10/2023 | 46            | Autosole                 |
| TRATTA OPERATIVA             | 17/10/2023 | 47            | Autosole                 |
| TRATTA OPERATIVA             | 18/10/2023 | 48            | Autosole                 |
| TRATTA OPERATIVA             | 19/10/2023 | 49            | Autosole                 |
| TRATTA OPERATIVA             | 20/10/2023 | 50            | Autosole                 |
| TRATTA OPERATIVA             | 21/10/2023 | 51            | Autosole                 |
| TRATTA OPERATIVA             | 22/10/2023 | 52            | Autosole                 |
| TRATTA OPERATIVA             | 23/10/2023 | 53            | Autosole                 |
| TRATTA OPERATIVA             | 24/10/2023 | 54            | Autosole                 |
| TRATTA OPERATIVA             | 25/10/2023 | 55            | Autosole                 |
| TRATTA OPERATIVA             | 26/10/2023 | 56            | Autosole                 |
| TRATTA OPERATIVA             | 27/10/2023 | 57            | Autosole                 |
| TRATTA OPERATIVA             | 28/10/2023 | 58            | Autosole                 |
| TRATTA OPERATIVA             | 29/10/2023 | 59            | Autosole                 |
| TRATTA OPERATIVA             | 30/10/2023 | 60            | Autosole                 |
| TRATTA OPERATIVA             | 31/10/2023 | 61            | Autosole                 |
| TRATTA OPERATIVA             | 01/11/2023 | 62            | Autosole                 |
| TRATTA OPERATIVA             | 02/11/2023 | 63            | Autosole                 |
| TRATTA OPERATIVA             | 03/11/2023 | 64            | Autosole                 |
| TRATTA OPERATIVA             | 04/11/2023 | 65            | Autosole                 |
| TRATTA OPERATIVA             | 05/11/2023 | 66            | Autosole                 |
| TRATTA OPERATIVA             | 06/11/2023 | 67            | Autosole                 |
| TRATTA OPERATIVA             | 07/11/2023 | 68            | Autosole                 |
| TRATTA OPERATIVA             | 08/11/2023 | 69            | Autosole                 |
| TRATTA OPERATIVA             | 09/11/2023 | 70            | Autosole                 |
| TRATTA OPERATIVA             | 10/11/2023 | 71            | Autosole                 |
| TRATTA OPERATIVA             | 11/11/2023 | 72            | Autosole                 |
| TRATTA OPERATIVA             | 12/11/2023 | 73            | Autosole                 |
| TRATTA OPERATIVA             | 13/11/2023 | 74            | Autosole                 |
| TRATTA OPERATIVA             | 14/11/2023 | 75            | Autosole                 |
| TRATTA OPERATIVA             | 15/11/2023 | 76            | Autosole                 |
| TRATTA OPERATIVA             | 16/11/2023 | 77            | Autosole                 |
| TRATTA OPERATIVA             | 17/11/2023 | 78            | Autosole                 |
| TRATTA OPERATIVA             | 18/11/2023 | 79            | Autosole                 |
| TRATTA OPERATIVA             | 19/11/2023 | 80            | Autosole                 |
| TRATTA OPERATIVA             | 20/11/2023 | 81            | Autosole                 |
| TRATTA OPERATIVA             | 21/11/2023 | 82            | Autosole                 |
| TRATTA OPERATIVA             | 22/11/2023 | 83            | Autosole                 |
| TRATTA OPERATIVA             | 23/11/2023 | 84            | Autosole                 |
| TRATTA OPERATIVA             | 24/11/2023 | 85            | Autosole                 |
| TRATTA OPERATIVA             | 25/11/2023 | 86            | Autosole                 |
| TRATTA OPERATIVA             | 26/11/2023 | 87            | Autosole                 |
| TRATTA OPERATIVA             | 27/11/2023 | 88            | Autosole                 |
| TRATTA OPERATIVA             | 28/11/2023 | 89            | Autosole                 |
| TRATTA OPERATIVA             | 29/11/2023 | 90            | Autosole                 |
| TRATTA OPERATIVA             | 30/11/2023 | 91            | Autosole                 |
| TRATTA OPERATIVA             | 01/12/2023 | 92            | Autosole                 |
| TRATTA OPERATIVA             | 02/12/2023 | 93            | Autosole                 |
| TRATTA OPERATIVA             | 03/12/2023 | 94            | Autosole                 |
| TRATTA OPERATIVA             | 04/12/2023 | 95            | Autosole                 |
| TRATTA OPERATIVA             | 05/12/2023 | 96            | Autosole                 |
| TRATTA OPERATIVA             | 06/12/2023 | 97            | Autosole                 |
| TRATTA OPERATIVA             | 07/12/2023 | 98            | Autosole                 |
| TRATTA OPERATIVA             | 08/12/2023 | 99            | Autosole                 |
| TRATTA OPERATIVA             | 09/12/2023 | 100           | Autosole                 |