

DOPO LA TRAGEDIA CON DUE MORTI DI MERCOLEDÌ A OVADA E UN ALTRO GRAVE INCIDENTE NELLA CAPITALE

Maxi schianto tra Harley in galleria

Cadono tre motociclisti di ritorno dal raduno di Roma. Uno, schiacciato dal mezzo, è gravissimo

ISABELLA VILLA

LA MALEDIZIONE del raduno delle Harley Davidson. Doveva essere una grande festa quella in programma nel fine settimana a Roma per i 110 anni della prestigiosa moto americana. Invece il meeting che ha richiamato 30mila moto e centomila appassionati da tutta Europa è stato costellato da incidenti, alcuni gravissimi. Il primo mercoledì pomeriggio in A26 nei pressi di Ovada è costato la vita a due biker svizzeri - un uomo e una donna - che dal Canton Vallese si stavano dirigendo a Roma.

Sabato in una carambola tra sei Harley e due auto sul Grande Racordo Anulare della Capitale è rimasta gravemente ferita una ragazza italiana di 23 anni. Infine ieri altri tre feriti a Genova sul raccordo tra la A12 e la A7, in direzione Genova Ovest. Uno, un giordano residente in Francia, è ricoverato in prognosi riservata al Galliera.

L'incidente si è verificato poco dopo le 13 nella galleria "Rivarolo II" dove la carreggiata si restringe e diventa a corsia unica a causa della stretta curva a sinistra che immette i veicoli sulla A7 in direzione Ponente.

Un inglese alla guida della sua Harley ha perso il controllo del mezzo rovinando a terra e andando ad urtare il muro di destra della galleria. Un incidente senza gravi conseguenze tanto che l'uomo si è rialzato autonomamente iniziando a controllare i danni alla "preziosa" moto.

Per i rilievi sono arrivati sul posto una pattuglia della Polizia stradale che si è fermata sulla destra, sulla parte zebra della carreggiata, e due furgoni della Società autostrade che si sono posizionati qualche metro prima della galleria per segnalare l'accaduto a chi sopraggiungeva.

Segnalazioni che però sono sfug-

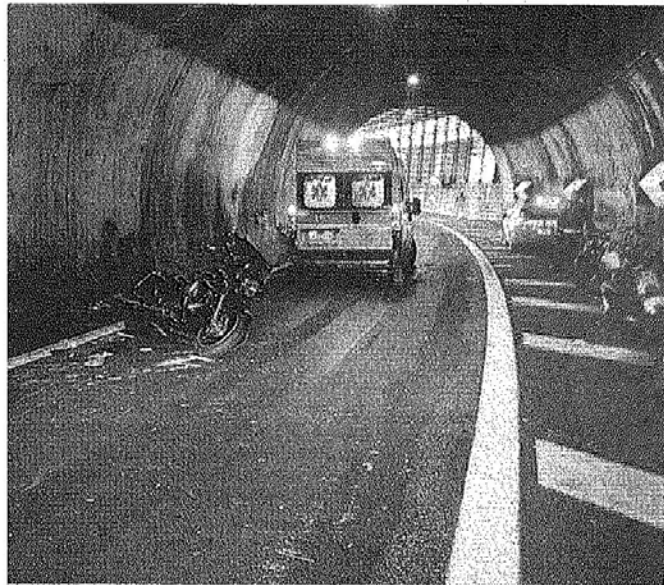

La moto coinvolta nell'incidente nella galleria Rivarolo II

A PRA'

SCONTRO FRONTALE SU DUE RUOTE QUATTRO FERITI

... SCONTRO FRONTALE tra due moto ieri nel tardo pomeriggio in via Pra', nel Ponente cittadino. I due mezzi che procedevano in direzione opposta si sono scontrati frontalmente, per cause ancora in corso di accertamento. Feriti i due conducenti e i due passeggeri che sono stati accompagnati, i due più gravi a Villa Scassi, gli altri due all'ospedale San Carlo. Uno dei feriti è stato ricoverato in codice rosso. Gli uomini della sezione infortunistica dei Vigili urbani stanno cercando di ricostruire la dinamica dell'incidente.

gite a due giordani di Amman che a bordo delle loro Harley con targa francese viaggiavano affiancati sulla stessa corsia. Appena entrato in galleria, uno dei due, A.L., 46 anni, ha perso il controllo del mezzo andando ad urtare la macchina della Stradale ferma per i rilievi. Il suo compagno di viaggio, R.N.R.A.S., 56 anni, è invece caduto rovinosamente a terra perdendo il casco, mentre la moto lo ha travolto. Il più giovane se l'è cavata con ferite lievi, mentre l'altro è stato ricoverato in prognosi riservata nel reparto di Rianimazione del Galliera.

Nessuna conseguenza, fortunatamente, per gli agenti della polizia stradale impegnati nei rilievi del primo incidente. Il tratto di autostrada è stato chiuso per tre ore con pesanti ripercussioni sul traffico di rientro dal primo weekend finale estivo.

villa@ilsecoloxix.it
© RIPRODUZIONE RISERVATA

POLIZIA E CARABINIERI ANNUNCIANO: RINFORZEREMO I CONTROLLI

Allarme scippi, tre anziane derubate della catenina

Nuova escalation di furti con strappo in diversi quartieri, i monili d'oro nel mirino dei banditi

LE COLLANE d'oro fanno gola ai ladri a Genova. Non si ferma infatti l'escalation di scippi ai danni soprattutto di persone anziane.

Nella giornata di sabato sono stati tre gli assalti ai danni di persone non più giovani in città. Carabinieri e polizia sono mobilitati con servizi di controllo mirati per riuscire ad identificare questi predoni di cui le vittime forniscono sommi identikit.

Il primo scippo, un vero e proprio assalto, è avvenuto sabato mattina in via Acquarone nel quartiere residenziale di Castelletto dove una cinquantenne è stata aggredita da

due malviventi a bordo di uno scooter grigio scuro che l'hanno strattinato e derubata del collier d'oro con un ciondolo. I due si sono dileguati nel traffico. La donna fortunatamente non ha riportato lesioni.

Altro colpo nel pomeriggio in piazza Metastasio a Cornigliano nel ponente di Genova dove un'ottantenne è stata derubata della collana da un malvivente a piedi. La donna ha riferito alla polizia che probabilmente l'aggressore era un extracomunitario di origine marocchina. Sempre un marocchino che indossava un giubbino rosso sarebbe stato l'autore del terzo assal-

QUINTO, INCENDIO IN CASA DI RIPOSO

ATTIMI di apprensione la scorsa notte in via Bolzano a Quinto per un incendio che ha coinvolto una struttura per anziani. Per un corto circuito ha preso fuoco un'apparecchiatura sanitaria. A dare l'allarme sono stati alcuni inservienti. Sul posto sono intervenuti i vigili del fuoco. Per precauzione alcuni anziani sono stati trasferiti per qualche ora in un'altra ala dell'edificio.

to verificatosi questa volta in Via Clavarezza a Marassi. Il malvivente, con un complice, ha aggredito una settantenne strappandole la collina.

All'episodio hanno assistito diverse persone, la donna ha riportato leggere escoriazioni, ma ha rifiutato di farsi medicare e si è allontanata senza sporgere denuncia alla polizia intervenuta sul posto.

Le collanine d'oro fanno sempre più gola ai ladri forse per la facilità di rivenderli a qualche "compro oro" compiacente che non rispetta le regole.

© RIPRODUZIONE RISERVATA

LA LETTERA AUTOSTRADE: NON AVVISATI DEL MAXI INGORGHI

Con riferimento all'articolo pubblicato ieri relativo al traffico in città e dal titolo "Nessun avviso in autostrada, così siamo finiti in trappola" riteniamo necessario rappresentare quanto segue. Nella mattinata di sabato non abbiamo registrato nessuna coda e traffico sempre scorrevole lungo la A7 nel tratto compreso tra l'allacciamento con l'A10 e la sopraelevata e pertanto sui nostri pannelli a messaggio variabile, dedicati a fornire informazioni relativamente alla tratte da noi gestite. Inoltre la sala operativa della Polizia Municipale non ci ha mai richiesto di diramare notizie relative a possibili difficoltà di circolazione in città, presupposto indispensabile in quanto, ovviamente, non monitorando la viabilità ordinaria, non ci è possibile fornire informazioni conseguenti. Per completezza occorre evidenziare che sul tratto cittadino della A10, nelle fasce orarie indicate nell'articolo, erano presenti code e rallentamenti puntualmente segnalate in direzione levante comprese tra Pegli e la A12 in direzione levante attribuibili esclusivamente al traffico turistico diretto verso le località della riviera.

RICARDO RIGACCI
direttore di tronco Genova
Autostrade per l'Italia

La società attribuisce la mancata segnalazione dell'ingorgo all'assenza di comunicazioni da parte della polizia municipale. Per gli automobilisti, purtroppo, le conseguenze sono state quelle raccontate: privi di indicazioni, sono rimasti bloccati nella coda. (m. men)

FARMACIE DI TURNO

Aperte oggi e sino a venerdì 21 giugno in turno continuato:
GENOVA CENTRO - orario 8,30 - 20: XX SETTEMBRE, via XX Settembre 182 (t. 010564185) - SANTA CATERINA, salita S. Caterina 24 (t. 010561414) - MONTINI, via Gramsci 67 (t. 0102465930) - S. UGO, via S. Ugo 5 (t. 010219085) - CROCE BIANCA, via Montesuello 4 (t. 0103628258)
IMPORTANTE: nelle sottoelencate zone, dopo le 20 il rifornimento dei medicinali urgenti, redatti su ricetta medica, è a cura di ANPAS Liguria, tel. 010 313131. Il servizio è gratuito.
S. FRUTTUOSO - MARASSI - orario 8,30 - 20: MARTINELLI, piazza Giusti 28 (t. 010503945) - inoltre, con orario 8,30-13/15-19,30: CANEVARI, via Canevari 278 (t. 0108392881) - POPOLARE, largo Merlo 265 (t. 0108327587)
S. MARTINO - BORGORATTI - STURLA - **QUARTO** - orario 8,30 - 20: EUROPA, corso Europa 676 (t. 010380239) - inoltre, con orario 8,30-12,30/15,30-19,30: STURLA, via dei Mille 37 (t. 010387516)
QUINTO - NERVI - orario 8,30 - 20: AMORETTI, via Gianelli 53 (t. 0103725314)
VAL BISAGNO - orario 8,30 - 20: DE FERRARI, via Terpi 41 A (t. 0108368273)
SAMPIERDARENA - orario 8,30 - 20:

CROCE D'ORO, via Fillak 7 (t. 0106459242) - BURANELLO, via Buranello 160 (t. 0106459958)
CORNIGLIANO - SESTRI - orario 8,30 - 20,30: VENZA, piazza Massena 11 (t. 0106518077) (15 e 16 giugno S. GIACOMO - 17 - 22 giugno VENZA) - MORDERNA, via Biancheri 77 (t. 0104070999)
VAL POLCEVERA - orario 8,30 - 20,30: SANTAROSA, piazza Rivara 9 (t. 0107404647) - inoltre, con orario 8,30/12,30 - 15,30/20,00: TESTORI, via Jori 23 (t. 0106442358) - S. FRANCESCO, via G.B. Custo 32 (t. 0107455061) - MOLINA, via Poli 56 (t. 010712014) - domenica 16 giugno sino 12,30
PEGLI - PRA' - VOLTRI: con orario 8,30/21,30: PESCIOTTO, via Rizzo 36 (t. 0106970761) - con orario 8,30/12,30-15,30/20,30: TIXI, via don G. Verità 22 (t. 0106136414)
Farmacie aperte in turno notturno (orario 19,30 - 8,30):
GHERSI, corso B. Aires 18 (t. 010541661) (Corte Lambruschini) - PESCIOTTO, via Balbi 185 (t. 010261609) - EUROPA, corso Europa 676 (t. 010380239) (dal lunedì al venerdì/sabato queste farmacie svolgono il servizio diurno con orario esposto al pubblico)
FARMACIE APERTE SEMPRE (orario 24 ore su 24)
PESCIOTTO, via Balbi 185 (t. 010261609)

NUMERI UTILI

EMERGENZE
Guardia medica ASL3 notturno, prefestivi e festivi 010 354022
Carabinieri pronto intervento 112
Polizia pronto intervento 113
Vigili del fuoco pronto intervento 115
Guardia di finanza pronto intervento 117
Emergenza sanitaria pronto intervento 118
Corpo Forestale 1515
Guardia costiera 1530
Vigili urbani pronto intervento 010-5570
OSPEDALI
Istituto pediatrico Gaslini.....010 56361

Ospedale San Martino.....010 5551
Ospedale Galliera.....010 56321
Ospedale Evangelico Inter. 010 5522 1
Ospedale Sampierdarena.....010 41021
Ospedale Sestri Ponente.....010 64481
Ospedale San Carlo Voltri.....010 64481
TRASPORTI
Amt.....010 5582414
Orario treni.....199 892021
Aeroporto C. Colombo 010-60151; informazioni voli in partenza 010-6501715; informazioni voli in arrivo 010-6043565; Viabilità viaggiare informati 1518

Occasioni D'oro
Operatore Professionale del Commercio in Oro iscritto all'Ufficio Italiano Cambi al n. 5004460

Acquistiamo oro in lingotti e monete auree

Offerte per compro oro e gioiellerie

sulla rotonda angolo via Magenta
Chiavari - Tel. 0185.30.28.28
Orario: 9:30-12:30 e 15:30-19:30 Chiuso lunedì mattina e domenica

"Infatti il SIGNORE, per amore del suo grande nome, non abbandonerà il suo popolo, poiché è piaciuto al SIGNORE di fare di voi il suo popolo." (1 Samuele 12:22.)

La scelta da parte di Dio del Suo popolo esprime il motivo per cui rimane con loro e non li abbandona. Egli lo ha scelto grazie al Suo amore e lo ama per la Sua scelta. La Sua stessa volontà è la fonte della Sua scelta e la Sua scelta è la ragione del suo continuo compiacimento. Sarebbe disonorevole, per il Suo grandioso nome, che lo abbandonasse, in quanto farebbe percepire come un errore la sua scelta, oppure che era volubile nel Suo amore. L'amore di Dio reca in sé questa gloria: che non muta mai, ed Egli non offuscherà mai questa gloria.

Basandoci su tutti i ricordi delle precedenti misericordie del Signore, possiamo star certi che non ci abbandonerà. Cui che è giunto tanto lontano per poterci convertire in Suo popolo, non priverà la creazione della Sua grazia. Egli non ha operato in noi tali meraviglie per poi abbandonarci. Suo figlio Gesù morì per noi e possiamo star sicuri che non morì invano. Potrà forse abbandonare coloro per i quali ha versato il Suo sangue? Poiché infatti si è compiaciuto nell'eleggerci e salvarci, si compiacerà nel benedirli. Il nostro Signore Gesù non è un amante mutevole. Poiché ha amato i Suoi, continua ad amarli sino alla fine.

Questo lunedì può essere l'opportunità più strabiliante che Dio ti dona, attraverso Suo figlio amato Gesù Cristo, di far parte di questo meraviglioso popolo di Dio.

1170 2/14 Egli ha dato se stesso per noi per RISCATTARCI DA OGNI INIQUITA' e PURIFICARSI UN POPOLO CHE GLI APPARTENGA, zelante nelle opere buone. Dio vi benedica.

MOVIMENTO MISSIONARIO MONDIALE, INC. www.mmmitalia.it

Porto Petroli di Genova S.p.A.

COMUNICAZIONE DI AVVIO DELLA PROCEDURA DI VALUTAZIONE DI IMPATTO AMBIENTALE

La Società Porto Petroli di Genova S.p.A., con sede legale in Genova, Radice pontile Alfa comunica che presenterà in data 18 giugno 2013 al Ministero dell'ambiente e della tutela del territorio e del mare, ai sensi dell'art.23 del D.Lgs.152/2006 e s.m.i. istanza per l'avvio del procedura di Valutazione di Impatto Ambientale del progetto

Nuovo Terminale Off-Shore di tipo Catenary Anchor Line Mooring (boa monormeggio) per il trasferimento del greggio dalle petroliere verso terra

compreso tra quelli elencati nell'Allegato II alla Parte Seconda del D.Lgs. 152/2006 e s.m.i., al numero 11 - "Porti marittimi commerciali, nonché vie navigabili e porti per la navigazione interna accessibili a navi di stazza superiore a 1.350 tonnellate. Terminali marittimi, da intendere quali moli, pontili, boe galleggianti, isole a mare per il carico e lo scarico dei prodotti, collegati con la terraferma e l'esterno dei porti (esclusi gli attracci per navi traghetti), che possono accogliere navi di stazza superiore a 1.350 tonnellate, comprese le attrezzature e le opere funzionalmente connesse".

Il progetto è localizzato nel Comune di Genova, nell'area già attualmente occupata dal Porto Petroli di Genova. Parte del progetto è localizzato nell'ambito marino prospiciente il Porto Petroli, fino ad una distanza massima di 3 km dalla costa e prevede la realizzazione di:

- una boa monormeggio di tipo CALM ancorata al fondo del mare, posta a circa 3 km di distanza dal Porto Petroli;
- un FLEM sottomarino per l'alloggiamento delle valvole di sezionamento del sistema;
- due condotte sottomarine di lunghezza pari a circa 3,3 km, di cui circa 1,8 km realizzati con tecnica TOC (Trivellazione Orizzontale Controllata), per il trasferimento del greggio verso terra;
- il terminale a terra che comprende le trappole e il relativo impianto, localizzato all'interno del Porto Petroli di Mottolo.

Nell'ambito del progetto è prevista la dismissione della monoboa tipo BALM esistente ed attualmente fuori servizio, localizzata nell'immediata prossimità del sito selezionato per la costruzione della nuova monoboa. Le principali finalità dell'opera sono relative ai seguenti aspetti:

- ottemperanza all'Accordo di Programma per la razionalizzazione e l'ampliamento dell'area industriale del Porto di Genova - Sestri Ponente, che prevede la dismissione dell'acceso petrolifero del pontile "Delta Levante" del Porto Petroli, destinato al benchiamiento al fine di consentire l'espansione di Fincantieri verso Ponente, e la realizzazione di una nuova boa off-shore;
- delocalizzazione a mare di parte del traffico navale attualmente afferente al bacino interno del Porto Petroli, in linea con le aspettative della comunità locale.

Il progetto definitivo, lo studio di impatto ambientale e la sintesi non tecnica saranno disponibili, a partire dal 18/06/2013, per la pubblica consultazione presso:

- Ministero dell' Ambiente e della Tutela del territorio e del Mare - Direzione Generale per le valutazioni ambientali, Via Cristoforo Colombo, 44 - 00147 Roma
- Ministero per i Beni e le Attività Culturali - Direzione Generale per il paesaggio, le belle arti, l'architettura e l'arte contemporanea, Via di San Michele, 22 - 00153 Roma
- Regione Liguria - Dipartimento Ambiente, Settore Valutazione Impatto Ambientale, Via D'Annunzio, 111 - 16121 Genova
- Provincia di Genova - Direzione Pianificazione Generale e di Bacino, Largo Cattanei 3 - 16147 Genova
- Comune di Genova - Direzione Ambiente, Igiene ed Energia, Via di Francia 1 - 16149 Genova

tutta documentazione depositata è consultabile sul sito web del Ministero dell' Ambiente e della tutela del territorio e del mare all'indirizzo www.va.minambiente.it.

Ai sensi dell'art.24 comma 4 del D.Lgs.152/2006 e s.m.i. entro il termine di 60 (sessanta) giorni dalla data di pubblicazione del presente avviso, chiunque abbia interesse può prendere visione del progetto e del relativo studio ambientale, presentare in forma scritta proprie osservazioni, anche fornendo nuovi o ulteriori elementi conoscitivi e valutativi, indirizzandoli al Ministero dell' Ambiente e della tutela del territorio e del mare; l'invio delle osservazioni può essere effettuato anche mediante posta elettronica certificata al seguente indirizzo: DGSalvaguardia.Ambientale@PEC.minambiente.it.

Genova, 17 giugno 2013

Il legale rappresentante
Dott. Maurizio Maugeri

Publirama S.p.A. concessionaria esclusiva per la pubblicità locale
Piazza Piccapietra, 21 - 16121 Genova - tel. 010 5388200 - fax 010 543197
concessionaria esclusiva per la pubblicità nazionale
Via Nervese, 21 - 20139 Milano - tel. 02 57494802 - www.manzoniadvertising.it

IL SECOLO XIX