

ALTERAZIONI POTENZIALI DEL PAESAGGIO

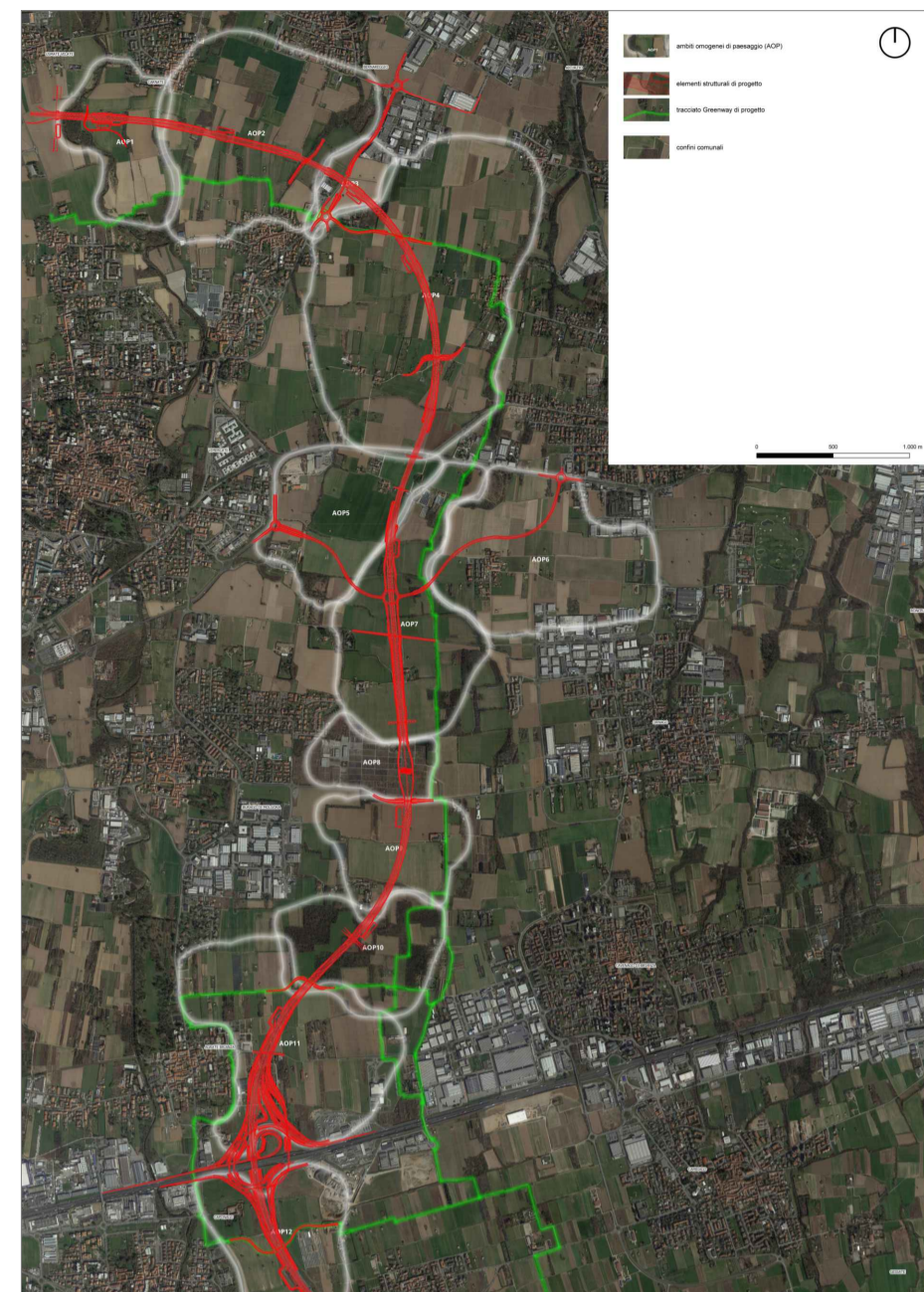

Area di intervento di paesaggio	Alterazioni potenziali
ADP1	<ul style="list-style-type: none"> Normalizzazione della continuità morfologica del contesto: valle torrente Normalizzazione della morfologia residuali rappresentative degli antichi processi di erosione Normalizzazione della fascia boscosa lungo l'1.0 rigatura e altre unità disposte lungo gli antichi morfologi residuali, connessi alla struttura a valle attraverso la valle Normalizzazione della rete di fucine idromorfologiche sfruttata dalla popolazione Intervento paesistico rete viaria consolidata della rete di fucine presenti ai contesti e attrazione della rete perennante
ADP2	<ul style="list-style-type: none"> Normalizzazione della morfologia residuali rappresentative degli antichi processi di erosione Normalizzazione della continuità strutturale paesaggistica Normalizzazione di unità vegetazionali parietali/terrestri consolidate nella struttura paesaggistica e rete perennante dei luoghi Normalizzazione della rete di fucine idromorfologiche sfruttata dalla popolazione Intervento paesistico rete viaria consolidata della rete di fucine presenti ai contesti Intervento dell'assetto morfologico/strutturale e perenne della porzione antistante il bene storico del complesso "Torre di S. Maria"
ADP3	<ul style="list-style-type: none"> Creazione di aree intermedie Intervento di unità vegetazionali parietali/terrestri caratterizzati: i margini dei luoghi (Bona, abruzzese) lungo via Cassino Normalizzazione della continuità strutturale paesaggistica tra Vimerate e Bellusco, con generazione di un elemento barico in pianura e a valle della Rete di S. Maria di S. Maria
ADP4	<ul style="list-style-type: none"> Intervento di porzioni protette costiere: la parte delle tessiture strutturali Intervento paesistico del canale lungo il settore S. Rocco
ADP5	<ul style="list-style-type: none"> Intervento di porzioni di fucine consolidate con tessiture strutturali della zona
ADP6	<ul style="list-style-type: none"> Normalizzazione della continuità strutturale paesaggistica (altitudine del canale) Intervento paesistico della fascia boscosa per proprietà dei manufatti strutturali Intervento di porzioni protette di collegamento alla valle in ADP7 Altezza complessiva del canale morfologico del contesto nelle intermedie Normalizzazione della morfologia residuali degli usi di scapole residuali
ADP7	<ul style="list-style-type: none"> generazione di aree intermedie Normalizzazione e generazione di unità vegetazionali parietali/terrestri disposte lungo gli antichi morfologi residuali, connessi alla struttura e alle aree consolidate Intervento di porzioni di fucine Intervento paesistico rete viaria consolidata della rete di fucine ritenute alla valle e della rete di attraversamento (via per Grangi) Normalizzazione di una porzione di edifici rurali di tessitura strutturalistica e del relativo gestione del complesso di C. di S. Maria
ADP8	<ul style="list-style-type: none"> Intervento delle porzioni consolidate della S. Maria
ADP9	<ul style="list-style-type: none"> Intervento di porzioni protette costiere: la parte delle tessiture strutturali Altezza dell'assetto strutturale del complesso agricolo di C. di S. Maria Normalizzazione della continuità strutturale paesaggistica dell'area Normalizzazione della unità boschiva
ADP10	<ul style="list-style-type: none"> Intervento di porzioni protette e di edifici presenti nei boschi Altezza della porzione consolidata lungo i margini residuali delle unità boschive
ADP11	<ul style="list-style-type: none"> Normalizzazione delle porzioni rurali con interventi di tipo spatio-urbanistico della S. Maria e della via D. Chiesa e rispetto alla struttura del complesso rurale e parte boschiva presenti nella valle morfologica dell'ADP
ADP12	<ul style="list-style-type: none"> Intervento delle porzioni consolidate della via Cassino, in relazione alle morfologie strutturali della valle bosca

CONCEPT PLAN

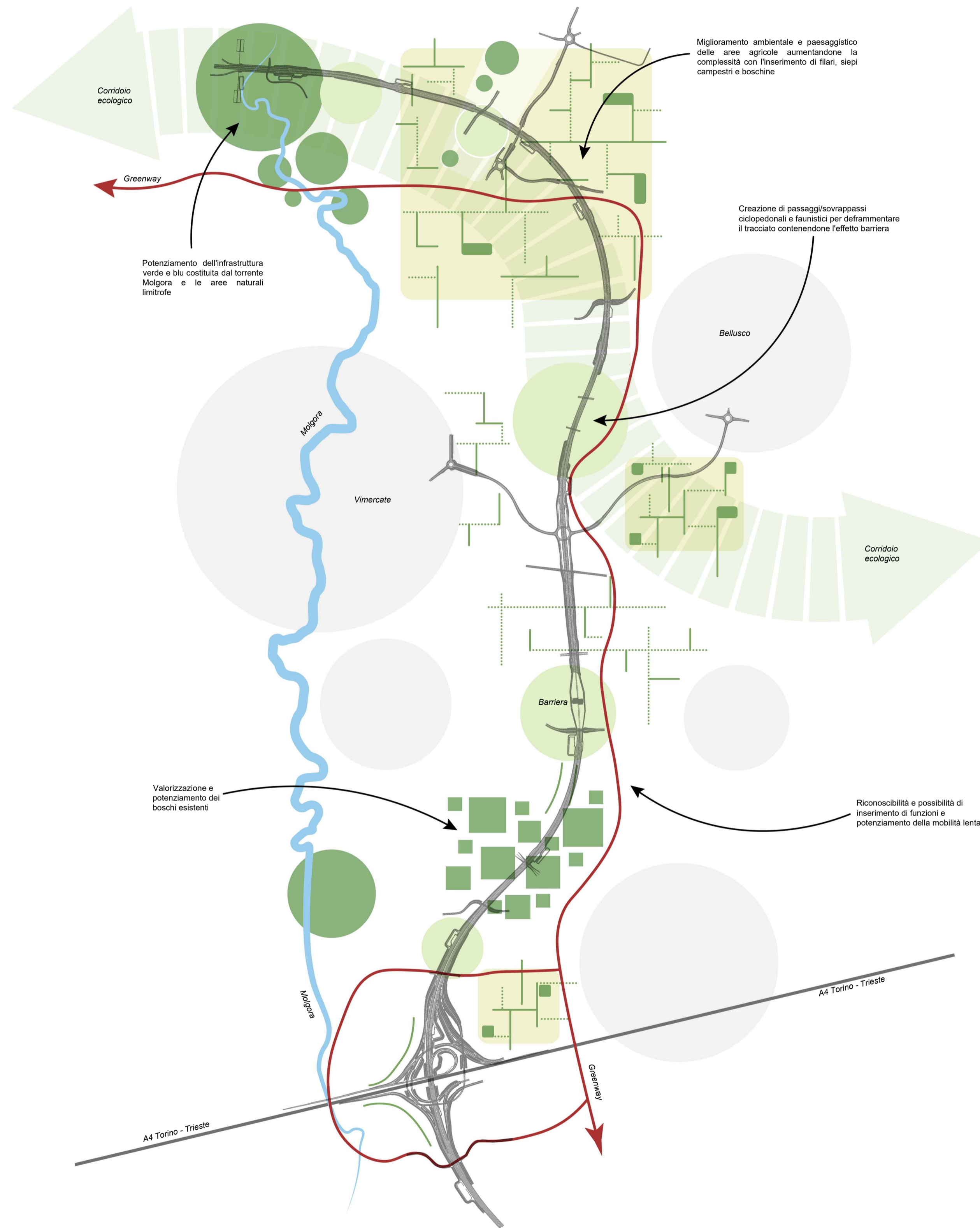

LA STRATEGIA GENERALE: IL DISEGNO DI INSIEME DI PEDEMONTANA

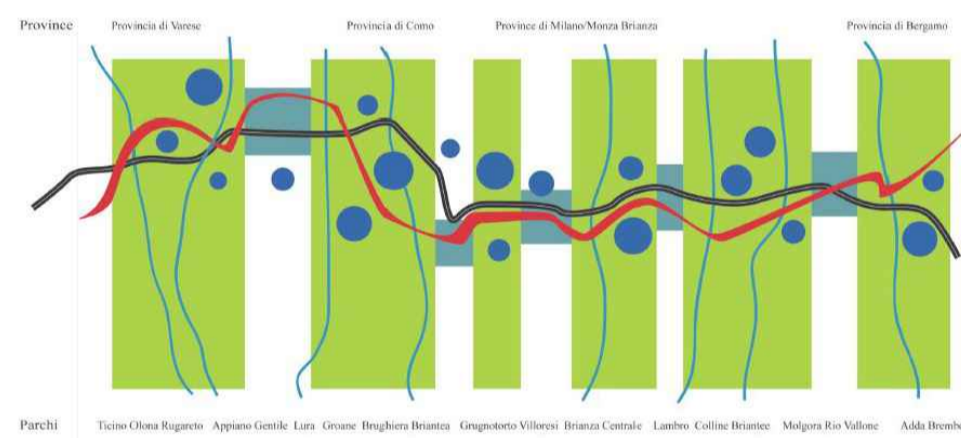

VARIANTE TRATTA D: TEMI DI PROGETTO

Il progetto di mitigazione e compensazione per la "variante tratta D" dell'Autostrada Pedemontana Lombarda segue il tracciato dell'autostrada attraverso i comuni di Carnate, Vimerate, Bellusco, Agrate Brianza, Burago di Molgora, Ornago, Caponago. L'obiettivo dell'intervento è quello di valorizzare e caratterizzare la nuova infrastruttura all'interno di un paesaggio già esistente.

Il progetto di paesaggio è stato suddiviso in due temi principali:

1. Le mitigazioni hanno l'obiettivo di:

- Ridurre l'effetto barriera prodotto dalla nuova infrastruttura sostituendo in alcuni tratti gli ostacoli fisici (recinzioni, fossati, ...) che impediscono il passaggio della fauna, dando così la possibilità di spostamento agli animali diminuendone anche la mortalità conseguente alle collisioni.
- Ridurre il disturbo prodotto dal transito dei veicoli e dal rumore prodotto dalle presenze antropiche
- Ridurre l'inquinamento e/o la trasformazione degli ambienti ai margini dell'infrastruttura in zone degradate o di risulta, che rischiano di diventare aree con presenza di piante infestanti o rifiuti.
- Creare con ottici che migliorino il passaggio dell'utenza che percorre il nuovo tratto autostradale e per coloro che usufruiscono della mobilità lenta della zona
- Migliorare e caratterizzare il nuovo paesaggio con l'utilizzo di vegetazione autoctona dalle forme e colori differenti così da creare un paesaggio dinamico che cambia con le stagioni offrendo all'utente scenari diversi durante tutto l'anno. La vegetazione sarà scelta tenendo conto anche dell'aspetto ecologico utilizzando piante a bassa manutenzione e utili al sostentamento della fauna presente.

2. Le compensazioni hanno l'obiettivo di:

- Ricucire il paesaggio agricolo nei pressi del nuovo tratto autostradale con macchie boscate che migliorano la qualità ecosistemica dell'intervento; fasce tampone collocate lungo i margini dei campi agricoli che costituiscono aree ecotonali ad alta valenza ecologica, che svolgono un ulteriore ruolo di filtro già svolto dal progetto di mitigazione; opere di riequipaggiamento e potenziamento arboreo-arbustivo; filari alberati con ruolo paesaggistico, storico (legato alla memoria delle tradizioni locali) ed ecologico; Grandi esemplari isolati o piccoli gruppi di alberi che si pongono come elementi di composizione e punti focali per l'osservatore, con funzione di richiamo per la fauna del luogo come zona di approvvigionamento o riparo.
- Creare boschi a compensazione di quelli oggetto di trasformazione presenti nelle aree dove sarà inserito il nuovo progetto. Le nuove unità boschive saranno ispirate al bosco pianiziale della pianura padana, queste aree costituiscono opere sia di mitigazione e compensazione ambientale che migliorano la qualità ecosistemica del progetto e i servizi ecosistemici presenti.
- Riquilibrare il territorio con il potenziamento della mobilità lenta

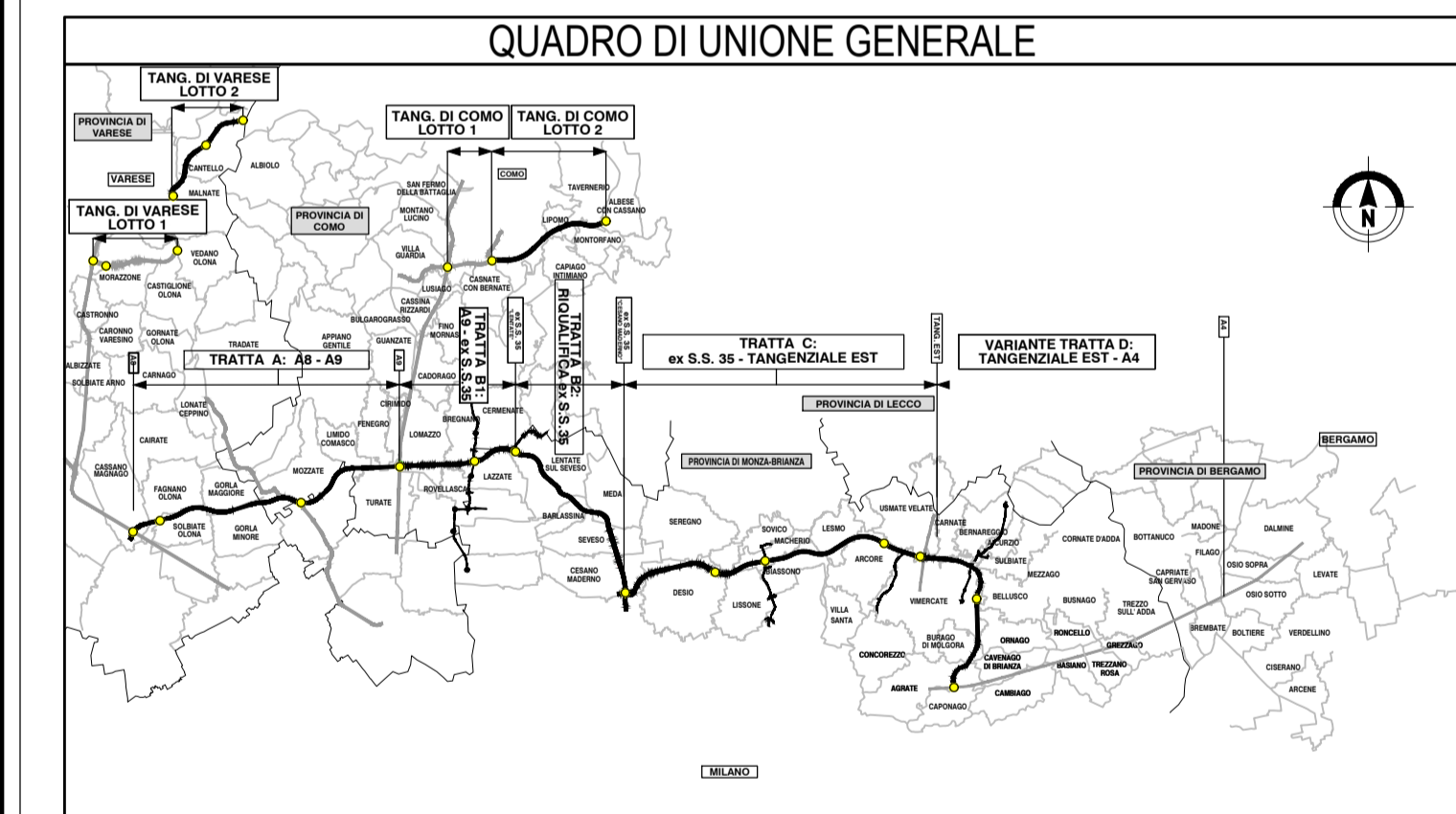

COLLEGAMENTO AUTOSTRADALE
DALMINE-COMO-VARESE-VALICO DEL GAGGIOLO E OPERE AD ESSO CONNESSE
CODICE C.U.P. F119060027007
PROGETTO DEFINITIVO
VARIANTE TRATTA D
OPERE DI INSERIMENTO E COMPENSAZIONE AMBIENTALE
INSERIMENTO E COMPENSAZIONE AMBIENTALE
METAPROGETTO - CONCEPT MITIGAZIONI E COMPENSAZIONI

IDENTIFICAZIONE ELABORATO				PROGETTAZIONE			
FASE PROGETTUALE	AMBITO	TRATTA	CATEGORIA	PARTE DI OPERA	TIPO ELABORATO	PROGRESSIVA	REVISIONE ESTERNA
	D	AM	DD	000	MA00	490	MP 002 A
DATA	Giugno 2023						
SCALA							
CONCEDENTE				CONCESSIONARIO			
CONCESSIONI AUTOSTRADALI LOMBARDE				Direzione Ingegneria e BIM Center Arch. Fabio Massimo Galati Responsabile Funzione Tecnica, Progettazione e ACT Ing. Andrea Marzulli			
Elaborazione Progettuale				Verifica e Validazione			
DIREZIONE INGEGNERIA BIM CENTER Ing. Luca Santoro				RTI Conico Check S.r.l. (Mendaresi, Riva Check S.r.l. (Mendaresi), Boreas Veritas S.p.A. (Mendaresi)) Ing. Luca Santoro			

Il presente documento non potrà essere copiato, riprodotto o altrimenti pubblicato in tutto o in parte senza il consenso scritto di Autostrada Pedemontana Lombarda S.p.A. Ogni utilizzo non autorizzato sarà perseguito a norma di legge. This document may not be copied, reproduced or otherwise published in part or entirely without the written permission of Autostrada Pedemontana Lombarda S.p.A. Unauthorized use will be prosecuted by law.