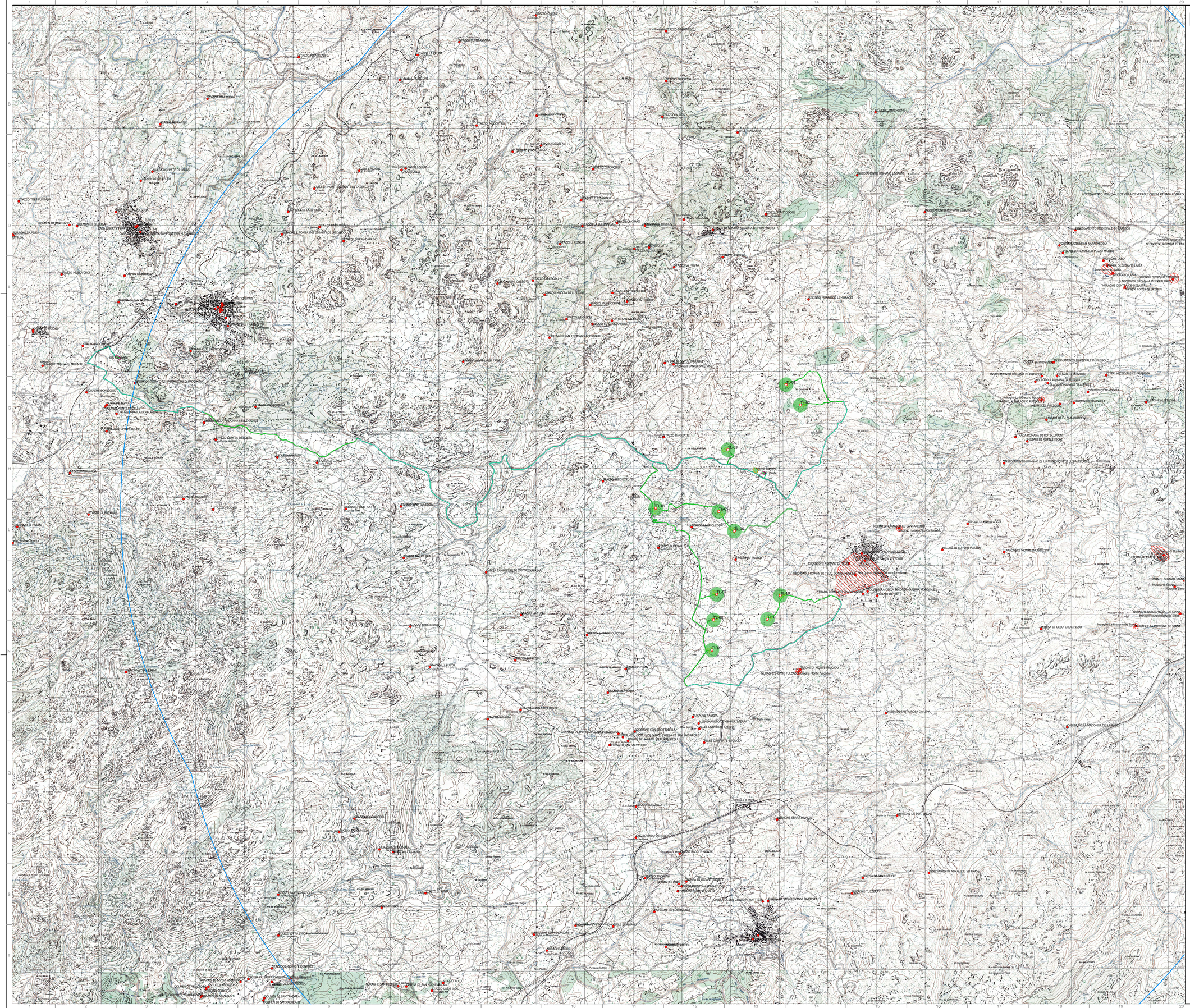

## Legenda

- Postazioni eoliche
- Piazzole
- Cavidotto
- Stazioni elettriche
- Area di cantiere
- Area di massima attenzione
- Beni censiti
- Vincoli archeologici da PUC Telti e Olbia

Grado di rischio archeologico

- Basso 3
- Medio 4

ORDINE INGEGNERI PROVINCIA CAGLIARI
N. 3483 Dott. Ing. Giuseppe Frongia

ARCHEOLOGO PASCOA n. 3472
ABILITAZIONE MiBACT n. 1075
Documento firmato da:
TATTI MATTEO
14.10.2022 13:58:26 UTC

ARCHEOLOGO PASCALI
ABILITAZIONE MiBACT n. 3326
Firma digitale da: Giovanni Pascali
Data: 2022.10.14 14:00:00 +02'00'

| REV. | DATE | DESCRIPTION | PREPARED | CHECKED | APPROVED |
|---|---|---|---|---|---|
| 0 | 07.22 | Prima emissione | MT | GF | GF |

CONTRACTOR'S LOGO: iat CONSULENZA E PROGETTI www.iatprogetti.it

PROJECT:

**IMPIANTO EOLICO "TELTI"**
**Comuni di Telti e Calangianus (OT)**

FILE NAME: GRE.EEC.X.99.IT.W.15590.05.013.00 - CARTA DEL RISCHIO ARCHEOLOGICO

| CLASSIFICATION: | FORMAT: | SCALE: | PLOT SCALE: | SHEET: |
|---|---|---|---|---|
| | A0 | 1:25.000 | 1/1 | 1 di 1 |

UTILIZATION SCOPE:

TITLE:

**CARTA DEL RISCHIO ARCHEOLOGICO**

enel Green Power
Engineering & Construction

GRE VALIDATION

VALIDATED BY: A. PUOSI

VERIFIED BY:

COLLABORATORS:

GRE CODE

| GROUP | FUNCTION | TYPE | ISSUER | COUNTRY | TEC. | PLANT | SYSTEM | PROGRESSIVE | REVISION |
|---|---|---|---|---|---|---|---|---|---|
| GRE | EEC | X | 9 9 I | T | W | 1 5 5 9 0 | 0 5 | 0 1 3 | 0 0 |

This document is property of Enel Green Power SpA. It is strictly forbidden to reproduce this document, in whole or in part, and to provide to others any related information without the previous written consent by Enel Green Power SpA.