

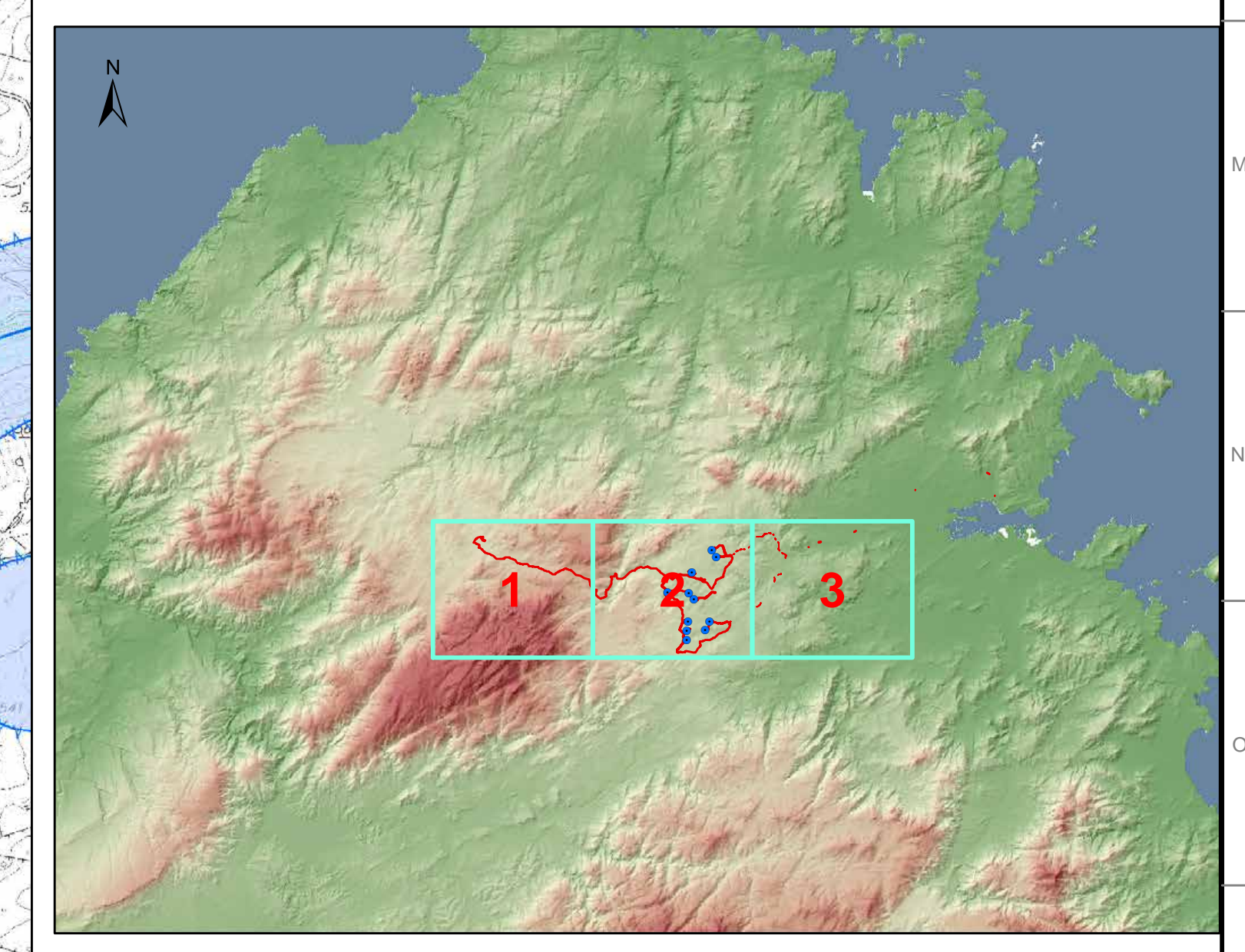

- Legenda**
- Aerogeneratori in progetto
 - Opere in progetto
 - ▭ Opere in progetto
 - Siti della Chirotterofauna
 - ★ Beni culturali architettonici - Fonte: Repertorio del Mosaico dei beni paesaggistici e identitari - Anno 2017
 - ★ Beni culturali archeologici - Fonte: Repertorio del Mosaico dei beni paesaggistici e identitari - Anno 2017
 - ★ Beni di interesse culturale dichiarato - Fonte: <http://vincolovite.baniculturali.it/>
 - ★ Beni dichiarati di interesse culturale (Fonte: Segretariato Regionale del Ministero della Cultura per la Sardegna)
 - ▭ Area di pertinenza dei Beni
 - ▭ Monumenti naturali istituiti (Art. 17 comma 3 lettera f delle N.T.A. PPR)
 - ▭ Tipologia aree incendiate dal 2007 al 2021 - Bosco
 - ▭ SIC e ZSC CEE 92/43 (artt. 33, 34 N.T.A. PPR)
 - ▭ ZPS CEE 79/409 (artt. 33, 34 N.T.A. PPR)
 - ▭ Important Bird Areas
 - ▭ Oss permanenti di protezione faunistica (artt. 33,37 N.T.A. PPR)
 - ▭ Area con presenza specie animali tutelate da convenzioni internazionali
 - ▭ Area servite dai consorzi di bonifica - Consorzi
 - ▭ Area a pericolosità idraulica cartografate dal PAI e Art.8
 - ▭ H13
 - ▭ H14
 - ▭ Area a pericolosità da frana cartografate dal PAI e Art.8
 - ▭ Hg3
 - ▭ Hg4
 - ▭ PGRA - Aree soggette a pericolosità da alluvione
 - ▭ H2
 - ▭ H3
 - ▭ H4
 - ▭ Elementi idrici
 - ▭ Articolo 30TER PAI
 - ▭ Zone gravate da usi civici (art. 142 comma 1 lettera h D.Lgs 42/2004 ss.mm.ii.)
 - ▭ Immobili e aree di notevole interesse pubblico (art. 130 D. Lgs. 42/2004 e ss.mm.ii.)
 - ▭ Fascia di tutela di 300 m dai laghi (art. 142 comma 1 lettera b D.Lgs 42/2004 ss.mm.ii.)
 - ▭ Fascia di tutela di 150 m dai corsi d'acqua (art. 142 comma 1 lettera c D.Lgs 42/2004 ss.mm.ii.)
 - ▭ Alberi monumentali (artt. 8,17,18 N.T.A. PPR)
 - ▭ Beni Identitari - Fonte: Repertorio del Mosaico dei beni paesaggistici e identitari - Anno 2017
 - ▭ Area caratterizzate da edifici e manufatti di valenza storico-culturale (artt. 8, 47, 48, 49, 50 N.T.A. PPR)
 - ▭ Fascia di rispetto di 100 m da area caratterizzate da edifici e manufatti di valenza storico-culturale
 - ▭ Maticci di sviluppo dei centri di antica e prima formazione (artt. 8,47,51,52,53 N.T.A. PPR)
 - ▭ Grotte e caverne (artt. 8,17,18 N.T.A. PPR)
 - ▭ Area a quota superiore a 900 m s.l.m. (artt. 8,17,18 N.T.A. PPR)
 - ▭ Fascia di rispetto di 150 m dai corsi d'acqua cartografati dal PPR (artt. 8,17,18 N.T.A. PPR)
 - ▭ Fascia di rispetto di 300 m da zone umide, laghi naturali e invasi artificiali (artt. 8,17,18 N.T.A. PPR)
 - ▭ Perimetro apparati vulcanici

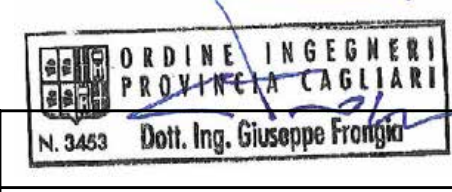

					
0	07.22	Prima emissione	AC	GF	GF
REV.	DATE	DESCRIPTION	PREPARED	CHECKED	APPROVED
		IMPIANTO EOLICO "TELIT" Comuni di Telit e Calangianus (OT)			
		FILE NAME: _____ <small>GRE SEC. 48/10/03/03/02/02 - OPERAZIONE NON DONNE (D.1190/2017/2021)</small>	CLASSIFICATION: _____ <small>GRE SEC. 48/10/03/03/02/02 - OPERAZIONE NON DONNE (D.1190/2017/2021)</small>	FORMAT: A0 SCALE: 1:10.000 PLOT SCALE: 1/1 SHEET: 1 di 3	UTILIZATION SCOPE: _____ TITLE: _____ CARTA AREE NON IDONEE (Del 5/9/90 del 27/11/2020)
GRE VALIDATION VALIDATED BY: A. PUOSI		GRE CODE VERIFIED BY: _____ GROUP: _____ FUNCTION: _____ TYPE: _____ ISSUE: _____ COUNTRY: _____ TEC: _____ PLANT: _____ SYSTEM: _____ PROGRESSIVE: _____ REVISION: _____ GREEC X 9 9 1 T W 1 5 9 0 0 5 0 2 2 0 0			

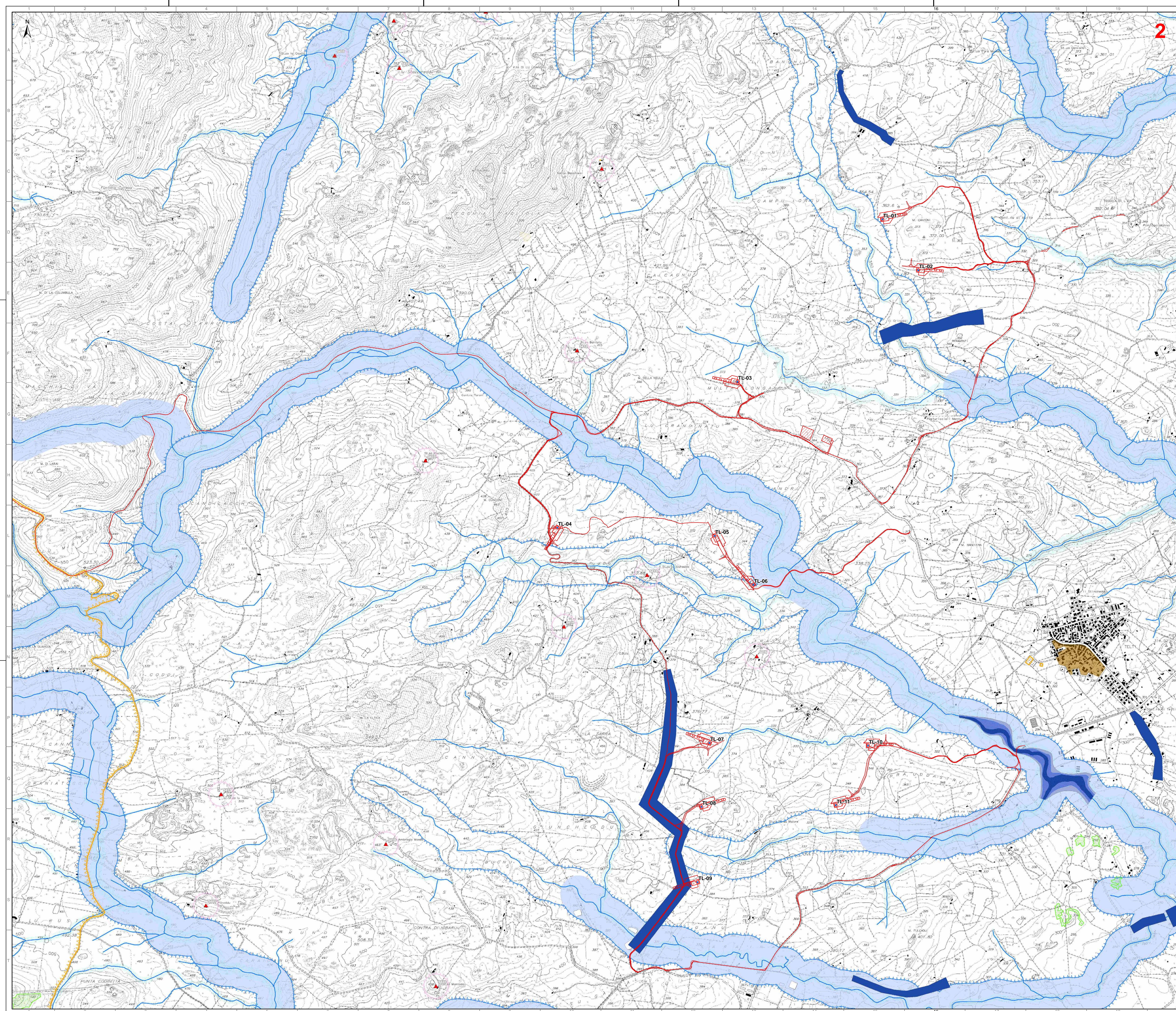

- Legenda**
- Aerogeneratori in progetto
 - Opere in progetto
 - Opere in progetto
 - Siti della Chrottorofauna
 - ★ Beni culturali architettonici - Fonte: Repertorio del Mosaico dei beni paesaggistici e identitari - Anno 2017
 - ★ Beni di interesse culturale dichiarato - Fonte: <http://www.civiltatibeneiculturali.it/>
 - Beni dichiarati di interesse culturale (Fonte: Segretariato Regionale del Ministero della Cultura per la Sardegna)
 - Area di pertinenza dei Beni
 - Monumenti naturali istituiti (Art. 17 comma 3 lettera f delle N.T.A. PPR)
 - Tipologia aree incendiate dal 2007 al 2021 - Bosco
 - SIC e ZSC CEE 92/43 (artt. 33, 34 N.T.A. PPR)
 - ZPS CEE 79/409 (artt. 33, 34 N.T.A. PPR)
 - Important Bird Areas
 - Oss permanenti di protezione launistica (artt. 33,37 N.T.A. PPR)
 - Area con presenza specie animali tutelate da convenzioni internazionali
 - Area servite dai consorzi di bonifica - Comprensori
 - Area a pericolosità idraulica cartografate dal PAI e Art.8
 - H13
 - H14
 - Area a pericolosità da frana cartografate dal PAI e Art.8
 - Hg3
 - Hg4
 - PGRA - Aree soggette a pericolosità da alluvione
 - H2
 - H3
 - H4
 - Elementi idrici
 - Articolato 30TER PAI
 - Zone gravate da usi civici (art. 142 comma 1 lettera h D.Lgs 42/2004 ss.mm.ii.)
 - Immobili e aree di notevole interesse pubblico (art. 136 D. Lgs. 42/2004 e ss.mm.ii.)
 - Fascia di tutela di 300 m dai laghi (art. 142 comma 1 lettera b D.Lgs 42/2004 ss.mm.ii.)
 - Fascia di tutela di 150 m dai corsi d'acqua (art. 142 comma 1 lettera c D.Lgs 42/2004 ss.mm.ii.)
 - Alberi monumentali (artt. 8,17,18 N.T.A. PPR)
 - Beni Identitari - Fonte: Repertorio del Mosaico dei beni paesaggistici e identitari - Anno 2017
 - Area caratterizzate da edifici e manufatti di valenza storico-culturale (artt. 8, 47, 48, 49, 50 N.T.A. PPR)
 - Fascia di rispetto di 100 m da aree caratterizzate da edifici e manufatti di valenza storico-culturale
 - Matrici di sviluppo dei centri di antica e prima formazione (artt. 8,47,51,52,53 N.T.A. PPR)
 - Grotte e caverne (artt. 8,17,18 N.T.A. PPR)
 - Area a quota superiore ai 900 m s.l.m. (artt. 8,17,18 N.T.A. PPR)
 - Fascia di rispetto di 150 m dai corsi d'acqua cartografati dal PPR (artt. 8,17,18 N.T.A. PPR)
 - Fascia di rispetto di 300 m da zone umide, laghi naturali e invasi artificiali (artt. 8,17,18 N.T.A. PPR)
 - Perimetro apparati vulcanici

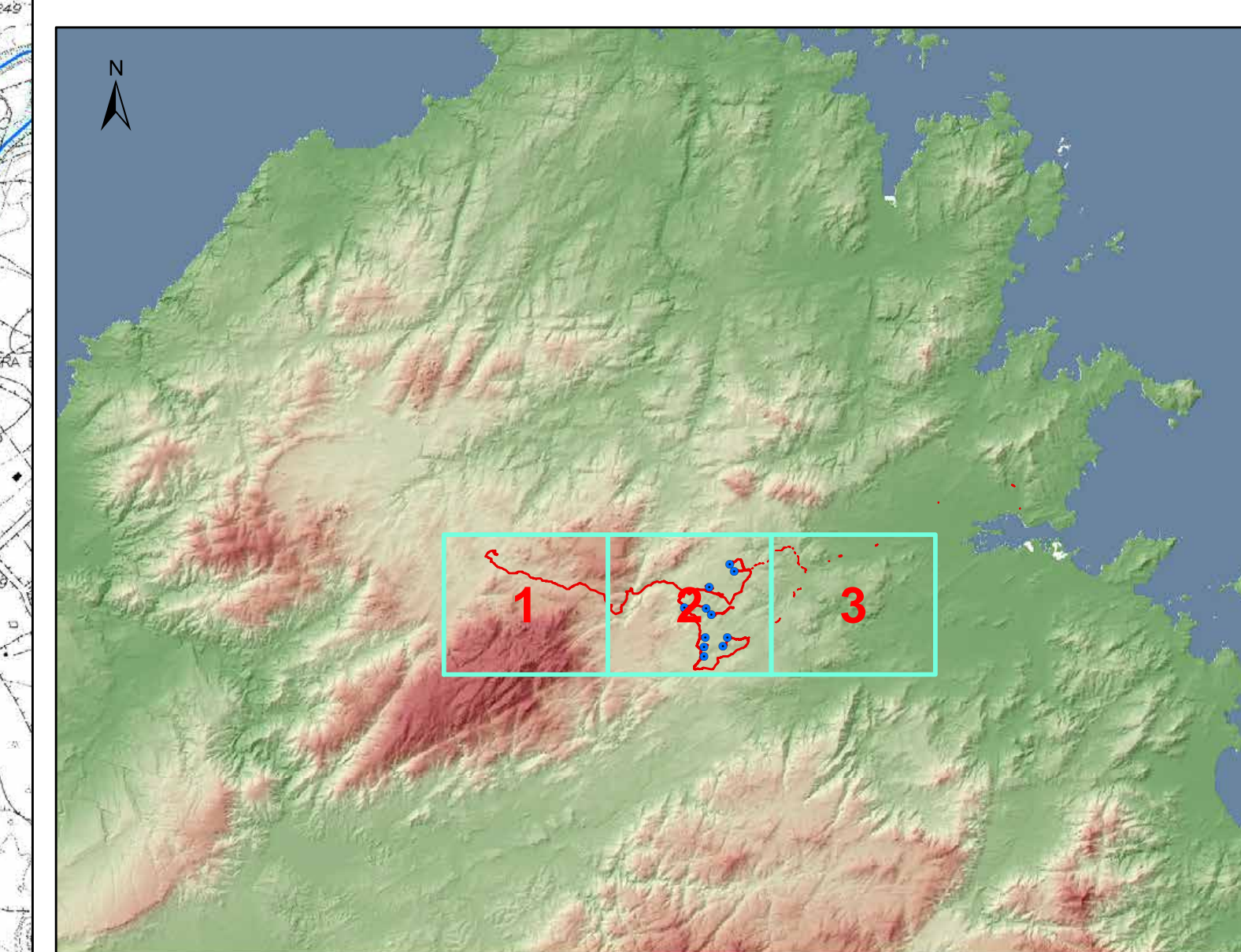

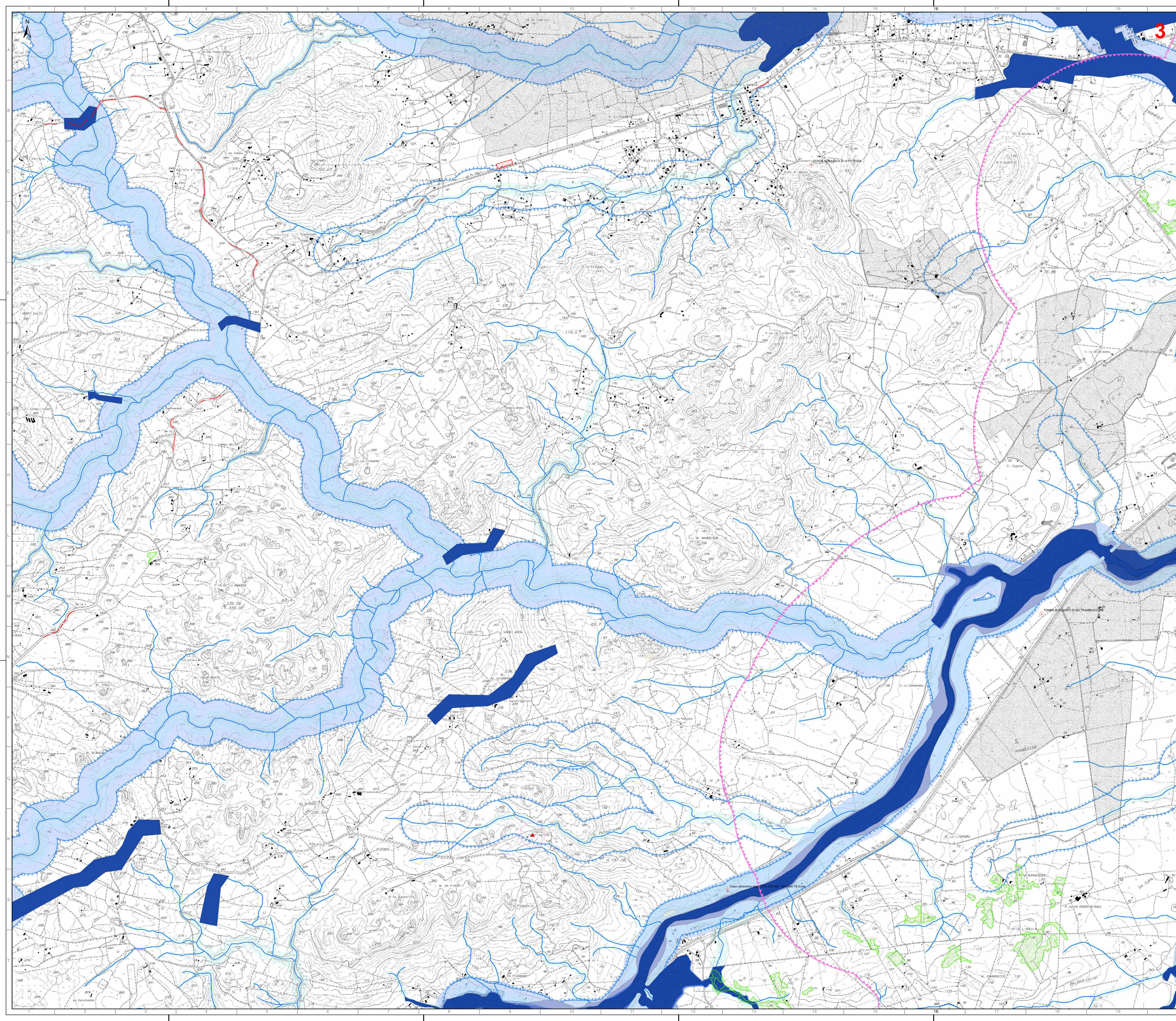

0	07.22	Prima emissione	
REV.	DATE	DESCRIPTION	
		AC	GF
CONTRATTORI LOGO		PREPARED	APPROVED
		IMPIANTO EOLICO "TELTI" Comuni di Telti e Calangianus (OT)	
FILE NAME: <small>GRE SEC. 8.17.18 (08/08/2020) - OPERAZIONE NON DONE (04/19/2020)</small>		CLASSIFICATION: <small>FORMAT: A0</small> <small>SCALE: 1:10.000</small> <small>PLOT SCALE: 1/1</small> <small>SHEET: 2 di 3</small>	
		UTILIZATION SCOPE: <small>TITLE: CARTA AREE NON IDONEE (Del 5/9/0 del 27/11/2020)</small>	
GRE VALIDATION VALIDATED BY: A. PUOSI		GRE CODE VERIFIED BY: <small>GROUP: GREEC</small> <small>FUNCTION: X</small> <small>TYPE: 9</small> <small>ISSUE: 9</small> <small>COUNTRY: I</small> <small>TEC: T</small> <small>PLANT: W</small> <small>SYSTEM: 1</small> <small>PROGRESSIVE: 5</small> <small>REVISION: 9</small> <small>0</small> <small>0</small> <small>0</small> <small>5</small> <small>0</small> <small>2</small> <small>2</small> <small>0</small> <small>0</small>	

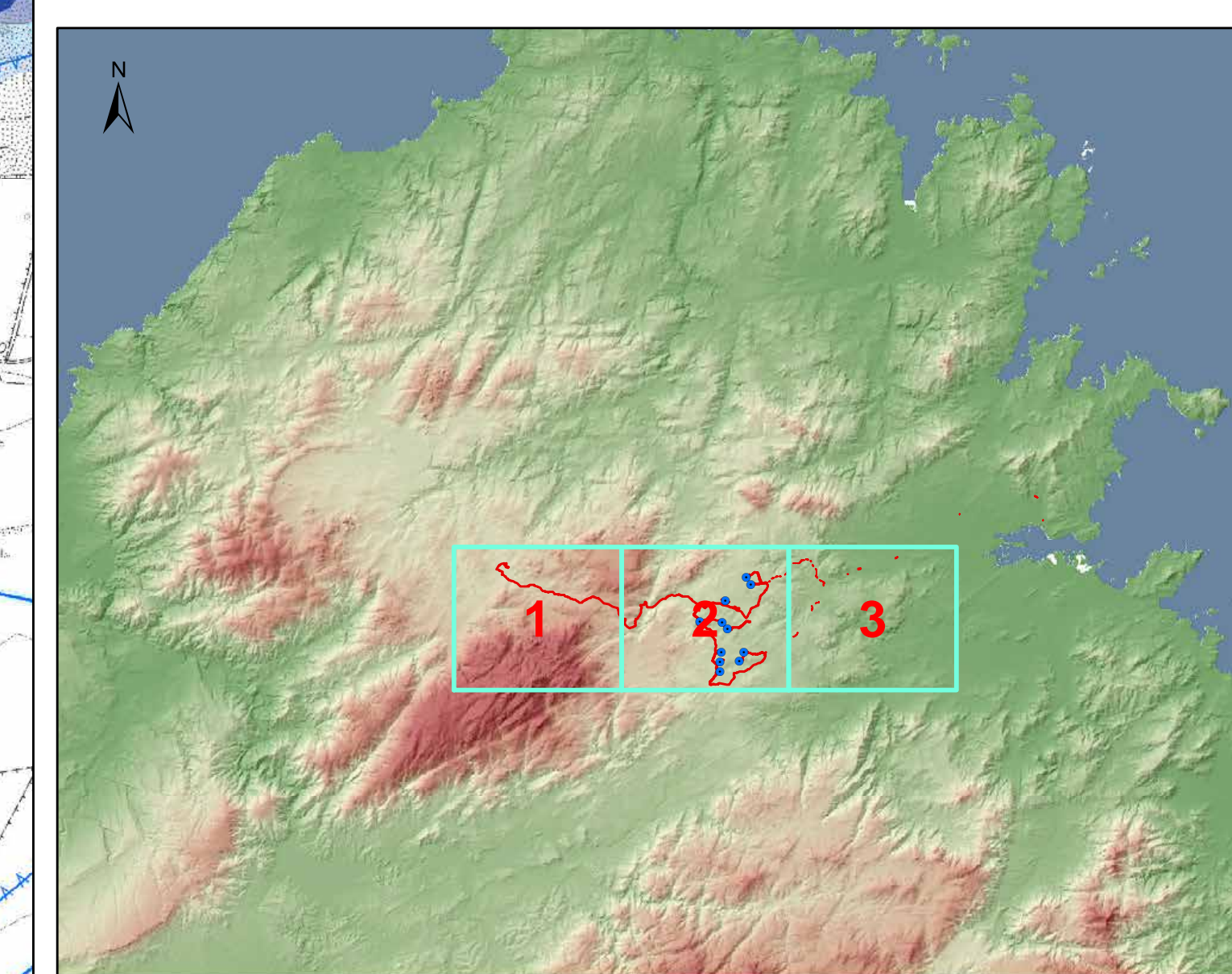

- Legenda**
- Aerogeneratori in progetto
 - Opere in progetto
 - ▭ Opere in progetto
 - Siti della Chrottorofauna
 - ★ Beni culturali architettonici - Fonte: Repertorio del Mosaico dei beni paesaggistici e identitari - Anno 2017
 - ★ Beni culturali archeologici - Fonte: Repertorio del Mosaico dei beni paesaggistici e identitari - Anno 2017
 - Beni di interesse culturale dichiarato - Fonte: <http://vincicolivito.beniculturali.it/>
 - Beni dichiarati di interesse culturale (Fonte: Segretariato Regionale del Ministero della Cultura per la Sardegna)
 - ▭ Area di pertinenza dei Beni
 - ▭ Monumenti naturali istituiti (Art. 17 comma 3 lettera f delle N.T.A. PPR)
 - ▭ Tipologia aree incendiate dal 2007 al 2021 - Bosco
 - ▭ SIC e ZSC CEE 92/43 (artt. 33, 34 N.T.A. PPR)
 - ▭ ZPS CEE 79/409 (artt. 33, 34 N.T.A. PPR)
 - ▭ Important Bird Areas
 - ▭ Oss permanenti di protezione lausica (artt. 33,37 N.T.A. PPR)
 - ▭ Area con presenza specie animali tutelate da convenzioni internazionali
 - ▭ Area servite dai consorzi di bonifica - Comprensori
 - ▭ Area a pericolosità idraulica cartografate dal PAI e Art.8
 - ▭ H3
 - ▭ H4
 - ▭ Area a pericolosità da frana cartografate dal PAI e Art.8
 - ▭ Hg3
 - ▭ Hg5
 - ▭ PGRA - Aree soggette a pericolosità da alluvione
 - ▭ H2
 - ▭ H3
 - ▭ H4
 - ▭ Elementi idrici
 - ▭ Articolo 30TER PAI
 - ▭ Zone gravate da usi civici (art. 142 comma 1 lettera h D.Lgs 42/2004 ss.mm.ii.)
 - ▭ Immobili e aree di notevole interesse pubblico (art. 139 D. Lgs. 42/2004 e ss.mm.ii.)
 - ▭ Fascia di tutela di 300 m dai laghi (art. 142 comma 1 lettera b D.Lgs 42/2004 ss.mm.ii.)
 - ▭ Fascia di tutela di 150 m dai corsi d'acqua (art. 142 comma 1 lettera c D.Lgs 42/2004 ss.mm.ii.)
 - ▭ Alberi monumentali (artt. 8,17,18 N.T.A. PPR)
 - ▭ Beni Identitari - Fonte: Repertorio del Mosaico dei beni paesaggistici e identitari - Anno 2017
 - ▭ Aree caratterizzate da edifici e manufatti di valenza storico-culturale (artt. 8, 47, 48, 49, 50 N.T.A. PPR)
 - ▭ Fascia di rispetto di 100 m da aree caratterizzate da edifici e manufatti di valenza storico-culturale
 - ▭ Manticoli di sviluppo dei centri di antica e prima formazione (art. 8,47,51,52,53 N.T.A. PPR)
 - ▭ Grotte e caverne (artt. 8,17,18 N.T.A. PPR)
 - ▭ Aree a quota superiore ai 900 m s.l.m. (artt. 8,17,18 N.T.A. PPR)
 - ▭ Fascia di rispetto di 150 m dai corsi d'acqua cartografati dal PPR (artt. 8,17,18 N.T.A. PPR)
 - ▭ Fascia di rispetto di 300 m da zone umide, laghi naturali e invasi artificiali (artt. 8,17,18 N.T.A. PPR)
 - ▭ Perimetro apparati vulcanici



 DADINE INGEGNERI PROGETTAZIONE CAGLIARI N. CAS. Dott. Ing. Giuseppe Proffig					
0	07.22	Prima emissione	AC	GF	GF
REV.	DATE	DESCRIPTION	PREPARED	CHECKED	APPROVED
 CONSULENZA E PROGETTI		IMPIANTO EOLICO "TELTI" Comuni di Telti e Calangianus (OT)			
 enel Green Power Engineering & Construction		FILE NAME: _____ <small>GRE SEC. & MET. COORDINAZIONE - OPERAZIONE NON DONEE (D.M. 26/10/2012)</small>	CLASSIFICATION: _____ <small>GRE SEC. & MET. COORDINAZIONE - OPERAZIONE NON DONEE (D.M. 26/10/2012)</small>	FORMAT: A0 SCALE: 1:10.000 PLOT SCALE: 1/1 SHEET: 3 di 3	UTILIZATION SCOPE: _____ TITLE: _____ CARTA AREE NON IDONEE (Del 5/9/90 del 27/11/2020)
GRE VALIDATION VALIDATED BY: A. PUOSI		GRE CODE VERIFIED BY: _____ GROUP: GREEC X 9 9 1 T W 1 5 9 0 0 5 0 2 2 0 0 FUNCTION: _____ TYPE: _____ ISSUE: _____ COUNTRY: _____ TEC: _____ PLANT: _____ SYSTEM: _____ PROGRESSIVE: _____ REVISION: _____			