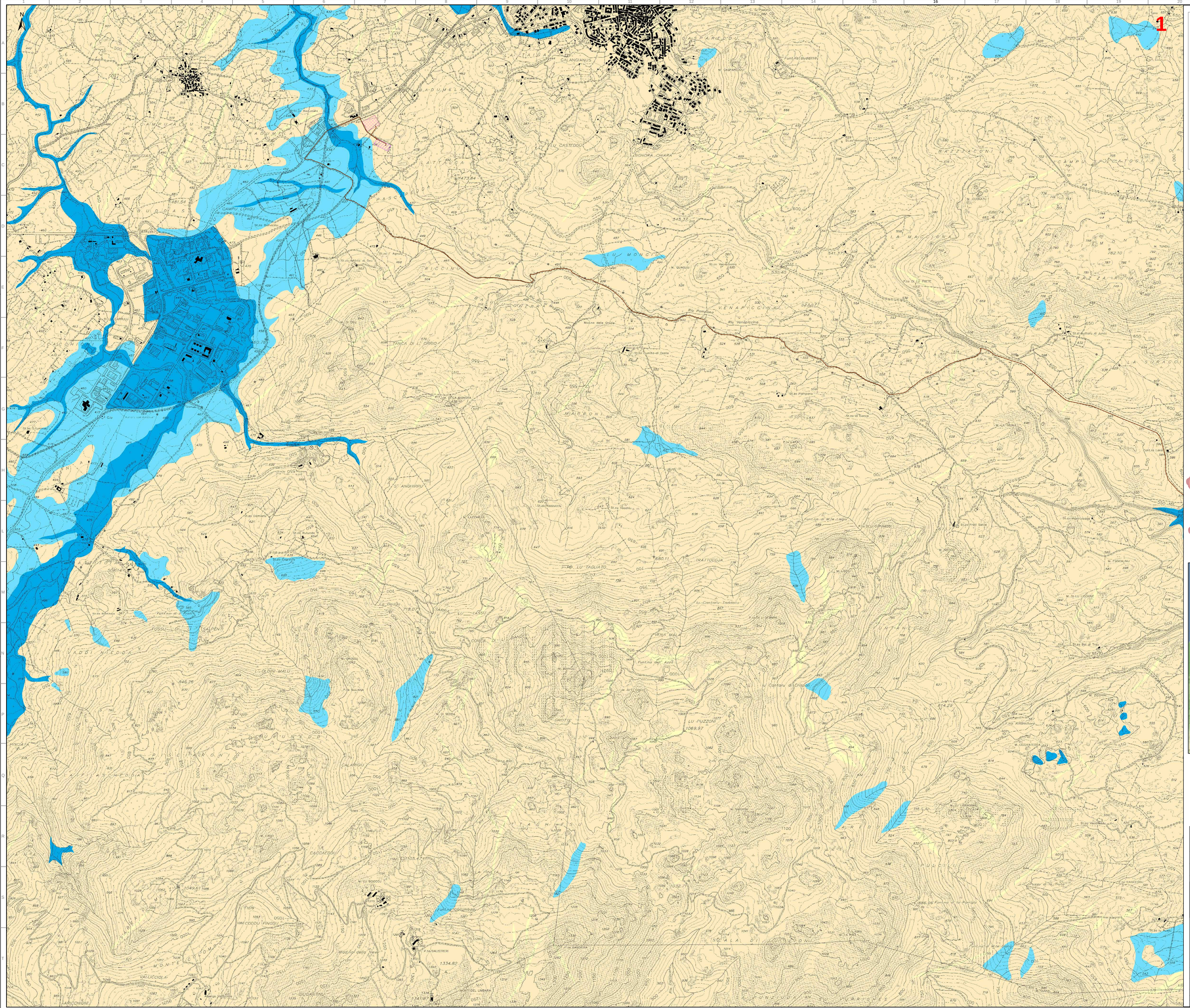
N
1
CALANGIANUS
TELTI
CAMPU LONGU
SIGNORA CHIARA
LU CASTEDDU
RICCINU
TANCA DI LU CRRIU
MAIRRONI
VENAPICCINU
Rio Pondiu
Rio Vendolicchiu
Mulino della Grazia
Nuraghe Sa Domu de Janas
Nuraghe Sa Domu de Janas
Nuraghe Sa Domu de Janas

2

Legenda

- Aerogeneratori in progetto
- Fondazione
- Piazzole permanenti
- Piazzole di cantiere
- Area di stoccaggio temporaneo braccio gru
- Area di cantiere
- Viabilità di nuova realizzazione
- Viabilità in adeguamento a quella esistente
- Allargamenti viabilità accesso
- Area di trasbordo
- Cavidotto 33kV
- Cavo AT 150kV
- SottoStazione Utente 33/150kV
- SE in condivisione
- FUTURA SE RTN "Tempio"

Permeabilità

- Permeabilità bassa
- Permeabilità medio bassa
- Permeabilità media
- Permeabilità medio alta
- Permeabilità alta
- Laghi e canali

TL-01
TL-02
TL-03
TL-04
TL-05
TL-06
TL-07
TL-08
TL-09
TL-10
TL-11

Maria Francesca Lobina
28.06.2023 08:13:35 GMT+00:00

Mauro Pompei
28.06.2023 06:43:03 GMT+00:00

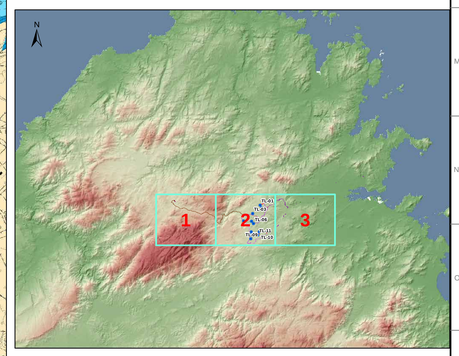

ORDINE INGEGNERI PROVINCIA CAGLIARI
N. 3443 Dott. Ing. Giuseppe Frongia

REV	DATE	DESCRIPTION	PREPARED	CHECKED	APPROVED
0	07.22	Prima emissione	AC	GF	GF

CONTRACTOR'S LOGO: iat CONSULENZA E PROGETTI

PROJECT:
IMPIANTO EOLICO "TELTI"
Comuni di Telti e Calangianus (OT)

FILE NAME: GRE-EEC-X-99-IT-W-15590-40-003-00 - CARTA IDROGEOLOGICA

CLASSIFICATION: | FORMAT: A0 | SCALE: 1:10.000 | PLOT SCALE: 1/1 | SHEET: 2 di 3

UTILIZATION SCOPE:

TITLE: **CARTA IDROGEOLOGICA**

enel Green Power
Engineering & Construction

GRE VALIDATION

VALIDATED BY: A. PUOSI
VERIFIED BY:
COLLABORATORS:

GRE CODE

GROUP	FUNCTION	TYPE	ISSUER	COUNTRY	TEC	PLANT	SYSTEM	PROGRESSIVE	REVISION
GRE	EEC	X	9 9 I	T	W	1 5 5 9 0	0 4 9	0 0 3	3 0 0

This document is property of Enel Green Power SpA. It is strictly forbidden to reproduce this document, in whole or in part, and to provide to others any related information without the previous written consent by Enel Green Power SpA.

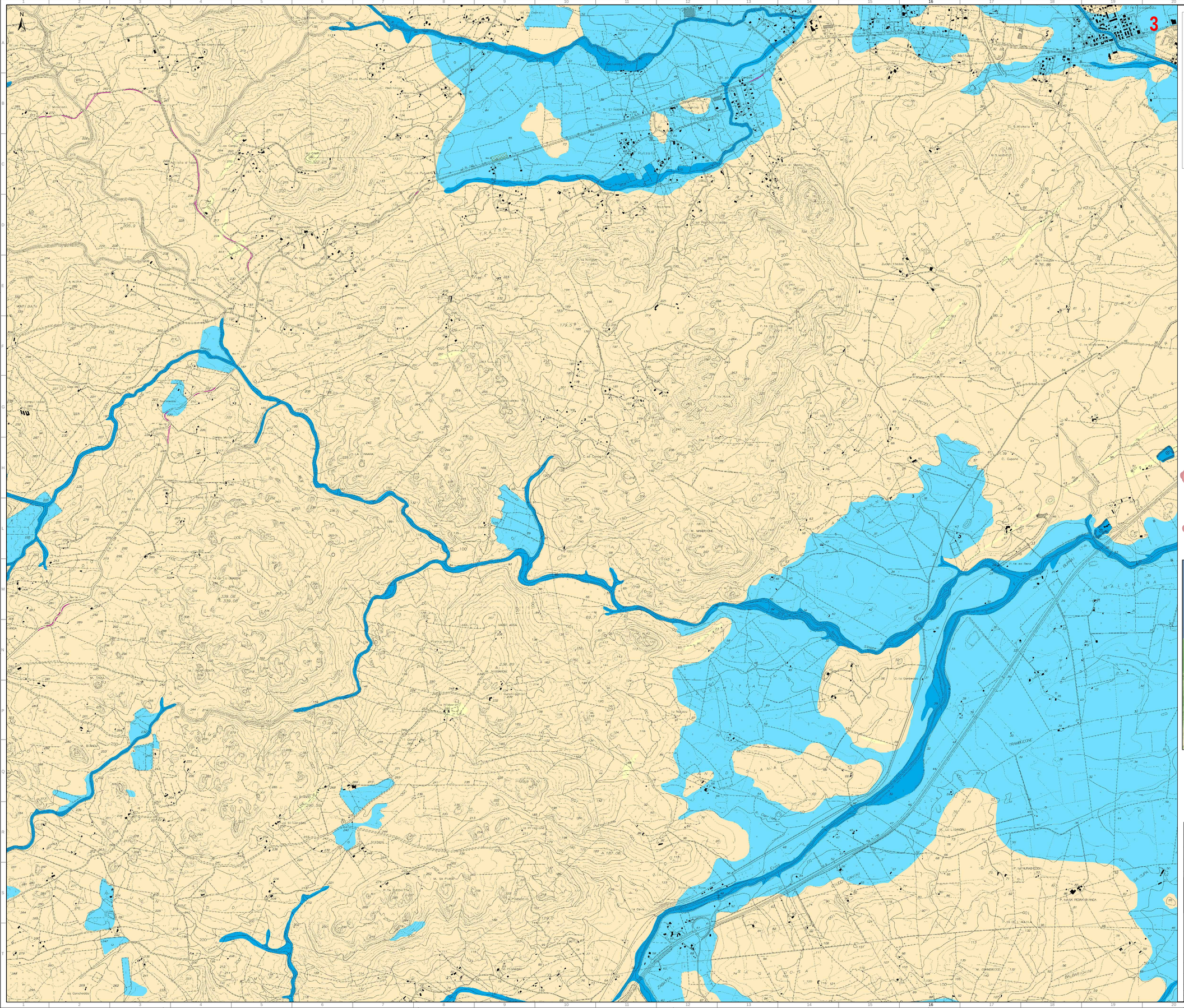

Legenda

- Aerogeneratori in progetto
- Fondazione
- Piazzole permanenti
- Piazzole di cantiere
- Area di stoccaggio temporaneo braccio gru
- Area di cantiere
- Viabilità di nuova realizzazione
- Viabilità in adeguamento a quella esistente
- Allargamenti viabilità accesso
- Area di trasbordo
- Cavidotto 33kV
- Cavo AT 150kV
- SottoStazione Utente 33/150kV
- SE in condivisione
- FUTURA SE RTN "Tempio"

Permeabilità

- Permeabilità bassa
- Permeabilità medio bassa
- Permeabilità media
- Permeabilità medio alta
- Permeabilità alta
- Laghi e canali

Maria Francesca Lobina
28.06.2023
08:13:35
GMT+00:00

Mauro Pompei
28.06.2023
06:43:03
GMT+00:00

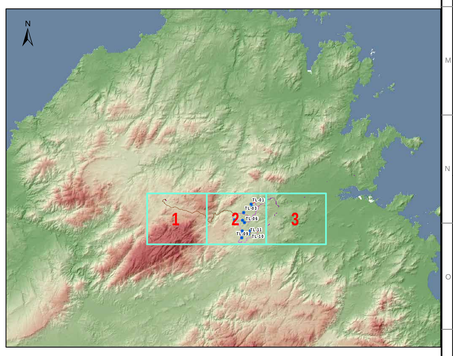

ORDINE INGEGNERI PROVINCIA CAGLIARI
N. 3453 Dott. Ing. Giuseppe Frongia

REV.	DATE	DESCRIPTION	PREPARED	CHECKED	APPROVED
0	07.22	Prima emissione	AC	GF	GF

CONTRACTOR'S LOGO: iat CONSULENZA E PROGETTI www.iatprogetti.it

PROJECT: **IMPIANTO EOLICO "TELTI" Comuni di Telti e Calangianus (OT)**

FILE NAME: GRE.EEC.A.99.IT.W.15590.49.003.00 - CARTA IDROGEOLOGICA

enel Green Power Engineering & Construction

CLASSIFICATION:	FORMAT:	SCALE:	PLOT SCALE:	SHEET:
	A0	1:10.000	1/1	3 di 3

UTILIZATION SCOPE:

TITLE: CARTA IDROGEOLOGICA

GRE VALIDATION

VALIDATED BY: A. PUOSI

VERIFIED BY:

COLLABORATORS:

GRE CODE

GROUP	FUNCTION	TYPE	ISSUER	COUNTRY	TEC.	PLANT	SYSTEM	PROGRESSIVE	REVISION
GRE	EEC	X	9 9	I T	W	1 5 5 9 0	4 9	0 0 3	0 0

This document is property of Enel Green Power SpA. It is strictly forbidden to reproduce this document, in whole or in part, and to provide to others any related information without the previous written consent by Enel Green Power SpA.