

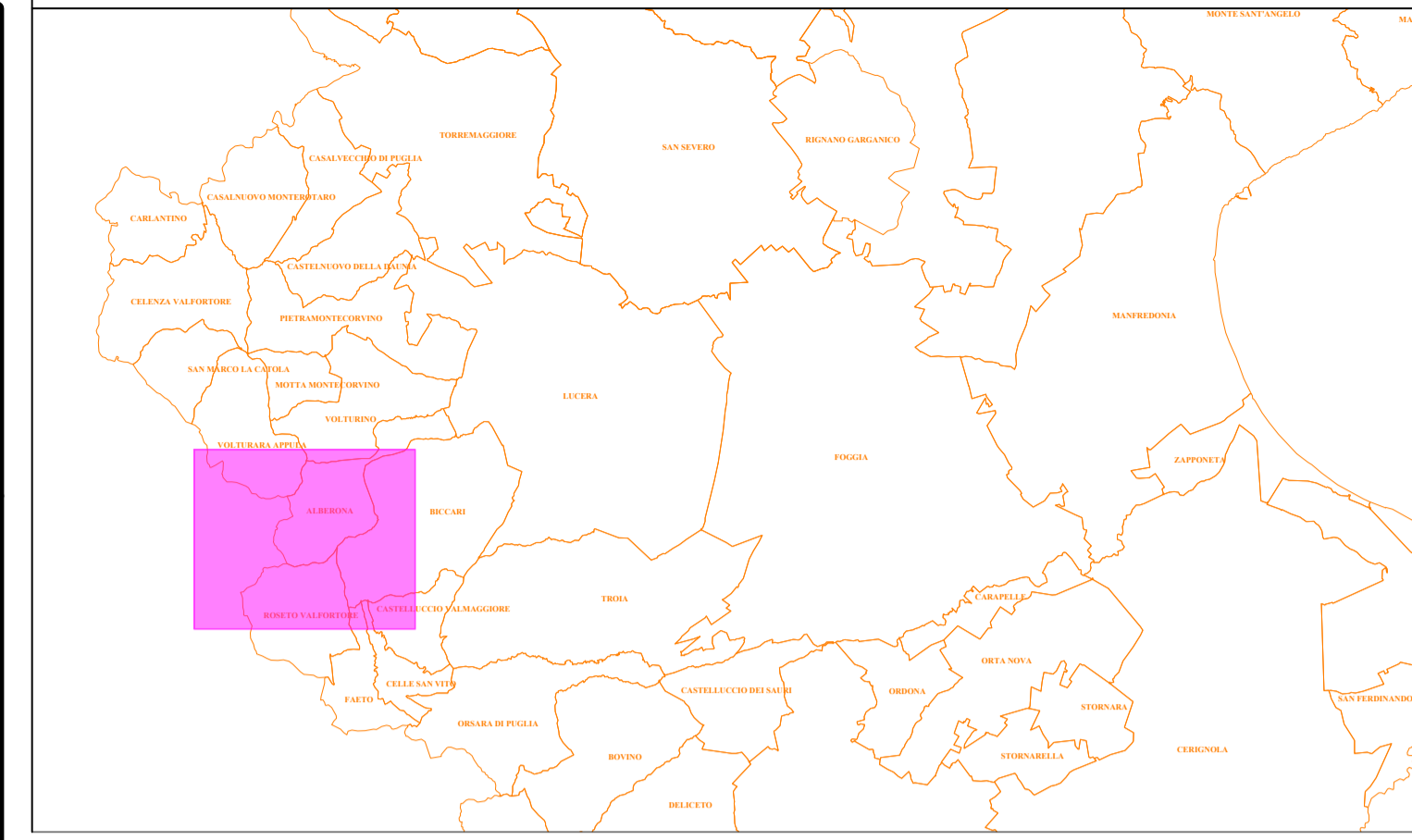

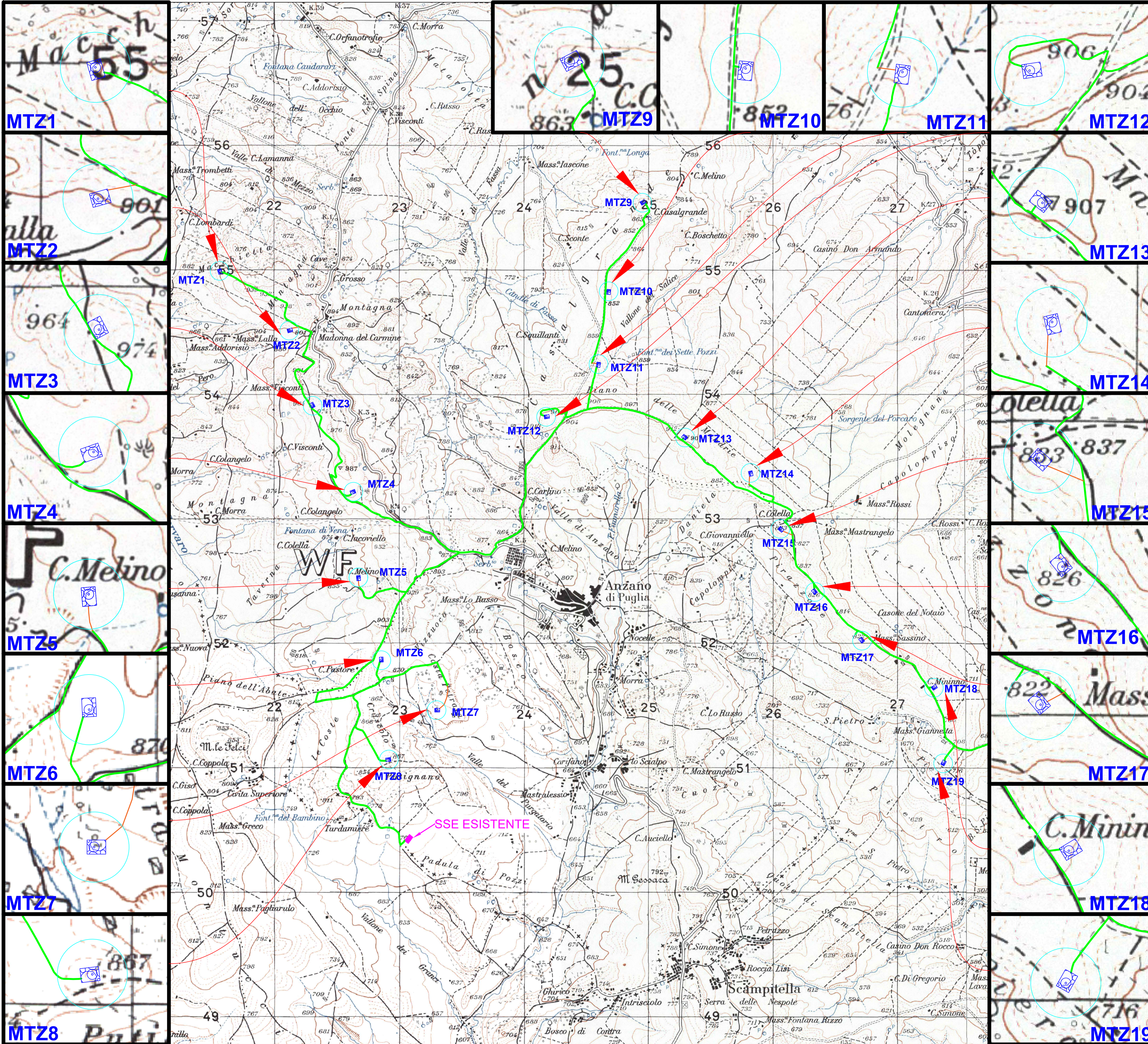

Inquadramento viabilità esistente e di progetto su cartografia IGM - scala 1:15.000

corografia - scala 1:500.000



LEGENDA

-  WTG di progetto General Electric GE158 6.1MW
-  Viabilità esistente
-  Viabilità di progetto ex novo

REGIONE PUGLIA		PROVINCIA DI FOGGIA		
Anzano di Puglia		Comuni di: Monteleone di Puglia, Sant'Agata di Puglia		
 IV.P.C. S.r.l. Vico Santa Maria a Cappella Vecchia, 11 80121 Napoli P.IVA: 01895480646				
PROGETTO PER IL RIFACIMENTO E POTENZIAMENTO DI UN PARCO EOLICO ESISTENTE NEI COMUNI DI ANZANO DI PUGLIA, MONTELEONE DI PUGLIA E SANT'AGATA DI PUGLIA				
TITOLO ELABORATO: INQUADRAMENTO VIABILITÀ ESISTENTE E DI PROGETTO SU CARTOGRAFIA IGM				
DATA: Luglio 2023 SCALA: 1:15.000		N°/CODICE ELABORATO: TAV_12.A		
Tipologia: D (disegno)		Formato: A1 Lingua: ITALIANO		
STUDIO INGEGNERIA ELETTRICA MEZZINA dott. ing. Antonio Via Tiberio Solta n.128 71016 San Severo (FG) Tel. 0882.228072 Fax 0882.243651 e-mail: info@studiomezzina.net web: www.studiomezzina.net		  		
NOSTOI s.r.l. Dott.ssa Maria Grazia Liseno Tel. 0972.081259 Fax 0972.83694 E-Mail: mgliseno@nostoi.it		Dott. Nazario Di Lella Tel. Fax 0882.991704 cell. 328.320902 E-Mail: geol.dielella@gmail.com		
STM Ing. Tommaso Monaco Tel. 0885.428650 Fax 0885.094045 E-Mail: ing.tommaso@studiomonaco.it		Geom. Matteo Occhiochiuso Tel. 328.9615292 E-Mail: matteo.occhiochiuso@virgilio.it		
STUDIO FALCONE Ingegneria Ing. Antonio Falcone Tel. 0884.534378 Fax 0884.534378 E-Mail: antonio.falcone@studiofalcone.eu		Dott. Agr. Pasquale Fausto Milano Tel. 3478880757 E-Mail: mipaf@gmail.com		
01	Luglio 2023	Riemissione progetto definitivo a seguito integrazione del Mase	Studio Mezzina	IVPC s.r.l.
00	Settembre 2022	Emissione progetto definitivo	Studio Mezzina	IVPC s.r.l.
N° REVISIONE	DATA	OGGETTO DELLA REVISIONE	ELABORAZIONE	APPROVAZIONE
Proprietà e diritto del presente documento sono riservati - la riproduzione è vietata.				