

Inquadramento viabilità esistente e aree temporanee su cartografia IGM - scala 1:25.000

corografia - scala 1:500.000

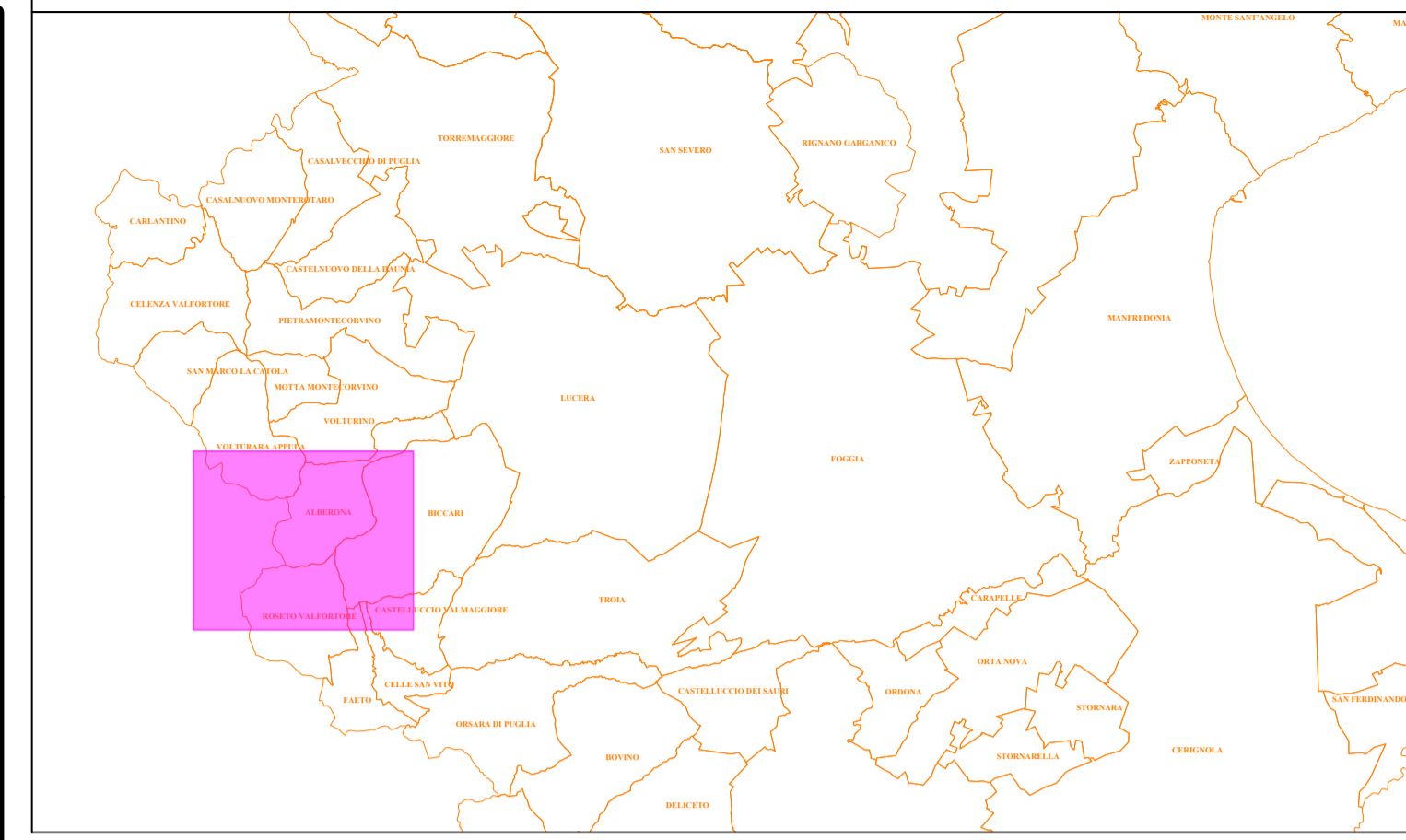
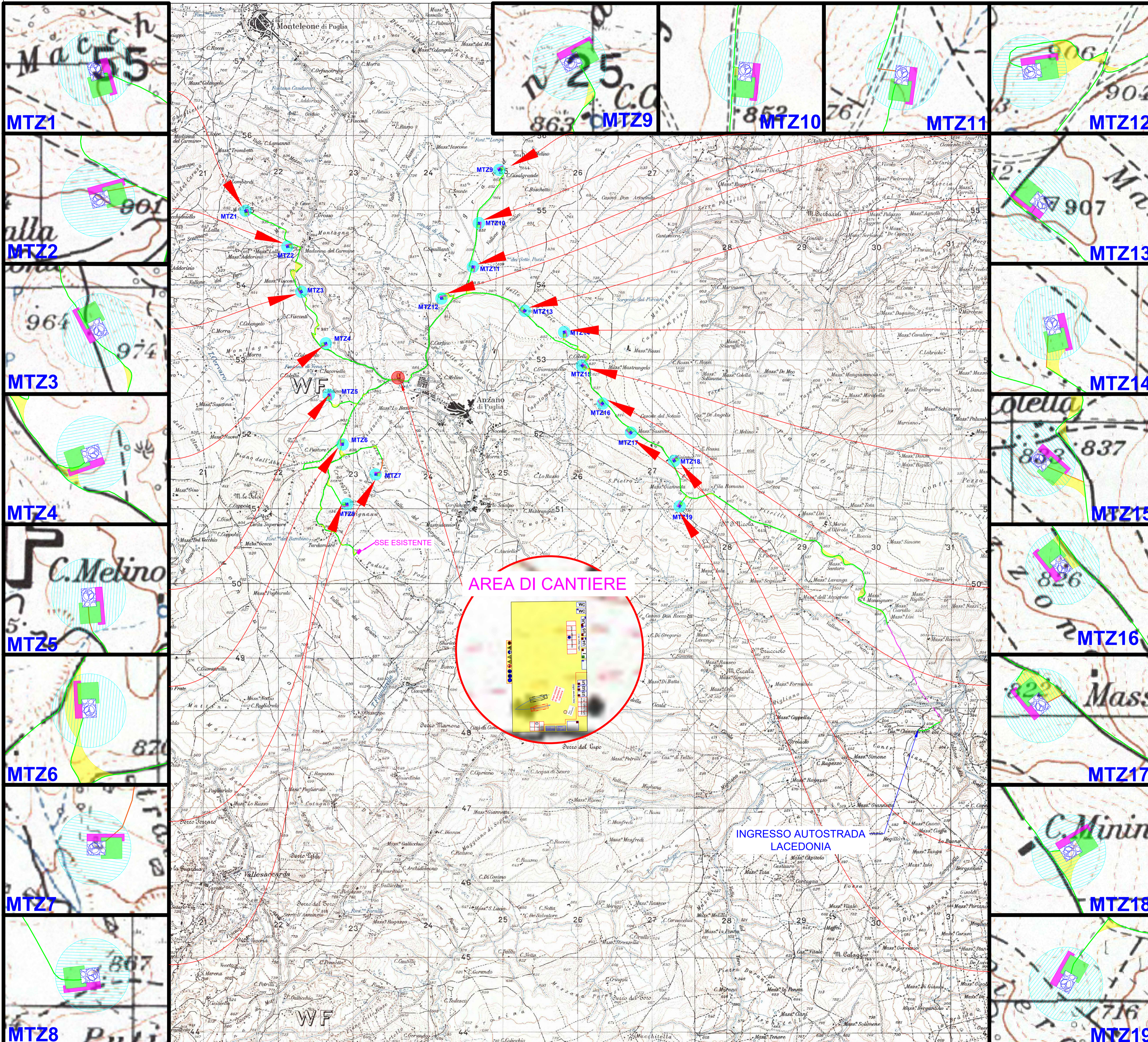

LEGENDA

- Viabilità esistente
  - Viabilità di progetto ex novo
  - Aree temporanee
- 
- Area di sorvolo
  - Piazzola definitiva
  - Plinto di Fondazione
  - Torre
  - Piazzola temporeaa
  - Delimitazione area di stoccaggio delle blade.
  - È previsto solo il livellamento in quota esistente dell'area

REGIONE PUGLIA		PROVINCIA DI FOGGIA	
Anzano di Puglia		Comuni di: Monteleone di Puglia, Sant'Agata di Puglia	
<p><b>IV.P.C. S.r.l.</b> Vico Santa Maria a Cappella Vecchia, 11 80121 Napoli P.IVA: 01895480646</p>			
<p><b>PROGETTO PER IL RIFACIMENTO E POTENZIAMENTO DI UN PARCO EOLICO ESISTENTE NEI COMUNI DI ANZANO DI PUGLIA, MONTELEONE DI PUGLIA E SANT'AGATA DI PUGLIA</b></p>			
OGGETTO: INQUADRAMENTO VIABILITÀ ESISTENTE E AREE TEMPORANEE SU CARTOGRAFIA IGM			
DATA:	Luglio 2023	N°/CODICE ELABORATO:	TAV_12.B
SCALA:	1:25.000		
Tipologia:	D (disegno)	Formato:	A1
		Lingua:	ITALIANO
<p><b>STUDIO INGEGNERIA ELETTRICA</b> MEZZINA dott. ing. Antonio Via Tiberio Solta n.128   71016 San Severo (FG) Tel. 0882.228072   Fax 0882.243651 e-mail: info@studiomezzina.net   web: www.studiomezzina.net</p>			
<p><b>NOSTOI s.r.l.</b> Dott.ssa Maria Grazia Liseno Tel. 0972.081259   Fax 0972.83694 E-Mail: mgliseno@nostoisr.it</p>		<p>Dott. Nazario Di Lella Tel. Fax 0882.991704   cell. 328.3250902 E-Mail: geol.dielia@gmail.com</p>	
<p><b>STM</b> Ing. Tommaso Monaco Tel. 0885.428650   Fax 0885.090485 E-Mail: ing.tommaso@studiomonaco.com</p>		<p>Geom. Matteo Occhiochiuso Tel. 328.9615292 E-Mail: matteo.occhiochiuso@virgilio.it</p>	
<p><b>STUDIO FALCONE</b> Ingegneria Ing. Antonio Falcone Tel. 0884.534378   Fax 0884.534378 E-Mail: antonio.falcone@studiodifalcone.eu</p>		<p>Dott. Agr. Pasquale Fausto Milano Tel. 3478880757 E-Mail: mipaf@gmail.com</p>	
01	Luglio 2023	Rimissione progetto definitivo a seguito integrazione del Masse	Studio Mezzina
00	Settembre 2022	Emissione progetto definitivo	IVPC s.r.l.
N° REVISIONE	DATA	OGGETTO DELLA REVISIONE	ELABORAZIONE APPROVAZIONE
Proprietà e diritto del presente documento sono riservati - la riproduzione è vietata.			