

Spett.le
Ministero dell'Ambiente e della Sicurezza Energetica
Direzione Generale Valutazioni Ambientali
Divisione V - Procedure di valutazione VIA e VAS

OGGETTO **Presentazione osservazione.**

Progetto: Progetto di un impianto agrovoltaico, della potenza di 44,036 MW e delle relative opere di connessione alla RTN, da realizzarsi nei comuni di Benevento, Apollosa e Castelpoto (BN).

Procedura: Provvedimento Unico in materia Ambientale (PNIEC-PNRR)

Codice Procedura: 9075

Il/La Sottoscritto/a **Ferdinando PIROZZI** presenta, ai sensi del D.Lgs.152/2006, la seguente osservazione per la procedura di **Provvedimento Unico in materia Ambientale (PNIEC-PNRR)** relativa al Progetto in oggetto.

Informazioni generali sui contenuti dell'osservazione

- Aspetti ambientali

Aspetti ambientali oggetto delle osservazioni

- Paesaggio, beni culturali

Osservazione

*RAPPRESENTAZIONE GRAFICA DEI FOTO INSERIMENTI (Fotoinserimento 17 e Fotoinserimento19)
NON REALI, VIENE RAPPRESENTATA UNA ZONA NON CORRISPONDENTE AI CONI OTTICI
RIPORTATI IN PLANIMETRIA, NON RAPPRESENTANDO COSI' L'EFFETTIVO IMPATTO
AMBIENTALE DELL'IMPIANTO NEL SUO COMPLESSO*

Il Sottoscritto dichiara di essere consapevole che le presenti osservazioni e gli eventuali allegati tecnici saranno pubblicati sul Portale delle valutazioni e autorizzazioni ambientali VAS-VIA-AIA del Ministero dell'Ambiente e della Sicurezza Energetica.

Elenco Allegati

Allegato - Dati Personali	OSS_525_VIA_DATI_PERS_20230921.pdf
Allegato 1 - osservazione	OSS_525_VIA_ALL1_20230921.pdf
Allegato 2 - tavola grafica	OSS_525_VIA_ALL2_20230921.pdf
Allegato 3 - documento di riconoscimento	OSS_525_VIA_ALL3_20230921.pdf

Data 21/09/2023

**Modulo per la presentazione delle osservazioni per i
piani/programmi/progettisottoposti a procedimenti di valutazione ambientale di
competenza statale**

Presentazione di osservazioni relative alla procedura di:

- Valutazione Ambientale Strategica (VAS) – art.14 co.3 D.Lgs.152/2006 e s.m.i.
- ❖ **Valutazione di Impatto Ambientale (VIA) – art.24 co.3D.Lgs.152/2006 e s.m.i.**
- Verifica di Assoggettabilità alla VIA – art.19 co.4D.Lgs.152/2006 e s.m.i.

(Barrare la casella di interesse)

PIROZZI IMMACOLATA

(Nel caso di persona fisica, in forma singola o associata)

Il/La Sottoscritto/a _____

in qualità di legale rappresentante della Pubblica Amministrazione/Ente/Società/Associazione

(Nel caso di persona giuridica - società, ente, associazione, altro)

PRESENTA

ai sensi del D. Lgs.152/2006, le **seguenti osservazioni**

Piano/Programma, sotto indicato

❖ **Progetto, sotto indicato**

(Barrare la casella di interesse)

ID: 9075 Progetto di un impianto agrovoltaiico della potenza di 44,036 MW e delle relative opere di connessione alla RTN, da realizzarsi nei Comuni di Benevento, Apollosa e Castelpoto (BN)

(inserire la denominazione completa del piano/programma (procedure di VAS) o del progetto (procedure di VIA, Verifica di Assoggettabilità a VIAe obbligatoriamente il codice identificativo ID: xxxx del procedimento)

N.B.: eventuali file allegati al presente modulo devono essere unicamente in formato PDF e NON dovranno essere compressi (es. ZIP, RAR) e NON dovranno superare la dimensione di 30 MB. Diversamente NON potranno essere pubblicati.

OGGETTO DELLE OSSERVAZIONI

(Barrare le caselle di interesse; è possibile selezionare più caselle):

- Aspetti di carattere generale (es. struttura e contenuti della documentazione, finalità, aspetti procedurali)
- Aspetti programmatici (coerenza tra piano/programma/progetto e gli atti di pianificazione/programmazione territoriale/settoriale)
- Aspetti progettuali(proposte progettuali o proposte di azioni del Piano/Programma in funzione delle probabili ricadute ambientali)

❖ **Aspetti ambientali (relazioni/impatti tra il piano/programma/progetto e fattori/componenti ambientali)**

❖ **Altro (specificare) RAPPRESENTAZIONE GRAFICA DEI FOTO INSERIMENTI (Fotoinserimento 17 e Fotoinserimento19) NON REALI, VIENE RAPPRESENTATA**

UNA ZONA NON CORRISPONDENTE AI CONI OTTICI RIPORTATI IN PLANIMETRIA, NON RAPPRESENTANDO COSI' L'EFFETTIVO IMPATTO AMBIENTALE DELL'IMPIANTO NEL SUO COMPLESSO.

ASPETTI AMBIENTALI OGGETTO DELLE OSSERVAZIONI

(Barrare le caselle di interesse; è possibile selezionare più caselle):

- Atmosfera
- Ambiente idrico
- Suolo e sottosuolo
- Rumore, vibrazioni, radiazioni
- Biodiversità (vegetazione, flora, fauna, ecosistemi)
- Salute pubblica
- Beni culturali e paesaggio**
- Monitoraggio ambientale
- Altro (*specificare*) _____

TESTO DELL' OSSERVAZIONE. LA REALIZIONE PAESAGGISTICA E ANALISI DEGLI IMPATTI CUMULATIVI E FOTOINSERIMENTI (ELABORATO G04) NON RAPPRESENTA L'EFFETTIVO IMPATTO SUL PAESAGGIO DELL'IMPIANTO IN QUANTO SONO STATI FALSATI I FOTOINSERIMENTI RELATIVI ALLA VISTA N° 17 E VISTA N° 19.

INFATTI IN PLANIMETRIA IL CONO OTTICO (VISTA 17 E 19) INQUADRA UN'AREA MENTRE I FOTOINSERIMENTI SONO RIVOLTI VERSO UN'ALTRA AREA, AL FINE DI NON RAPPRESENTARE L'EFFETTIVO IMPATTO DELL'IMPIANTO SULLE AREE.

Il/La Sottoscritto/a dichiara di essere consapevole che, ai sensi dell'art. 24, comma 7 e dell'art.19 comma 13, del D.Lgs. 152/2006 e s.m.i., le presenti osservazioni e gli eventuali allegati tecnici saranno pubblicati sul Portale delle valutazioni ambientali VAS-VIA del Ministero dell'Ambiente e della Tutela del Territorio e del Mare (www.va.minambiente.it).

Tutti i campi del presente modulo devono essere debitamente compilati. In assenza di completa compilazione del modulo l'Amministrazione si riserva la facoltà di verificare se i dati forniti risultano sufficienti al fine di dare seguito alle successive azioni di competenza.

ELENCO ALLEGATI

Allegato 1 - Dati personali del soggetto che presenta l'osservazione

Allegato 2 - Copia del documento di riconoscimento in corso

Allegato **TAVOLA GRAFICA N° 1** (*inserire numero e titolo dell'allegato tecnico se presente e unicamente in formato PDF*)

Luogo e data APOLLOSA 21.09.2023

La dichiarante
PIROZZI IMMACOLATA

DATI PERSONALI

Nel caso di persona fisica (in forma singola o associata)¹(da compilare)

PEC _____

Documento di riconoscimento

da

Nel caso di persona giuridica (società, ente, associazione, altro)(da compilare)

Nome e Cognome _____ Codice Fiscale _____

Nato a _____ (Prov _____) il _____

Residente a _____ (Prov _____)

Via/Piazza _____ n° _____ CAP _____

Tel _____ fax _____ e-mail _____

Documento di riconoscimento _____ rilasciato il _____

da _____ in qualità di² _____

della Pubblica Amministrazione/Ente/Società _____

con sede in _____ (Prov _____)

Via/Piazza _____ n° _____ CAP _____

Tel _____ fax _____ e-mail _____

PEC _____

¹ Nel caso di più soggetti che presentano la medesima osservazione riportare l'Allegato 1 per ciascun soggetto.

² A titolo indicativo: legale rappresentante, amministratore, altro.

TRATTAMENTO DEI DATI PERSONALI

Ai sensi e per gli effetti di cui all'art. 13 del D.Lgs. 196/2003 dichiaro di essere informato che i dati personali forniti saranno trattati dal Ministero dell'Ambiente e della Tutela del Territorio e del Mare in qualità di titolare del trattamento, anche mediante strumenti informatici, esclusivamente nell'ambito del procedimento per il quale le presenti osservazioni sono presentate e per il quale la presente dichiarazione viene resa. Dichiaro inoltre che sono informato circa la natura obbligatoria del conferimento dei dati e che mi sono garantiti tutti i diritti previsti dall'art. 7 "Diritto di accesso ai dati personali ed altri diritti" del D.Lgs. 196/2003 e del GDPR (Regolamento UE 2016/679).

Luogo e data APOLLOSA 21.09.2023

La dichiarante
PIROZZI IMMACOLATA
Immacolata Pirozzi

L'Allegato 1 "Dati personali del soggetto che presenta l'osservazione e documento di riconoscimento" e l'Allegato 2 "Copia del documento di riconoscimento" non saranno pubblicati sul Portale delle valutazioni ambientali VAS-VIA del Ministero dell'Ambiente e della Tutela del Territorio e del Mare (www.va.minambiente.it).





1 - TAVOLA GRAFICA

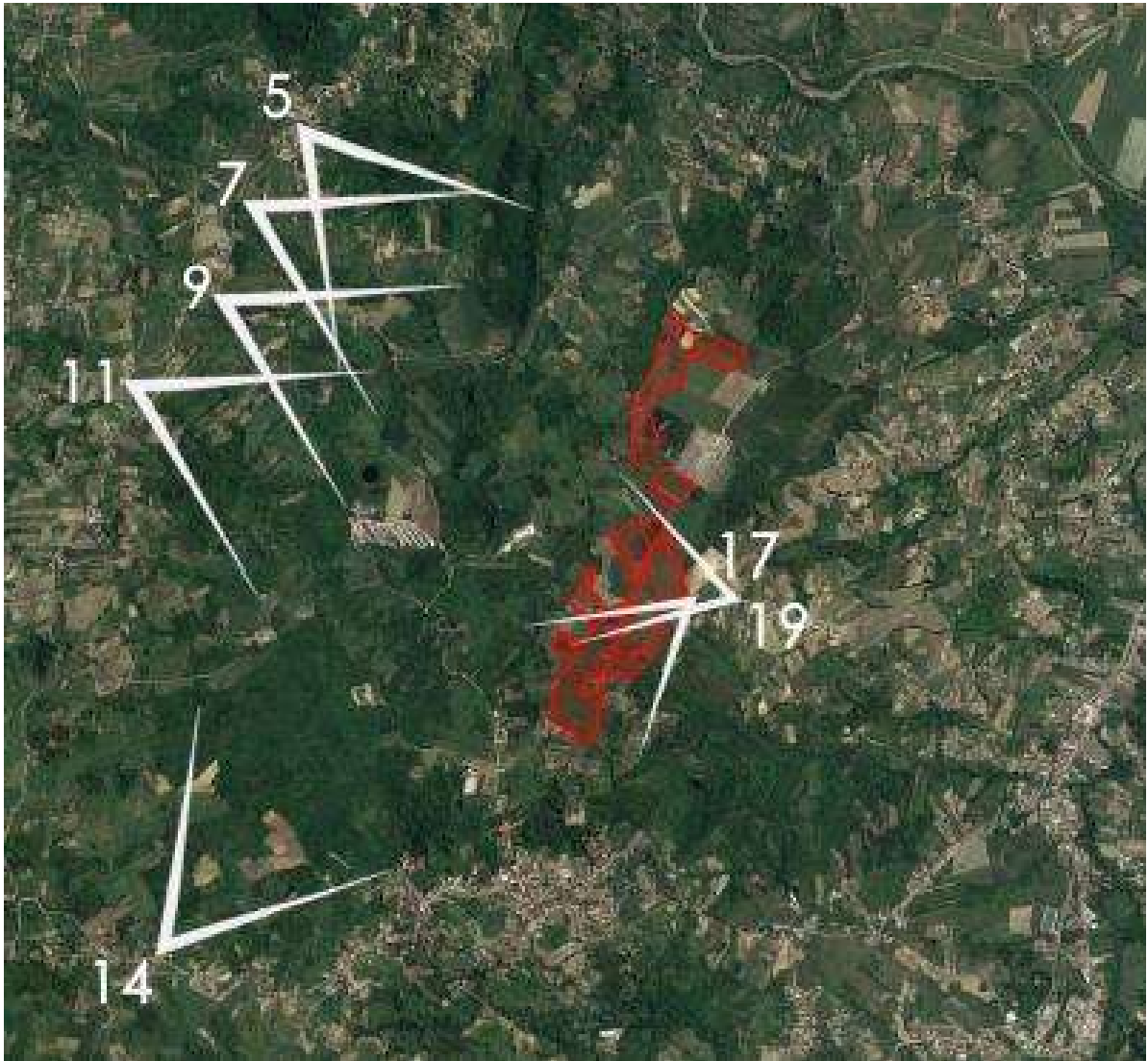

PLANIMETRIA CON CONI OTTICI RAPPRESENTATI NELLA RELAZIONE PAESAGGISTICA

TAVOLA CON INDICAZIONE DELLA EFFETTIVA VISTA DEI CONI OTTICI N° 17 E 19

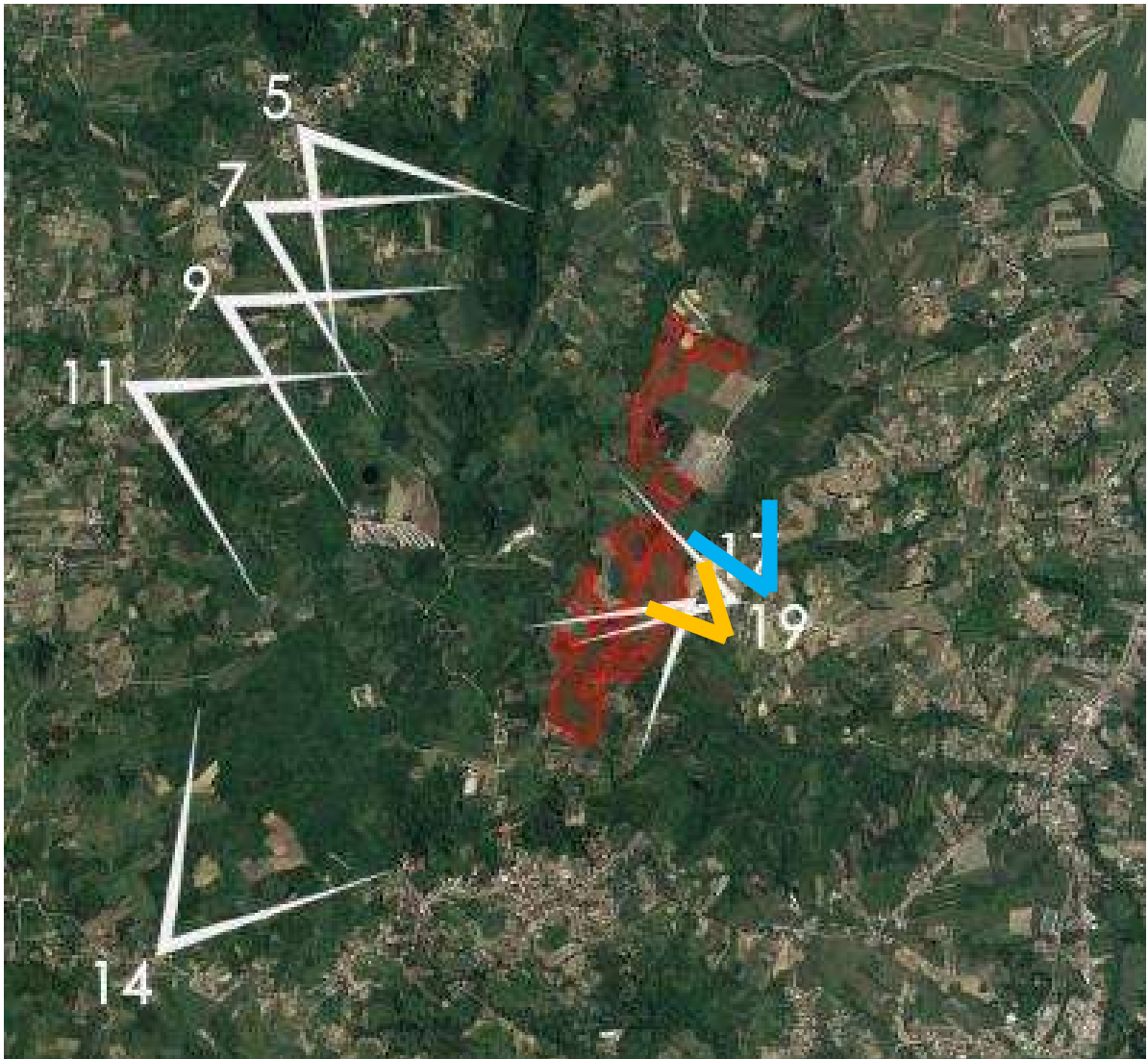

■ IN AZZURRO E' RAPPRESENTATO L'EFFETTIVO CONO OTTICO DEL FOTOINSERIMENTO 17 RIPORTATO NELLA RELAZIONE CHE NON RAPPRESENTA L'EFFETTIVA CONSISTENZA DELL'IMPIANTO IN DIFFORMITA' DA QUANTO DICHIARATO

■ IN ARANCIO E' RAPPRESENTATO L'EFFETTIVO CONO OTTICO DEL FOTOINSERIMENTO 19 RIPORTATO NELLA RELAZIONE CHE NON RAPPRESENTA L'EFFETTIVA CONSISTENZA DELL'IMPIANTO IN DIFFORMITA' DA QUANTO DICHIARATO

VISTE CON FOTOINSERIMENTO RIPORTATE NELLA RELAZIONE PAESAGGISTICA IN DIFFORMITA' DALLA REALTA' DEI LUOGHI



V17- VISTA RAVVICINATA



V17- VERIFICA CON FOTOINSERIMENTO



V19- VISTA RAVVICINATA

