

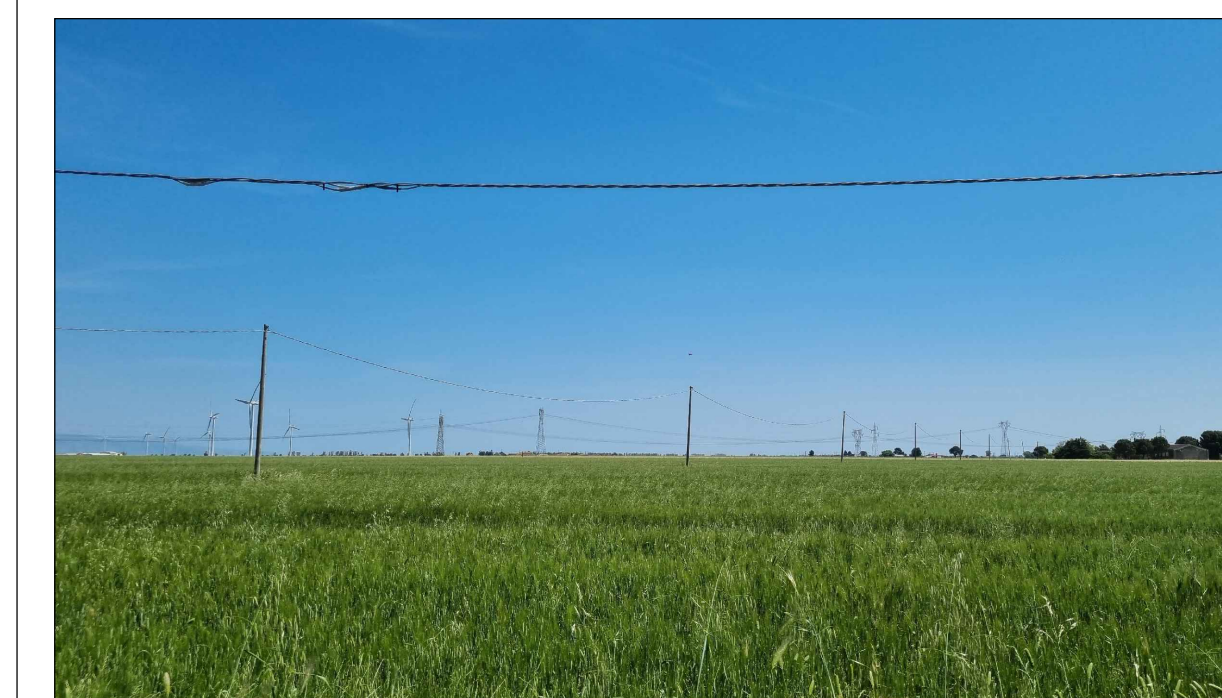

VISTA AEREA AREA NORD - STATO DI PROGETTO



PRUE FOTOGRAFICHE - AREA NORD



FOTOINSERIMENTO 13 - STATO DI FATTO

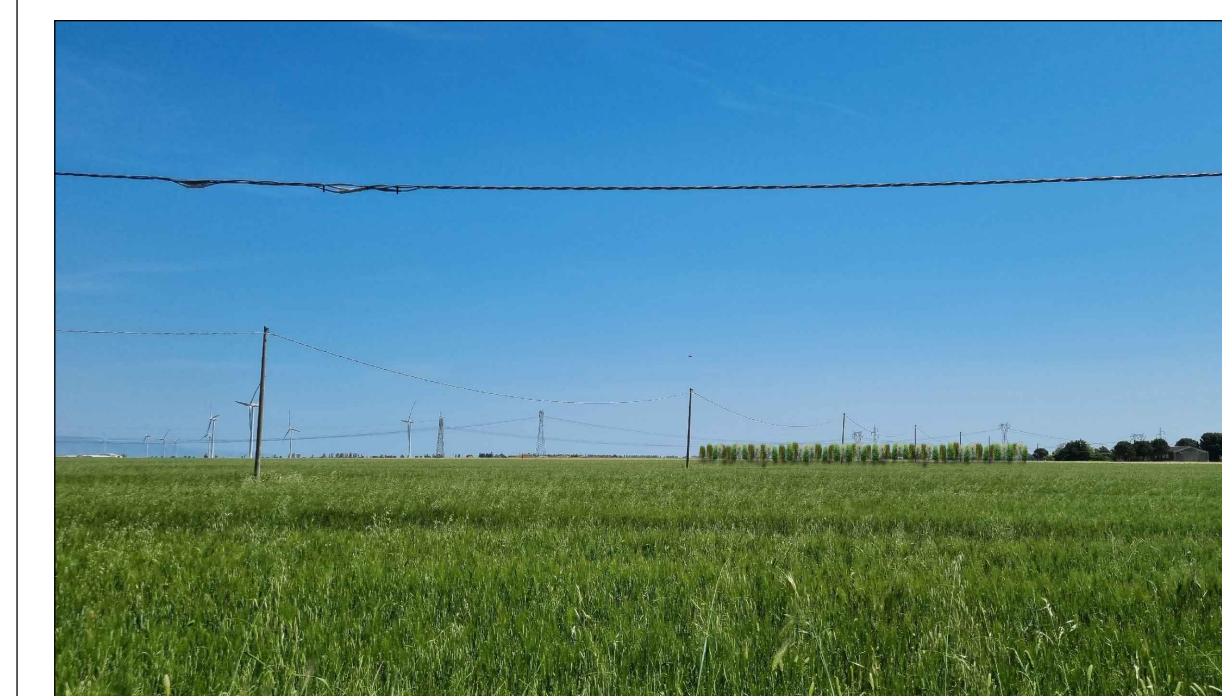

FOTOINSERIMENTO 13 - STATO DI PROGETTO

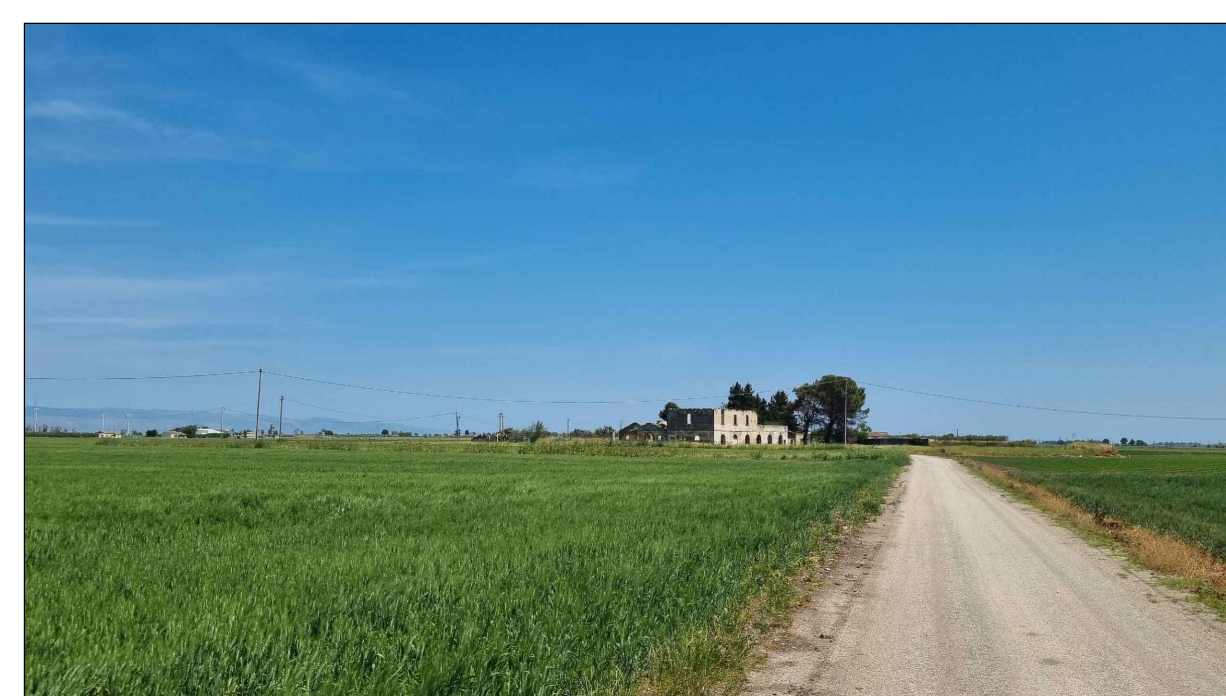

FOTOINSERIMENTO 11 - STATO DI FATTO

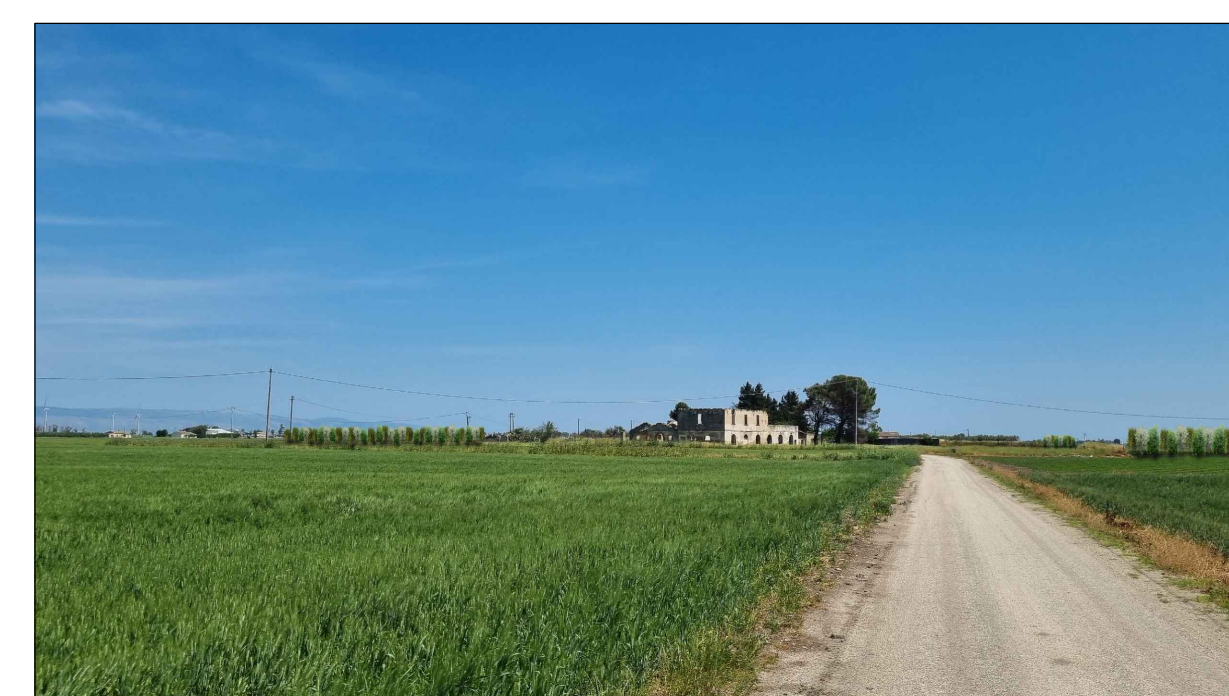

FOTOINSERIMENTO 11 - STATO DI PROGETTO

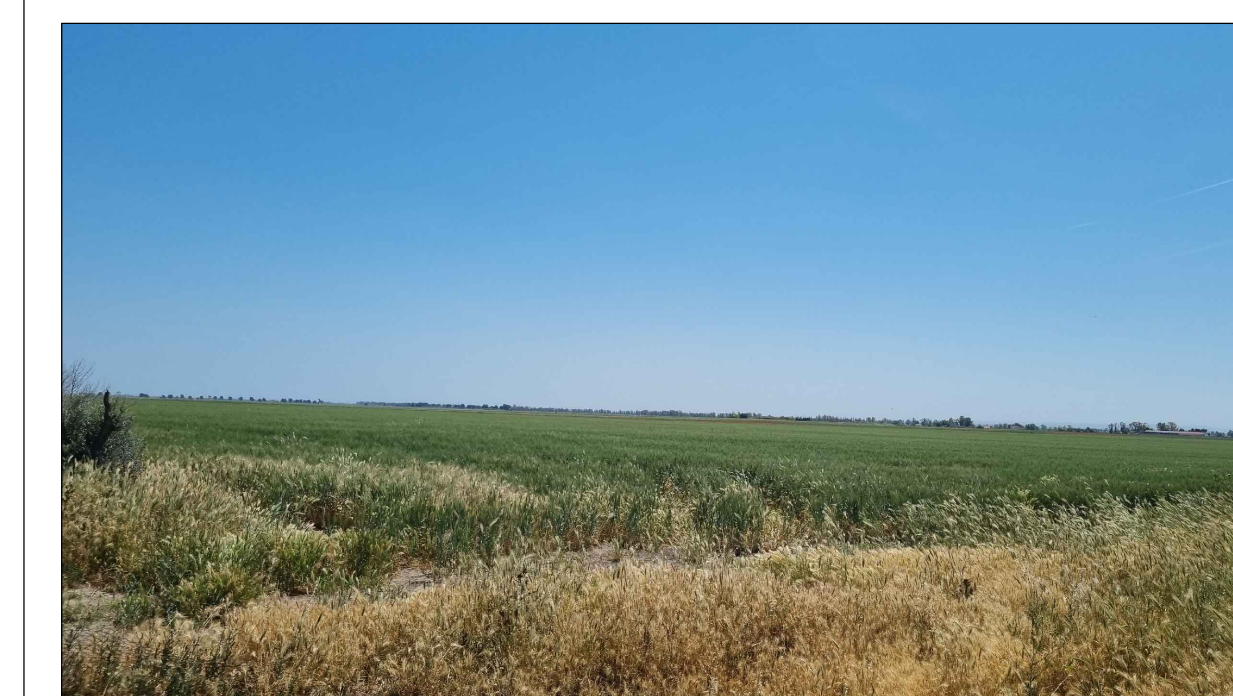

PUNTO DI PRESA FOTOGRAFICA 16

0		DC	CP	LC	05/2022
REV.	DESCRIZIONE	DESIGN	CONTROL	APPROV.	DATA

		Montana SpA Via Carlo Farini 16 20141 Milano Tel. +39 02 54118773 Fax +39 02 5422886 www.montana.com Milano ( sede certificata ISO ) Brescia Palermo Cagliari Roma			
Committente		<b>DEVELOPMENT 3 S.R.L.</b> VICOLE GUMER 9 - 39100 BOLZANO (BZ)			
Progettisti		<b>ING. LAURA CONTI</b> Iscritta all'Ordine degli Ingegneri della Provincia di Pavia al n. 1726			
Oggetto		<b>IMPIANTO INTEGRATO AGRIVOLTAICO COLLEGATO ALLA RTN</b> <b>POTENZA NOMINALE 40,30 MW</b> <b>COMUNE DI FOGGIA, COMUNE DI MANFREDONIA</b> <b>PROGETTO DEFINITIVO</b>			
Tavola		<b>DOCUMENTAZIONE FOTOGRAFICA E FOTOINSERIMENTI</b>		N. Tav. <b>21.1</b>	
Nr. Rf. 2748_4894_MA_PD_T21_REVO_DOCUMENTAZIONE FOTOGRAFICA E FOTOINSERIMENTI		Scala VARIE		E' VIETATA LA RIPRODUZIONE DI QUESTO DOCUMENTO SENZA PREVENTIVA AUTORIZZAZIONE SCRITTA DELLA MONTANA SPA	