

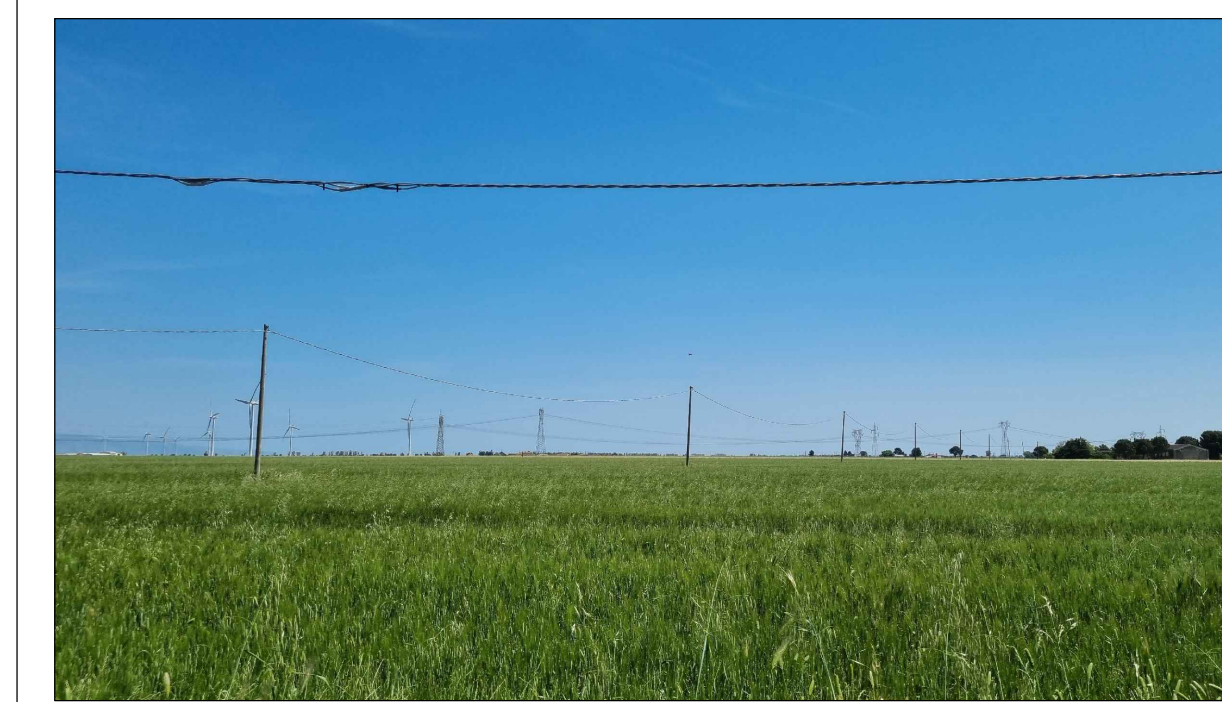

VISTA AEREA AREA NORD - STATO DI PROGETTO



PRIME FOTOGRAFICHE - AREA NORD



FOTOINSERIMENTO 13 - STATO DI FATTO

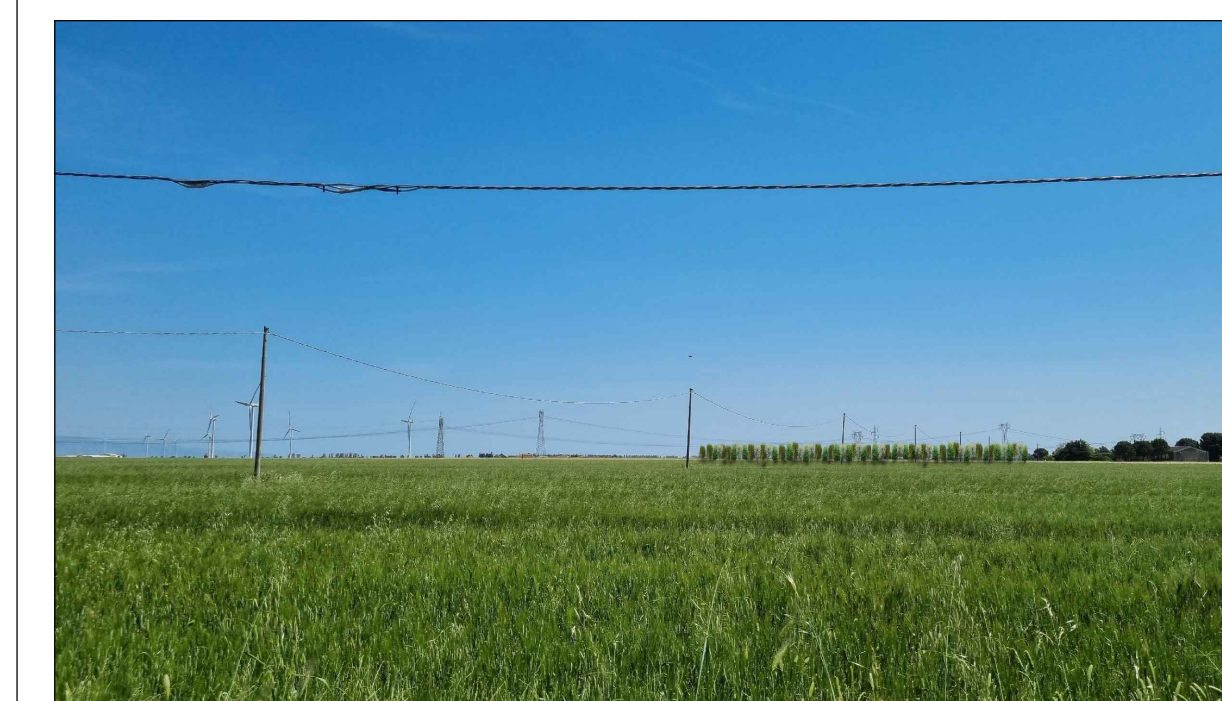

FOTOINSERIMENTO 13 - STATO DI PROGETTO

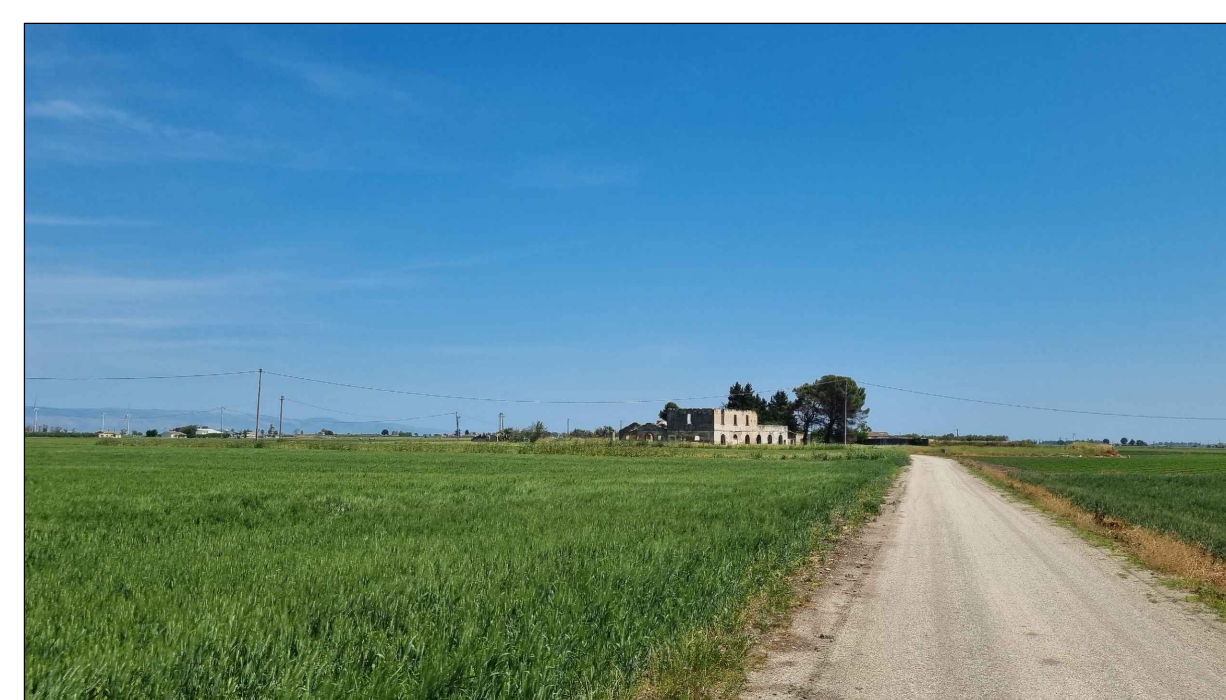

FOTOINSERIMENTO 11 - STATO DI FATTO

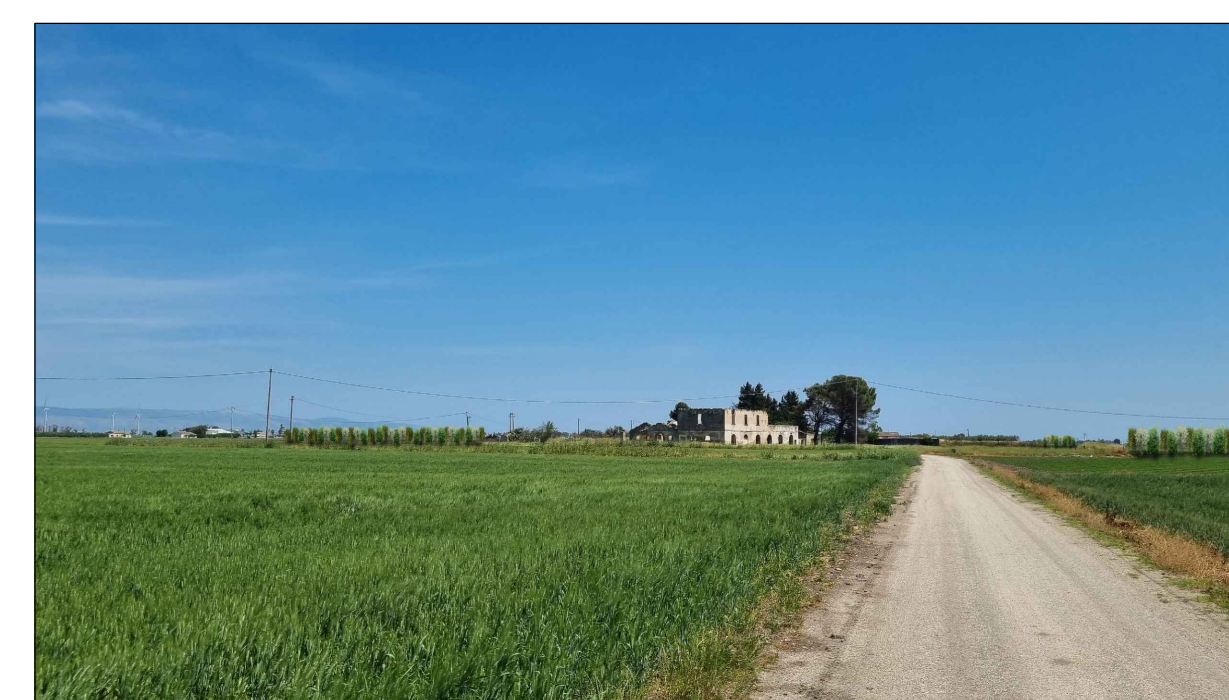

FOTOINSERIMENTO 11 - STATO DI PROGETTO

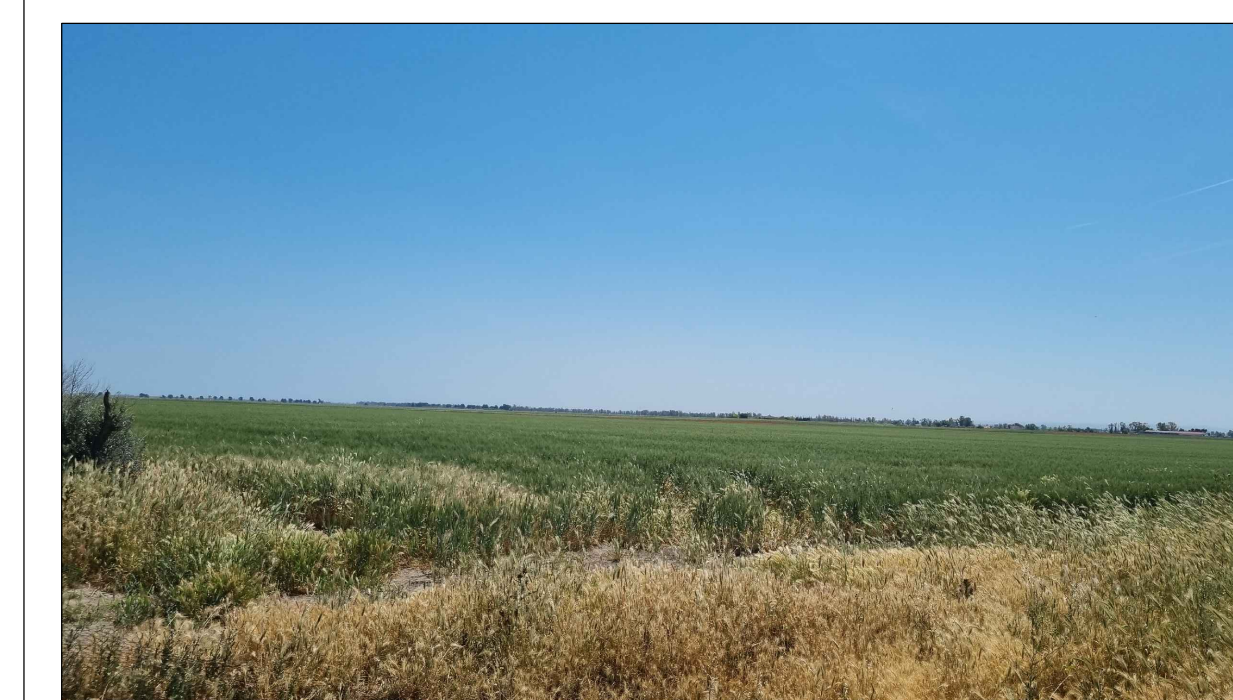

PUNTO DI PRESA FOTOGRAFICA 16

0		DC	CP	LC	05/2022
REV.	DESCRIZIONE	DESIGN	CONTROL	APPROV.	DATA

		Montana SpA Via Carlo Farini 16 20141 Milano Tel. +39 02 54118773 Fax +39 02 5422886 www.montana.com Milano (Sede Certificata ISO) Brescia Palermo Cagliari Roma		P.IVA 034720206 C.A.B. 000000006 	
Committente		DEVELOPMENT 3 S.R.L. VICCOLO GUMER 9 - 39100 BOLZANO (BZ)			
Progettisti		ING. LAURA CONTI Iscritta all'Ordine degli Ingegneri della Provincia di Pavia al n. 1726			
Oggetto		IMPIANTO INTEGRATO AGRIVOLTAICO COLLEGATO ALLA RTN POTENZA NOMINALE 40,30 MW COMUNE DI FOGGIA, COMUNE DI MANFREDONIA PROGETTO DEFINITIVO			
Tavola		DOCUMENTAZIONE FOTOGRAFICA E FOTOINSERIMENTI		N. Tav. 21.1	
Nr. Rf. 2748_4894_MA_PD_T21_REVO_DOCUMENTAZIONE FOTOGRAFICA E FOTOINSERIMENTI		Scala VARIE		E' VIETATA LA RIPRODUZIONE DI QUESTO DOCUMENTO SENZA PREVENTIVA AUTORIZZAZIONE SCRITTA DELLA MONTANA SPA	