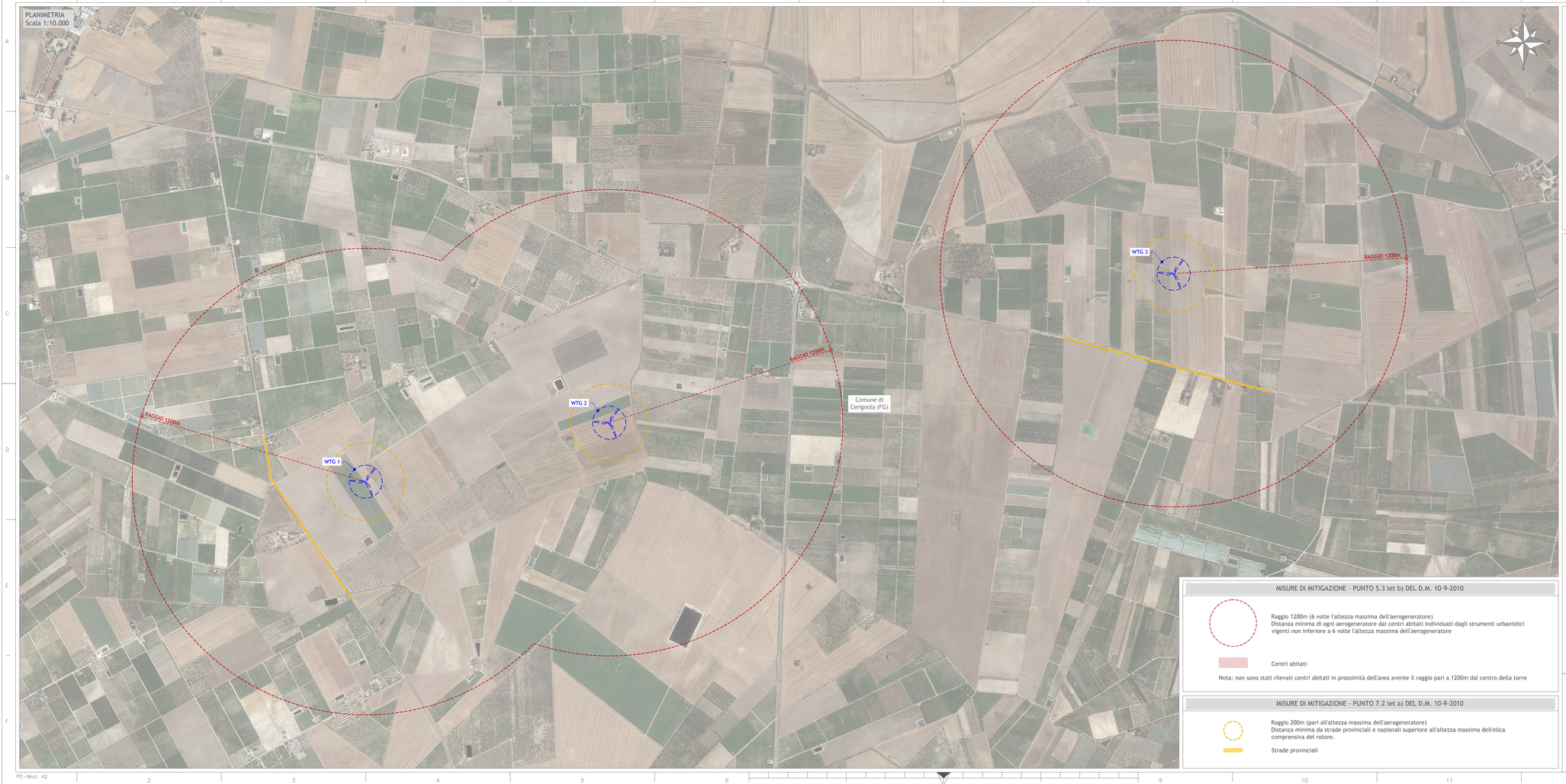


## MISURE DI MITIGAZIONE - PUNTO 5.3 let b) DEL D.M. 10-9-2010

Raggio 1200m (6 volte l'altezza massima dell'aerogeneratore)
Distanza minima di ogni aerogeneratore dai centri abitati individuati dagli strumenti urbanistici vigenti non inferiore a 6 volte l'altezza massima dell'aerogeneratore

Centri abitati

Nota: non sono stati rilevati centri abitati in prossimità dell'area avente il raggio pari a 1200m dal centro della torre

## MISURE DI MITIGAZIONE - PUNTO 7.2 let a) DEL D.M. 10-9-2010

Raggio 200m (pari all'altezza massima dell'aerogeneratore)
Distanza minima da strade provinciali e nazionali superiore all'altezza massima dell'elica comprensiva del rotore.

Strade provinciali

## INQUADRAMENTO

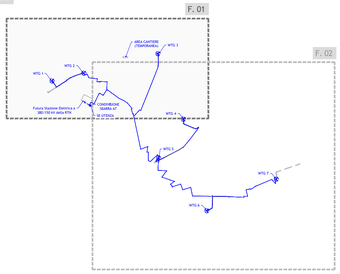


Regione Puglia
Provincia di Foggia
Provincia di Barletta-Andria-Trani

Impianto per la produzione di energia elettrica da fonte eolica composto da n.7 aerogeneratori con potenza totale installata pari a 49 MW e relative opere connesse denominato "Ofanto" sito nei Comuni di Cerignola (FG) e Trinitapoli (BT)

Titolo

DIV4NO6_ElaboratoGrafico_1_08

PLANIMETRIA CON VERIFICA DISTANZE DA CENTRI URBANI, STRADE PROVINCIALI E NAZIONALI - FOGLIO 1

| Scala | Formato Stampa | Foglio | Commessa | Fase | Tipo doc. | Progr. doc. | Rev. |
|---|---|---|---|---|---|---|---|
| 1:10.000 | A2+ | 1 di 1 | 2 3 4 3 0 5 | D | D | 0 1 9 1 | 0 0 |

Proponente

FRI-ELOFANTO
**FRI-EL OFANTO S.r.l.**
Piazza del Grano 3, I-39100 Bolzano (BZ)
fri-el.ofanto@legalmail.it
Cod. Fisc./Part. Iva 03076540214

PROGETTO DEFINITIVO

Progettazione

PROGETTO ENERGIA S.R.L.
Via Cavallo, 202 (65015) | Ancona (Italia)
Tel. +39 0523 891213 |
www.progettoenergia.biz - info@progettoenergia.biz
SERVIZI DI INGEGNERIA INTEGRATI
CERTIFICATO DI ISCRIZIONE N° 1555

Progettista

Dott. Ing. MASSIMO LO RUSSO
ISCRITTO ALL'ALBO DEGLI INGEGNERI DI BARI
PROFESSIONISTA
COD. N. 1555

Sul presente elaborato sussiste il DIRITTO di PROPRIETA'. Qualsiasi utilizzo non preventivamente autorizzato sarà perseguito ai sensi della normativa vigente.

| Rev. | Data | Descrizione revisione | Redatto | Controllato | Approvato |
|---|---|---|---|---|---|
| 00 | 13.07.2023 | EMISSIONE PER AUTORIZZAZIONE | L. CONTE | A. CATALDO | M. LO RUSSO |

PE–Mod. A2