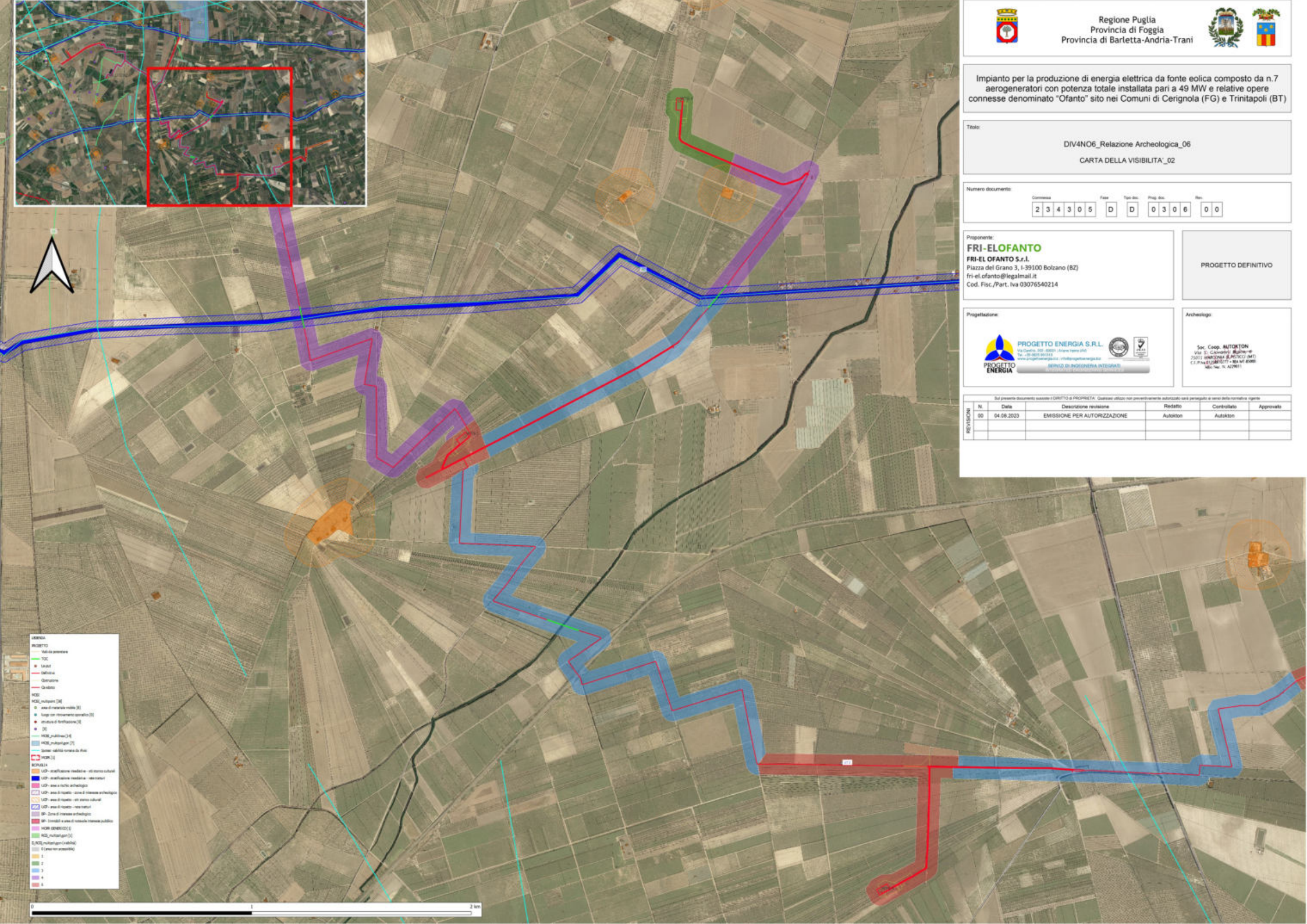

Regione Puglia
Provincia di Foggia
Provincia di Barletta-Andria-Trani

Impianto per la produzione di energia elettrica da fonte eolica composto da n.7 aerogeneratori con potenza totale installata pari a 49 MW e relative opere connesse denominato "Ofanto" sito nei Comuni di Cerignola (FG) e Trinitapoli (BT)

Titolo:

DIV4NO6_Relazione Archeologica_06

CARTA DELLA VISIBILITA'_02

Numero documento:

Commessa	Fase	Tipo doc.	Prog. doc.	Rev.
2 3 4 3 0 5	D	D	0 3 0 6	0 0

Proponente:

FRI-ELOFANTO

FRI-EL OFANTO S.r.l.
Piazza del Grano 3, I-39100 Bolzano (BZ)
fri-el.ofanto@legalmail.it
Cod. Fisc./Part. Iva 03076540214

PROGETTO DEFINITIVO

Progettazione:

PROGETTO ENERGIA S.R.L.
Via Cavallo, 202 - 60020 | Ancona Italia (AN)
Tel. +39 0825 993313
www.progettoenergia.biz | info@progettoenergia.biz
SERVIZI DI INGEGNERIA INTEGRATI

Archeologo:

Soc. Coop. AUTOKTON
Via S. Giovanni Bosco n°
75011 MATERA (MTCC) (MT)
C.F./P.Iva 01[illegible]077 - REA MT-[illegible]
Albo Nat. N. A279011

Sul presente documento sussiste il DIRITTO di PROPRIETA'. Qualsiasi utilizzo non preventivamente autorizzato sarà perseguito a senso della normativa vigente

REVISIONI N	Data	Descrizione revisione	Redatto	Controllato	Approvato
00	04.08.2023	EMISSIONE PER AUTORIZZAZIONE	Autokton	Autokton	