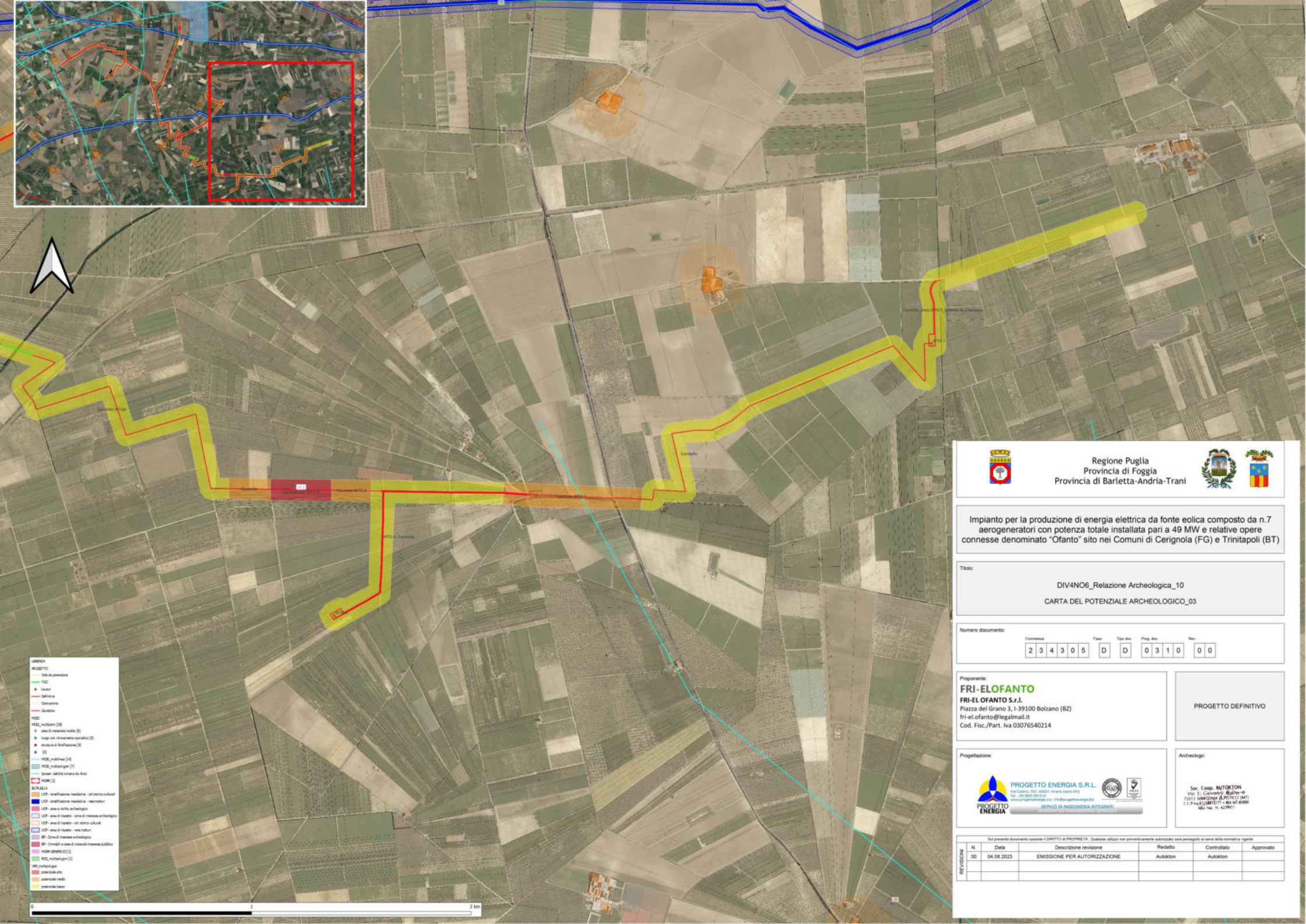

Regione Puglia
Provincia di Foggia
Provincia di Barletta-Andria-Trani

Impianto per la produzione di energia elettrica da fonte eolica composto da n.7 aerogeneratori con potenza totale installata pari a 49 MW e relative opere connesse denominato "Ofanto" sito nei Comuni di Cerignola (FG) e Trinitapoli (BT)

Titolo:

DIV4NO6_Relazione Archeologica_10

CARTA DEL POTENZIALE ARCHEOLOGICO_03

Numero documento:

Commessa	Fase	Tipo doc.	Prog. doc.	Rev.
2 3 4 3 0 5	D	D	0 3 1 0	0 0

Proponente:

FRI-ELOFANTO

FRI-EL OFANTO S.r.l.
Piazza del Grano 3, I-39100 Bolzano (BZ)
fri-el.ofanto@legalmail.it
Cod. Fisc./Part. Iva 03076540214

PROGETTO DEFINITIVO

Progettazione:

PROGETTO ENERGIA S.R.L.
Via Cavour, 302 - 65021 - Aviano (pne) (IV)
Tel. +39 0805 8913115
www.progettoenergia.biz - info@progettoenergia.biz
SERVIZI DI INGEGNERIA INTEGRATI

Archeologo:

Soc. Coop. AUTOKTON
Via S. Giovanni Bosco 9
75013 MATERA (MATERA) (MT)
C.F./P.Iva 01358810777 - REA MT-85000
Albo Nac. N. A229011

Sul presente documento sussiste il DIRITTO di PROPRIETA'. Qualsiasi utilizzo non preventivamente autorizzato sarà perseguito ai sensi della normativa vigente

REVISIONI	N.	Data	Descrizione revisione	Redatto	Controllato	Approvato
	00	04.08.2023	EMISSIONE PER AUTORIZZAZIONE	Autokton	Autokton	