Firmato digitalmente da
Luigi Severini
C = IT

SCOPO DELLA RAPPRESENTAZIONE

Il panorama ha lo scopo di fornire la migliore rappresentazione delle dimensioni apparenti delle turbine e degli effetti della distanza dalla posizione del punto di vista.

ISTRUZIONI PER LA VISUALIZZAZIONE

Per un effetto visivo ottimale guardare l'immagine ad una distanza di circa 90 cm.

CARATTERISTICHE DELLA VISTA	
Codice	VPT4 - Punto panoramico, Rocca di Porto Ercole - 58018 Porto Ercole GR
Coordinate geografiche del luogo di acquisizione	682066, 4695245 (WGS84 UTM32N)
Altitudine	84 m.s.l.m.
Angolo di visione orizzontale HFOV	53.5°
Angolo di visione verticale VFOV	17°
Data di acquisizione	29/06/2023, 13:10
Fonte acquisizione	Photoatlante srl - Luca Tamagnini - Roma (RM), Italia
Condizione meteoclimatica	PREVALENTE (FOSCHIA ORIZZONTE)

Il presente elaborato grafico è protetto dalle leggi italiane in tema di attività professionali ed è vietata qualunque riproduzione non autorizzata dal progettista Ing. Luigi Severini.

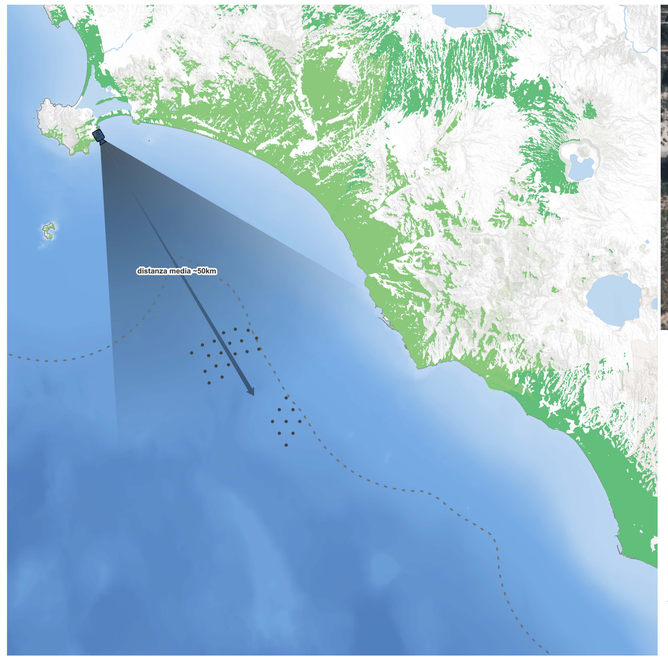

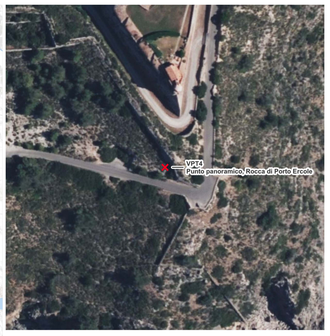

LEGENDA

Magnitudo visiva
- Trascurabile
- Basso
- Medio - basso
- Medio
- Medio - alto
- Alto
- Molto - alto

Opere in progetto
- Turbine eoliche

Perimetrazioni
- Linea isodistanza costa - 20 km

SCALA:	varie		FORMATO:	A1
REV	**DATA**	**DESCRIZIONE**	**CODICE EMISSIONE**	
00	luglio 2023	EMESSO PER APPROVAZIONE	C0123BT03VPT00400a	

Codice:	C	0	1	2	3	B	T	0	3	V	P	T	0	0	4	0	0	a

Progetto Definitivo

PARCO EOLICO OFFSHORE AL LARGO DELLE COSTE DI CIVITAVECCHIA

VPT004

C0123BT03VPT00400a

TYRRHENIAN WIND ENERGY

Ministero dell'Ambiente e della Sicurezza Energetica

Ministero della Cultura

Ministero delle Infrastrutture e dei Trasporti

Procedura di Valutazione di Impatto Ambientale ex D.lgs.152/2006

Domanda di Autorizzazione Unica ex D.lgs. 387/ 2003

Domanda di Concessione Demaniale Marittima ex R.D. 327/1942

PUNTO DI VISTA VPT4
RENDERING PANORAMA
condizione climatica prevalente (foschia orizzonte)

Progetto
Dott. Ing. Luigi Severini
Ord. Ing. Prov. TA n.776

Elaborazioni
iLStudio.
Engineering & Consulting Studio