

PUNTO DI VISTA "F01" - STATO DI FATTO



PUNTO DI VISTA "F01" - STATO DI PROGETTO



VISTA DALL'ALTO - SITUAZIONE DI PROGETTO

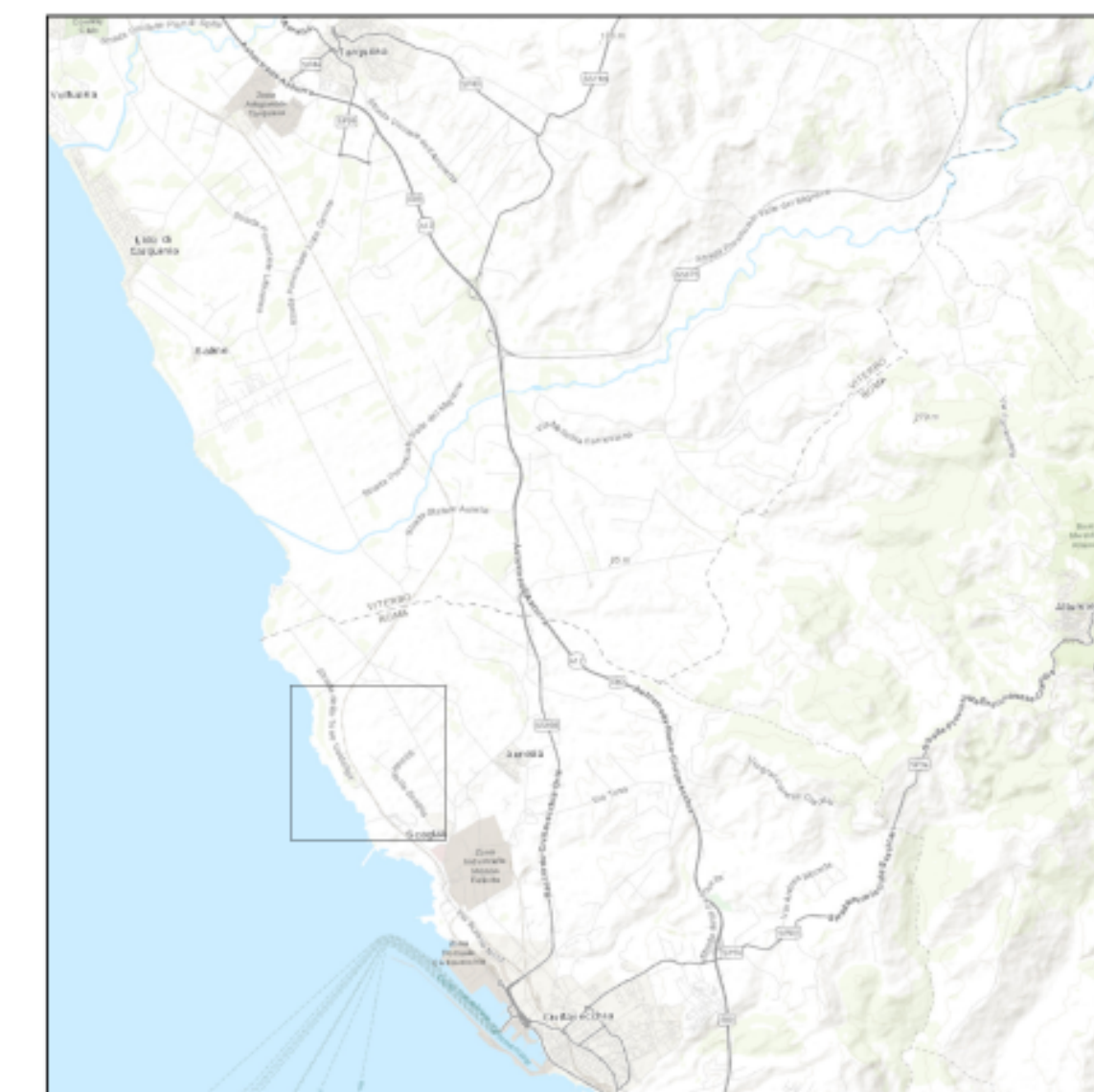

PUNTO DI VISTA "F02" - STATO DI FATTO



PUNTO DI VISTA "F02" - SITUAZIONE DI PROGETTO



PUNTO DI VISTA "F04" - STATO DI FATTO



PUNTO DI VISTA "F03" - STATO DI FATTO



PUNTO DI VISTA "F03" - SITUAZIONE DI PROGETTO



PUNTO DI VISTA "F04" - SITUAZIONE DI PROGETTO



Progetto Definitivo  
**PARCO EOLICO OFFSHORE AL LARGO DELLE COSTE DI CIVITAVECCHIA**

**TYRRHENIAN WIND ENERGY**

Ministero dell'Ambiente e della Sicurezza Energetica  
 Ministero della Cultura  
 Ministero delle Infrastrutture e dei Trasporti

Procedura di Valutazione di Impatto Ambientale ex D.lgs. 152/2006  
 Domanda di Autorizzazione Unica ex D.lgs. 387/2003  
 Domanda di Concessione Demaniale Marittima ex R.D. 327/1942

Inquadramento Geografico Ubicazione Sottostazione di Trasformazione

Progetto  
 Dott. Ing. Luigi Severini  
 Ord. Ing. Prov. TA n. 776

Elaborazioni  
**iLStudio.**  
 Engineering & Consulting Studio

**INQTRA**  
 C0123TT00INQTRA00a

Il presente elaborato grafico è protetto dalle leggi italiane in tema di attività professionali ed è vietata qualunque riproduzione non autorizzata dal progettista Ing. Luigi Severini.

SCALA:	varie	FORMATO:	A1+
REV	DATA	DESCRIZIONE	CODICE EMISSIONE
00	Luglio 2023	EMESSO PER APPROVAZIONE	C0123TT00INQTRA00a

Codice: C 0 1 2 3 T T 0 0 I N Q T R A 0 0 a